LIDERAZGO TRANSFORMACIONAL

Asociación Civil
Libérate
Líderes en Desarrollo Personal

Gracias!

Ps. Roberto Morales

+51 947345744

UNIVERSIDAD NACIONAL CIRO ALEGRÍA

HUAMACHUCO

“Al 2021 ser una Universidad posicionada y reconocida a nivel nacional e internacional en la formación científica, tecnológica y humanista con valores culturales, innovadores, competitivos, comprometidos en las dinámicas sociales y ambientales al servicio del desarrollo sostenible y sustentable de la región La Libertad y el país”

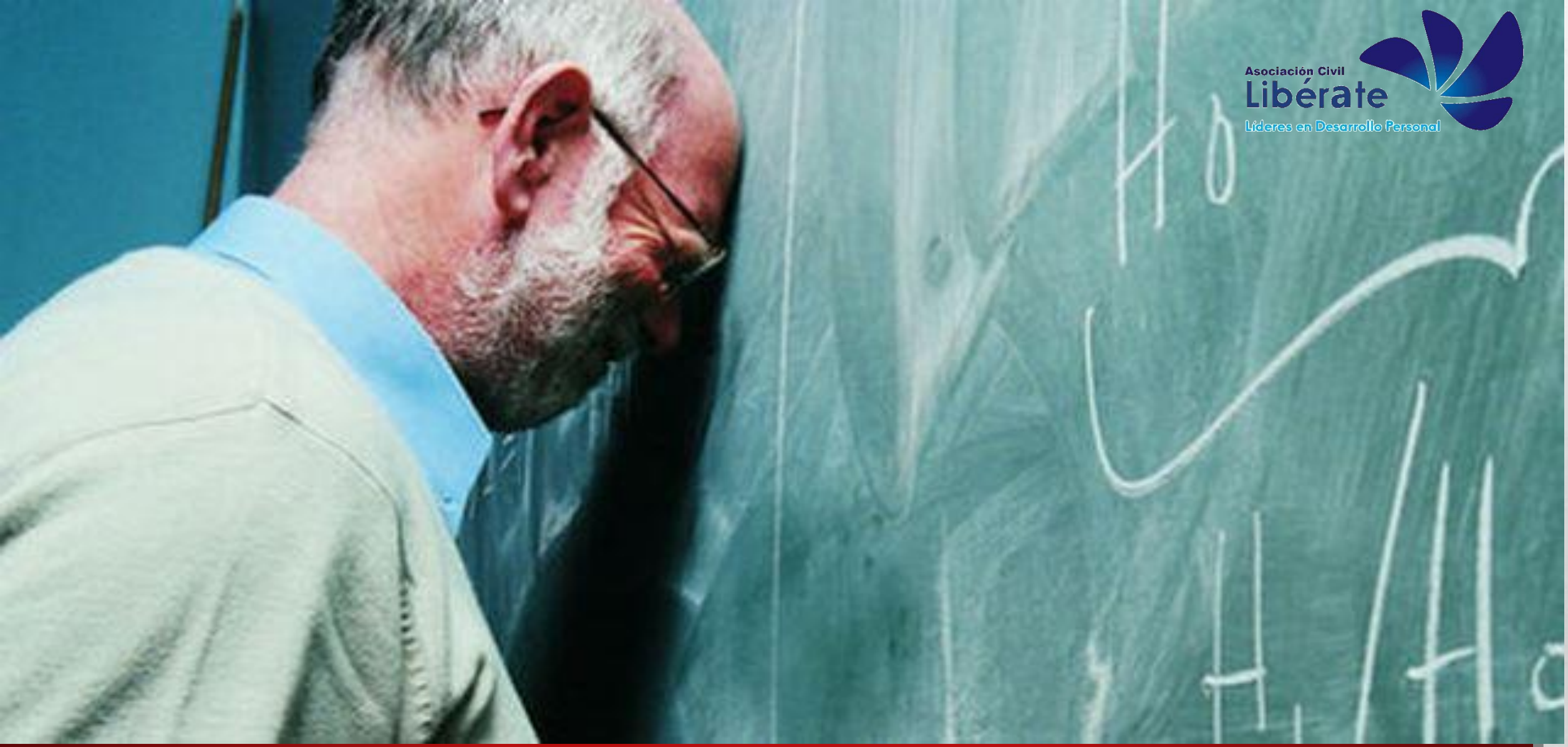

Asociación Civil
Libérate
Líderes en Desarrollo Personal

El mundo nos cambió las REGLAS

Escribe tu nombre completo

Ahora hazlo con la otra mano

Plato preferido

Dinámica de integración

Plato preferido

De que ciudad Vienes?

Dinámica de integración

Plato preferido

De que ciudad Vienes?

El nombre de tu amor

Dinámica de integración

Plato preferido

De que ciudad Vienes?

El nombre de tu amor

¿Qué entiendes Por Liderazgo Transformacional?

Dinámica de integración

Plato preferido

De que ciudad Vienes?

Roberto

El nombre de tu amor

¿Qué entiendes Por Liderazgo Transformacional?

Dinámica de integración

Un nuevo inicio

Líderes autocráticos	Líder es muy apreciado entre su equipo ya que comparte la información que tiene
Líderes democráticos	Líder es el que ejerce todo el poder y toma las decisiones
Líderes liberales	Líder guía al resto del equipo hacia el cambio y la mejora continua
Líder transformador	Líder es que deja a su equipo total libertad

Líderes autocráticos

Líderes democráticos

Líderes liberales

Líder transformador

Líder es muy apreciado entre su equipo ya que comparte la información que tiene

Líder es el que ejerce todo el poder y toma las decisiones

Líder guía al resto del equipo hacia el cambio y la mejora continua

Líder es que deja a su equipo total libertad

Líderes autocráticos

Líderes democráticos

Líderes liberales

Líder transformador

Líder es muy apreciado entre su equipo ya que comparte la información que tiene

Líder es el que ejerce todo el poder y toma las decisiones

Líder guía al resto del equipo hacia el cambio y la mejora continua

Líder es que deja a su equipo total libertad

Líderes autocráticos

Líderes democráticos

Líderes liberales

Líder transformador

Líder es muy apreciado entre su equipo ya que comparte la información que tiene

Líder es el que ejerce todo el poder y toma las decisiones

Líder guía al resto del equipo hacia el cambio y la mejora continua

Líder es que deja a su equipo total libertad

Líderes autocráticos

Líderes democráticos

Líderes liberales

Líder transformador

Líder es muy apreciado entre su equipo ya que comparte la información que tiene

Líder es el que ejerce todo el poder y toma las decisiones

líder guía al resto del equipo hacia el cambio y la mejora continua

Líder es que deja a su equipo total libertad

¿Cómo es el Líder Transformacional?

¿Cómo es el Líder Transformacional?

+Tiene un estilo de liderazgo motivacional y transformador.

¿Cómo es el Líder Transformacional?

+Tiene un estilo de liderazgo motivacional y transformador.

+Producen cambios de visión en sus seguidores.

¿Cómo es el Líder Transformacional?

+Tiene un estilo de liderazgo motivacional y transformador.

+Producen cambios de visión en sus seguidores.

+Son líderes carismáticos e inspiradores.

¿Cómo es el Líder Transformacional?

+Tiene un estilo de liderazgo motivacional y transformador.

+Producen cambios de visión en sus seguidores.

+Son líderes carismáticos e inspiradores.

+Generan vínculos emocionales y de cooperación.

¿Cómo es el Líder Transformacional?

+Tiene un estilo de liderazgo motivacional y transformador.

+Producen cambios de visión en sus seguidores.

+Son líderes carismáticos e inspiradores.

+Generan vínculos emocionales y de cooperación.

+Estimulan intelectualmente a sus colaboradores.

¿Cómo es el Líder Transformacional?

+Tiene un estilo de liderazgo motivacional y transformador.

+Producen cambios de visión en sus seguidores.

+Son líderes carismáticos e inspiradores.

+Generan vínculos emocionales y de cooperación.

+Estimulan intelectualmente a sus colaboradores.

+Se definen según valores morales.

¿Cómo es el Líder Transformacional?

+Tiene un estilo de liderazgo motivacional y transformador.

+Producen cambios de visión en sus seguidores.

+Son líderes carismáticos e inspiradores.

+Generan vínculos emocionales y de cooperación.

+Estimulan intelectualmente a sus colaboradores.

+Se definen según valores morales.

+Es creativo e interactivo.

¿Qué hacen diferente los líderes transformacionales?

¿Qué hacen diferente los líderes transformacionales?

+Se transforman a sí mismos.
todos los días tallar la piedra.

¿Qué hacen diferente los líderes transformacionales?

+Se transforman a sí mismos. todos los días tallar la piedra.

+Desarrollan el potencial de liderazgo en sus colaboradores.

¿Qué hacen diferente los líderes transformacionales?

+Se transforman a sí mismos.
todos lso días tallar la piedra.

+Desarrollan el potencial de liderazgo en sus colaboradores.

+Cambian el estado de las cosas.

RASGOS

PASIÓN

FÉ

ESTRATÉGIA

LEALTAD
RESPONSABILIDAD
AMOR
ÉXITO
PODER
RECONOCIMIENTO
RESPETO
SOLIDARIDAD
HONESTIDAD
JUSTICIA
TOLERANCIA
BELLEZA
RIQUEZA
LIBERTAD

VALORES

ENERGÍA

PODER DE ADHESIÓN

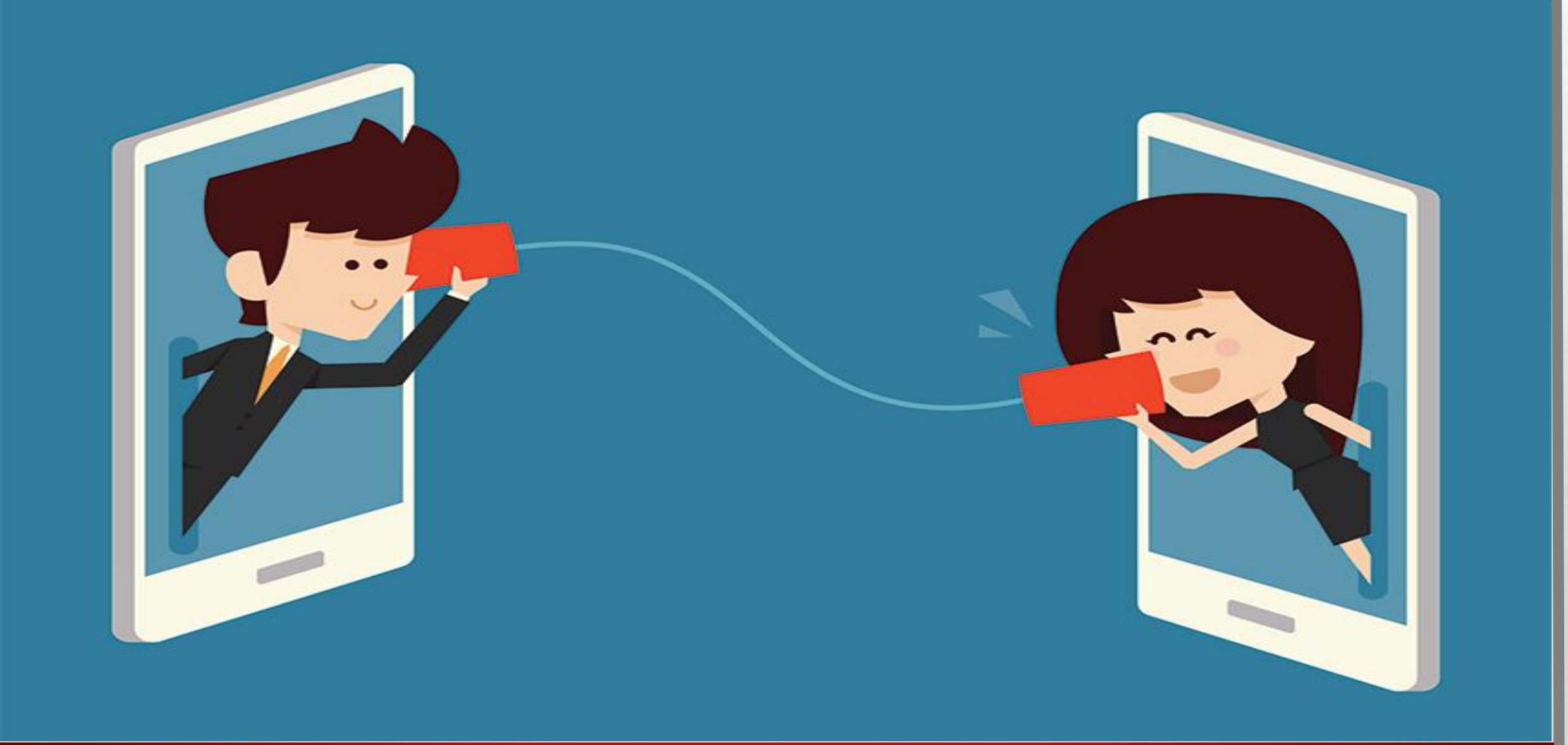

COMUNICACIÓN

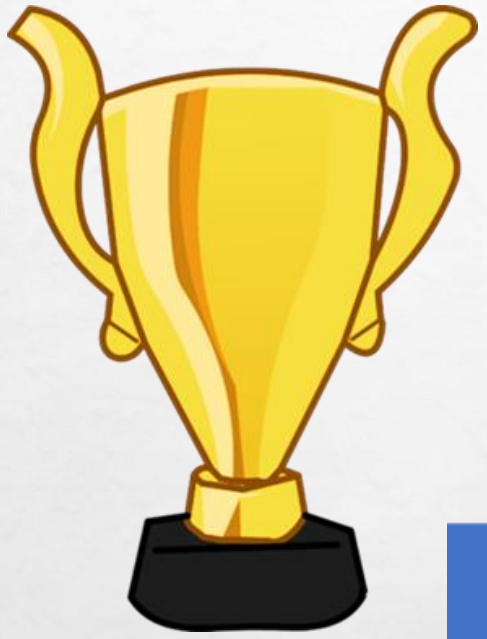

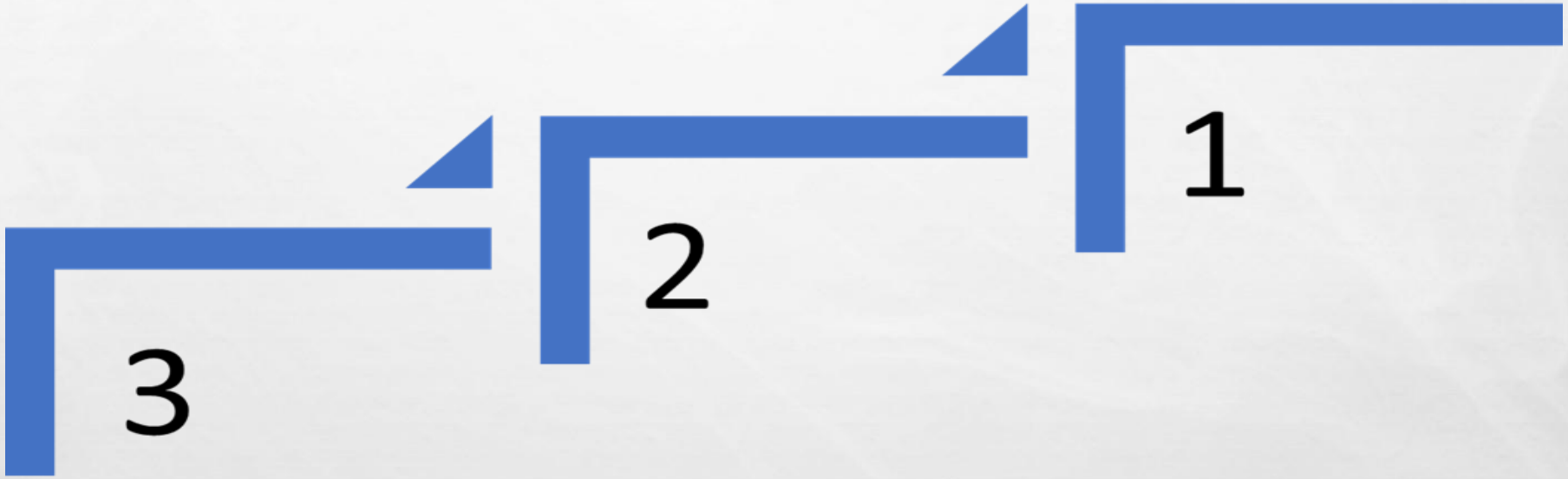
1
2
3

La gente no es pobre
por como vive...
Es pobre por como PIENSA.

Todos vamos a enfermar.

Nadie me ayuda.

Pobrecito yo.

Pensamiento pobre

Todos vamos a enfermar.

Nadie me ayuda.

Pobrecito yo.

Cumplo mi turno y punto.

Hago lo justo.

Pensamiento limitante

Cumplo mi turno y punto.

Hago lo justo.

Veo oportunidades en momentos de tragedia.

Pensamiento alto

Veo oportunidades en momentos de tragedia.

Comparto y ayudo a los demás.

Me encanta lo que hago.

Soy feliz.

Pensamiento excelente

Comparto y ayudo a los demás.

Me encanta lo que hago.

Soy feliz.

¿Cuál eliges tu?

Asociación Civil
Libérate
Líderes en Desarrollo Personal

¿Qué aprendimos hoy?

Bienvenidos!

Asociación Civil
Libérate
Líderes en Desarrollo Personal