Universidad Nacional
Ciro Alegría
Ley de creación N° 29756

"PLAN OPERATIVO INSTITUCIONAL MODIFICADO 2021 (POIM-2021)"

Aprobado con Resolución de Comisión Organizadora N° 0459-2021/CO-UNCA, de fecha 23 diciembre de 2021.

DICIEMBRE 2021

HUAMACHUCO

¡La Universidad del Ande Liberteño!

COMISIÓN ORGANIZADORA

PRESIDENTE

DR. RUBÉN DARIO MANTURANO PEREZ

VICEPRESIDENTE ACADÉMICO

DRA. MARGARITA ISABEL HUAMAN ALBITES

VICEPRESIDENTE INVESTIGACIÓN

DR. ITALO WILE ALEJOS PATIÑO

ELABORADO	REVISADO	APROBADO
UNIVERSIDAD NACIONAL CIRO ALEGRÍA HUAMACHUCO Eco. YANET CONTRERAS BÉJAR Jefe de la Oficina de Planeamiento y Presupuesto. UNIVERSIDAD NACIONAL CIRO ALEGRÍA HUAMACHUCO C.P.C. CINTHIA HILDA CASTAÑEDA RUIZ ESPECIALISTA ADMINISTRATIVO PARA LA OFICINA DE PLANEAMIENTO Y PRESUPUESTO	UNIVERSIDAD NACIONAL CIRO ALEGRÍA COMISIÓN ORGANIZADORA Dr. RUBEN DARIO MANTURANO PEREZ PRESIDENTE	UNIVERSIDAD NACIONAL CIRO ALEGRÍA COMISIÓN ORGANIZADORA Dr. RUBEN DARIO MANTURANO PEREZ PRESIDENTE
Yanet Contreras Béjar Cinthia Hilda Castañeda Ruiz	Presidente de la Comisiòn Organizadora la UNCA	Comisión Organizadora
20-12-2021	23-12-2021	23-12-2021

CONTENIDO

I. INTRODUCCIÓN. 4

II. DECLARACIÓN DE POLÍTICA INSTITUCIONAL 4

III. MISIÓN INSTITUCIONAL 6

IV. ORGANIZACIÓN INSTITUCIONAL 6

V. OBJETIVOS ESTRATÉGICOS INSTITUCIONALES – OEI. 9

VI. ACCIONES ESTRATÉGICAS INSTITUCIONALES – AEI, PRIORIZADAS POR OEI 9

VII. MARCO PRESUPUESTARIO 12

VIII. PROGRAMACIÓN DE RECURSOS POR OBJETIVOS ESTRATÉGICOS INSTITUCIONALES Y ACCIONES ESTRATÉGICAS INSTITUCIONALES 13

IX. PROGRAMACIÓN DE RECURSOS POR UNIDADES DE ORGANIZACIÓN Y/O CENTROS DE COSTOS 14

X. PROGRAMACIÓN FÍSICA Y FINANCIERA DE LAS ACTIVIDADES OPERATIVAS E INVERSIONES 18

XI. CONTROL DE CAMBIOS 19

XII. ANEXOS 20

I. INTRODUCCIÓN.

El Plan Operativo Institucional Modificado 2021, en adelante POIM - 2021, de la Universidad Nacional Ciro Alegría (UNCA), es un documento de gestión que contiene la reprogramación de las actividades operativas de sus unidades de organización, el cual orienta a la asignación de recursos y el logro de las metas prioritarias a través de la ejecución de las actividades operativas que se tiene previsto ejecutar durante el periodo fiscal 2021. La presente modificación del POIM - 2021 se ha elaborado en el marco de la Guía para el Planeamiento Institucional modificada mediante Resolución de Presidencia de Consejo Directivo N° 00016-2019/CEPLAN/PCD, la cual tiene como objetivo establecer las pautas para el planeamiento institucional que comprende la política y los planes que permiten la elaboración o modificación del Plan Estratégico Institucional – PEI y el Plan Operativo Institucional - POI, en el marco del Ciclo de Planeamiento Estratégico para la mejora continua.

La modificación del POIM-2021, se elabora sobre la base del POIM - 2021 versión 02 aprobado mediante Resolución de Comisión Organizadora N° 339-2021/CO-UNCA de fecha 24 de setiembre de 2021, sin embargo, durante el tercer trimestre de 2021 se han suscitado diversas acciones que generan el planteamiento de una modificación al POIM 2021 versión 02.

La modificación del documento se ha realizado con la conducción de la Oficina de Planeamiento y Presupuesto y en coordinación con las distintas unidades de organización de la UNCA.

La Modificación del POIM - 2021, contiene la reprogramación física y financiera mensual de las actividades operativas orientadas al logro de los objetivos y acciones estratégicas institucionales contemplados en el “Plan Estratégico Institucional 2018-2022 Modificado”, aprobado por Resolución de Comisión Organizadora N° 156-2019/CO-UNCA.

II. DECLARACIÓN DE POLÍTICA INSTITUCIONAL

2.1. POLÍTICA INSTITUCIONAL DE LA UNCA

La Universidad Nacional Ciro Alegría, en adelante UNCA, es una persona jurídica de derecho público interno con sede en el distrito de Huamachuco, provincia Sánchez Carrión, región La Libertad, creada mediante Ley N° 29756, publicada en el diario Oficial El Peruano, el 17 de Julio del 2011. Define su Política Institucional, de la siguiente manera:

“Garantizar que los estudiantes gocen de una educación de calidad con un alto nivel académico, investigación científica y tecnológica, con responsabilidad social y ambiental, así como con conciencia de la diversidad cultural para el desarrollo sostenible del país”.

2.2. LINEAMIENTO DE LA POLÍTICA UNIVERSITARIA

a) **Formación Profesional de Calidad a los estudiantes universitarios**
La Universidad busca brindar las mejores competencias en la formación profesional de los estudiantes de pregrado y posgrado de manera que permita que los futuros egresados sean unos profesionales líderes, con espíritu

emprendedor y con capacidad para atender las demandas sociales y productivas del país.

b) Investigación Científica

La Universidad, busca generar conocimiento científico, tecnológico, innovación y emprendimiento para formular una investigación científica y fortalecer las capacidades de investigación por parte de los docentes, docentes investigadores, estudiantes de pregrado y posgrado, y personal profesional no docente; así como fomentar el desarrollo y ejecución de los proyectos de investigación que contribuyan a la resolución de problemas en el ámbito regional y nacional.

c) Responsabilidad Social Universitaria

La comunidad universitaria en su conjunto tiene que estar vinculada con el desarrollo de su entorno, es decir, que la formación de profesionales está orientada a mejorar las dinámicas de la sociedad. De acuerdo a la Ley Universitaria la responsabilidad social universitaria es la gestión ética y eficaz del impacto generado por la universidad en la sociedad debido al ejercicio de sus funciones: académica, de investigación y de servicios de extensión y participación en el desarrollo nacional en sus diferentes niveles y dimensiones. Incluye la gestión del impacto producido por las relaciones entre los miembros de la comunidad universitaria, sobre el ambiente, y sobre otras organizaciones públicas y privadas que se constituyen en partes interesadas.

d) Modernización de la gestión institucional

En el marco de los pilares de la Política Nacional de Modernización de la Gestión Pública y la Política de Aseguramiento de la Calidad de la Educación Superior, el propósito es implementar un sistema de aseguramiento de la calidad en todos los organismos de la universidad y promover la implementación de un sistema integrado de gestión institucional con enfoque en procesos, el cual conllevara aun servicio eficiente en favor de los estudiantes y otros beneficiarios.

e) Gestión de Riesgo de Desastres

El enfoque de gestión del riesgo de desastres, contribuye a una cultura de prevención esencial en el desarrollo del país, y se sujeta a la Ley N° 29664 – Ley que crea el Sistema Nacional de Gestión de Riesgo de Desastres y su Reglamento.

2.3. PRINCIPIOS DE LA UNCA

a) Búsqueda y difusión de la verdad.
b) Calidad académica. c) Autonomía.
c) Libertad de cátedra. e) Espíritu crítico y de investigación.
d) Democracia institucional. g) Meritocracia.
e) Pluralismo, tolerancia, diálogo intercultural e inclusión social.
f) Pertinencia y compromiso con el desarrollo del país.
g) Afirmación de la vida y dignidad humana.
h) Mejoramiento continuo de la calidad académica.
i) Creatividad e innovación.
j) Internacionalización.
k) El interés superior del estudiante
l) Pertinencia de la enseñanza e investigación con la realidad social.
m) Rechazo a toda toma de violencia, intolerancia y discriminación.

n) Ética pública y profesional.

2.4. VALORES INSTITUCIONALES DE LA UNCA

a) **Responsabilidad:** Asumimos responsablemente los actos y consecuencias de las decisiones académicas y administrativas. La responsabilidad tiene un efecto directo con la confianza, ética y transparencia.
b) **Tolerancia:** Aceptamos y respetamos a los miembros de la comunidad universitaria en la práctica de usos, costumbres, expresiones culturales, pluralismo de ideas, facilitando el diálogo y el desarrollo de capacidades.
c) **Solidaridad:** Practicamos la solidaridad para el cumplimiento de las metas del bien común de un modo fraternal.
d) **Honestidad:** Transparencia en la ejecución de las actividades y gestión de recurso económico, ante la comunidad universitaria.
e) **Identidad:** Conocemos los rasgos, atributos o características que nos identifican en nuestro entorno social y a través de ellas, reconocemos y orientamos nuestras prioridades como comunidad académica en la región y en el país.

III. MISIÓN INSTITUCIONAL

La Misión Institucional de la Universidad Nacional Ciro Alegría es:

"Brindar una formación profesional de calidad a los estudiantes, generando conocimientos científicos y tecnológicos, promoviendo la identidad nacional basada en una diversidad cultural, con responsabilidad social y ambiental que contribuya con el desarrollo sostenible del país"

IV. ORGANIZACIÓN INSTITUCIONAL

La Universidad Nacional Ciro Alegría, durante los años 2019, 2020 y parte del 2021, estuvo organizada bajo la estructura orgánica aprobado en la Resolución de Comisión Organizadora N° 090-2019/CO-UNCA; sin embargo, la UNCA se encontraba obligada a adecuar su estructura orgánica a la Resolución Ministerial N° 588-2019-MINEDU, razón por la cual el 17 de mayo del 2021 mediante Resolución de Comisión Organizadora N° 0120- 2021/CO-UNCA se aprueba la Modificación del Reglamento de Organización y Funciones – ROF que aprueba la siguiente estructura orgánica:

01. Órganos de Alta Dirección

01.1 Asamblea Universitaria

01.2 Consejo Universitario

01.3 Rectorado

01.4 Vicerrectorado Académico

01.5 Vicerrectorado de Investigación

02. Órganos Especiales

02.1. Comisión Permanente de Fiscalización

02.2. Tribunal de Honor Universitario

02.3. Defensoría Universitaria

03. Órgano de Control Institucional

03.1. Órgano de Control Institucional

04. Administración Interna: Órganos de Asesoramiento

04.1. Oficina de Asesoría Jurídica

04.2. Oficina de Planeamiento y Presupuesto

04.2.1. Unidad de Planeamiento y Modernización

04.2.2. Unidad de Presupuesto

04.2.3. Unidad Formuladora

04.3. Oficina de Cooperación y Relaciones Internacionales

04.4. Oficina de Gestión de la Calidad.

04.5. Oficina de Comunicación e Imagen Institucional

05. Administración Interna: Órganos de Apoyo

05.1. Dirección General de Administración

05.1.1. Unidad de Recursos Humanos

05.1.2. Unidad de Abastecimiento

05.1.3. Unidad de Tesorería

05.1.4. Unidad de Servicios Generales

05.1.5. Unidad Ejecutora de Inversiones

05.1.6. Unidad de Contabilidad

05.2. Oficina de Tecnologías de la Información

05.3. Secretaría General

06. Órganos de Línea

06.1. Consejo de Facultad

06.2. Decanato

06.2.1 Departamento Académico

06.2.2 Escuela Profesional

06.2.3 Unidad de Investigación

06.2.4 Unidad de Posgrado

Órganos Dependientes del Rectorado

06.3. Escuela de Posgrado

Órganos Dependientes del Vicerrectorado Académico

06.4. Dirección de Admisión

06.5. Dirección de Servicios Académicos

06.6. Dirección de Bienestar Universitario

06.7. Dirección de Responsabilidad Social Universitaria

Órganos Dependientes del Vicerrectorado de Investigación

06.8. Dirección de Producción de Bienes y Servicios

06.9. Dirección de Incubadora de Empresas.

06.10. Dirección de Innovación y Transferencia Tecnológica.

06.11. Instituto de Investigación.

ORGANIGRAMA APROBADO MEDIANTE RESOLUCIÓN DE COMISIÓN ORGANIZADORA N° 120-2021/CO-UNCA, DE LA UNIVERSIDAD NACIONAL CIRO ALEGRÍA

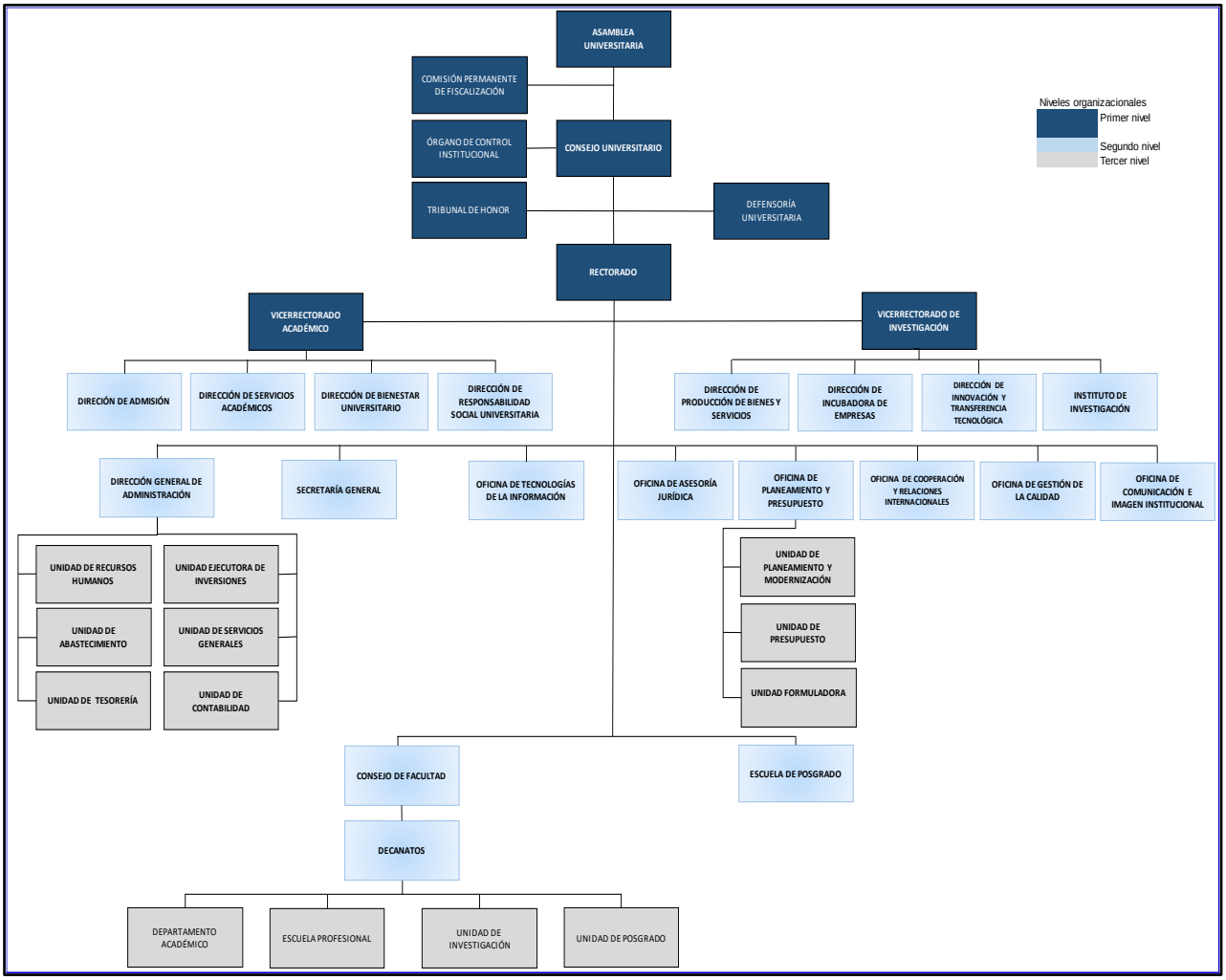

V. OBJETIVOS ESTRATÉGICOS INSTITUCIONALES – OEI.

Los objetivos estratégicos institucionales de la UNCA, se encuentra establecido en el Plan Estratégico Institucional aprobado mediante Resolución de Comisión Organizadora N° 156-2019/CO-UNCA, como se muestra a continuación:

CÓDIGO	OBJETIVOS ESTRATÉGICOS INSTITUCIONALES	INDICADORES
OEI.01	Brindar una formación profesional de calidad a los estudiantes universitarios.	Porcentaje de estudiantes satisfechos con la calidad del servicio educativo al final del semestre.
OEI.02	Promover y realizar la investigación formativa, científica y tecnológica en la comunidad universitaria.	Número de proyectos de investigación ejecutados.
OEI.03	Fomentar la responsabilidad social universitaria.	Número de programas, proyectos y actividades de responsabilidad social universitaria ejecutados.
OEI.04	Mejorar la gestión institucional.	Porcentaje de implementación de los pilares de la política de modernización de la gestión pública.
		Porcentaje de implementación de los pilares de la política de aseguramiento de la calidad de la Educación Superior.
OEI.05	Reducir la vulnerabilidad de riesgo ante desastres que afecten a la población universitaria.	Número de acciones implementadas para la prevención de riesgos de desastres.

VI. ACCIONES ESTRATÉGICAS INSTITUCIONALES – AEI, PRIORIZADAS POR OEI

Las acciones estratégicas institucionales de la UNCA, son las iniciativas que contribuyen a implementar la estrategia establecida por los OEI. De acuerdo al PEI vigente, la UNCA tiene (5) OEI, los cuales están articulados con un total de (22) AEI, priorizadas conforme al siguiente detalle:

6.1. OEI.01 Brindar una formación profesional de calidad a los estudiantes universitarios

OEI.01	Brindar una formación profesional de calidad a los estudiantes universitarios.	
CÓDIGO	**ACCIONES ESTRATÉGICAS INSTITUCIONALES**	**INDICADORES**
AEI.01.01	Competencias adecuadas en el ejercicio docente.	Número de docentes nombrados.
		Número de docentes capacitados.
		Número de docentes aprobados en el proceso de evaluación.
AEI.01.02	Currículos por competencias actualizados para la formación profesional de los estudiantes.	Número de carreras profesionales con currículos por competencias actualizados.
AEI.01.03	Servicios adecuados de apoyo al estudiante.	Porcentaje de estudiantes satisfechos con el servicio de apoyo académico.
		Porcentaje de estudiantes satisfechos con la prestación del servicio de bienestar y asistencia social.
		Porcentaje de estudiantes satisfechos con la prestación de los servicios complementarios.
AEI.01.04	Infraestructura y equipamiento adecuados para la comunidad universitaria.	Porcentaje de construcción de los locales que brindan el servicio educativo en condiciones adecuadas.
		Porcentaje de implementación de los locales que brindan el servicio educativo en condiciones adecuadas.
AEI.01.05	Programa de movilidad implementado para estudiantes y docentes.	Número de estudiantes beneficiados del programa de movilidad.
		Número docentes beneficiados del programa de movilidad.

6.2. OEI.02 Promover y realizar la investigación formativa, científica y tecnológica en la comunidad universitaria

OEI.02	Promover y realizar la investigación formativa, científica y tecnológica en la comunidad universitaria.	
CÓDIGO	**ACCIONES ESTRATÉGICAS INSTITUCIONALES**	**INDICADORES**
AEI.02.01	Investigación formativa implementada en beneficio de los estudiantes.	Número de estudiantes que integran grupos de investigación.
		Porcentaje de docentes que desarrollan investigación formativa durante los procesos de enseñanza aprendizaje.
AEI.02.02	Fortalecimiento de capacidades en investigación de manera continua y especializada para la comunidad universitaria.	Porcentaje de docentes capacitados en gestión de la investigación.
AEI.02.03	Proyectos de investigación aprobados y ejecutados para la comunidad universitaria.	Porcentaje de proyectos de investigación aprobados.
		Porcentaje de proyectos de investigación ejecutados.
AEI.02.04	Fondos concursables para la investigación científica.	Número de proyectos de investigación científica financiados con fondos concursables.
AEI.02.05	Institutos de investigación creados e implementados para la comunidad universitaria.	Número de Institutos de investigación implementados.
AEI.02.06	Conocimiento producido para la comunidad universitaria y público en general.	Número de publicaciones realizadas.

6.3. OEI.03 Fomentar la Responsabilidad Social Universitaria

OEI.03	Fomentar la responsabilidad social universitaria.	
CÓDIGO	**ACCIONES ESTRATÉGICAS INSTITUCIONALES**	**INDICADORES**
AEI.03.01	Extensión universitaria implementada.	Número de actividades de extensión universitaria.
AEI.03.02	Proyección social implementada.	Número de actividades de proyección social.
AEI.03.03	Gestión ambiental implementada para la comunidad universitaria.	Porcentaje de actividades de la gestión ambiental implementadas.

6.4. OEI.04 Mejorar la Gestión Institucional

OEI.04	Mejorar la gestión institucional.	
CÓDIGO	**ACCIONES ESTRATÉGICAS INSTITUCIONALES**	**INDICADORES**
AEI.04.01	Documentos de gestión administrativa y académica actualizados e implementados.	Número de documentos elaborados y/o actualizados.
AEI.04.02	Procesos y Procedimientos administrativos y académicos definidos.	Porcentaje de procesos y procedimientos definidos.
AEI.04.03	Sistema de gestión de recursos humanos implementado.	Porcentaje de implementación del sistema de recursos humanos.
AEI.04.04	Condiciones básicas de calidad implementadas en la UNCA.	Porcentaje del sistema implementado.
AEI.04.05	Sistema de información, seguimiento, evaluación y mejora de los procesos administrativos y académicos implementado.	Porcentaje del sistema implementado.

6.5. OEI.05 Reducir la vulnerabilidad de riesgo ante desastres que afecten a la población universitaria

OEI.05	Reducir la vulnerabilidad de riesgo ante desastres que afecten a la población universitaria.	
CÓDIGO	**ACCIONES ESTRATÉGICAS INSTITUCIONALES**	**INDICADORES**
AEI.05.01	Plan de gestión de riesgos implementado.	Porcentaje de cumplimiento del plan de gestión de riesgo implementado.
AEI.05.02	Sensibilización oportuna para prevenir los riesgos de desastres.	Porcentaje de participación de los miembros de la comunidad universitaria.

VII. MARCO PRESUPUESTARIO

La programación financiera del POI 2021 de la UNCA asciende a un total de S/. 12,066,279.00 consistente con el Presupuesto Inicial de Apertura (PIA), más la transferencia de partidas mediante Decreto Supremo N° 087-2021-EF, hasta por un monto S/. 16,461.00 (Dieciséis mil cuatrocientos sesenta y uno y 00/100 soles) y la trasferencia mediante Decreto de Urgencia N.º 105-2021, hasta por un monto de S/.3,570.00 (Tres mil quinientos setenta y 00/100 soles) haciendo un Presupuesto Institucional Modificado (PIM) hasta por un monto de S/. 12,086,310 el cual desagregaremos por, fuente de financiamiento, categoría presupuestal y genérica de gasto como se detalla a continuación:

7.1. Presupuesto Institucional Modificado 2021, por fuentes de financiamiento.

FUENTE DE FINANCIAMIENTO	PIA	PIM
1: RECURSOS ORDINARIOS	6,001,664	6,021,695
5: RECURSOS DETERMINADOS	6,064,615	6,064,615
TOTAL	**12,066,279**	**12,086,310**

7.2. Presupuesto Institucional Modificado 2021, por categoría presupuestal.

CATEGORÍA PRESUPUESTAL	PIA	PIM
0066: FORMACION UNIVERSITARIA DE PREGRADO	1,884,257	2,155,048
9001: ACCIONES CENTRALES	3,804,053	4,158,950
9002: ASIGNACIONES PRESUPUESTARIAS QUE NO RESULTAN EN PRODUCTOS	6,377,969	5,772,312
TOTAL	**12,066,279**	**12,086,310**

7.3. Presupuesto Institucional Modificado 2021, por genérica de gasto.

GENÉRICA	PIA	PIM
5-21: PERSONAL Y OBLIGACIONES SOCIALES	1,346,195	1,362,656
5-22: PENSIONES Y OTRAS PRESTACIONES SOCIALES	0	3,000
5-23: BIENES Y SERVICIOS	4,655,469	6,528,105
5-25: OTROS GASTOS	0	7,613
6-26: ADQUISICION DE ACTIVOS NO FINANCIEROS	6,064,615	4,184,936
TOTAL	**12,066,279**	**12,086,310**

VIII. PROGRAMACIÓN DE RECURSOS POR OBJETIVOS ESTRATÉGICOS INSTITUCIONALES Y ACCIONES ESTRATÉGICAS INSTITUCIONALES

OEI	PIM	POI
OEI.01	3,750,139	4,224,763
OEI.02	4,291,151	508,474
OEI.03	45,364	45,326
OEI.04	3,938,559	3,455,118
OEI.05	61,097	79,836
TOTAL	**12,086,310**	**8,313,517**

OEI	AEI	PIM	POI
OEI.01	AEI.01.01	29,000	44,000
	AEI.01.02	1,609,833	1,595,995
	AEI.01.03	580,694	509,152
	AEI.01.04	1,530,612	2,075,616
	AEI.01.05	0	0
OEI.02	AEI.02.01	12,000	0
	AEI.02.02	44,888	44,887
	AEI.02.03	4,234,263	463,586
	AEI.02.04	0	0
	AEI.02.05	0	0
	AEI.02.06	0	0
OEI.03	AEI.03.01	38,880	38,842
	AEI.03.02	0	0
	AEI.03.03	6,484	6,484
OEI.04	AEI.04.01	438,971	351,911
	AEI.04.02	3,113,375	2,707,860
	AEI.04.03	29,948	78,848
	AEI.04.04	232,299	190,036
	AEI.04.05	123,966	126,462
OEI.05	AEI.05.01	50,097	57,436
	AEI.05.02	0	0
	AEI.05.03	11,000	22,400
TOTAL		**12,086,310**	**8,313,516**

IX. PROGRAMACIÓN DE RECURSOS POR UNIDADES DE ORGANIZACIÓN Y/O CENTROS DE COSTOS

META PRESUPUESTARIA	DESCRIPCIÓN	UNIDAD DE ORGANIZACIÓN	FUENTE DE FINANCIAMIENTO	
			RO	RD
0001	0047173.GESTION DEL PROGRAMA	OFICINA DE GESTIÓN DE LA CALIDAD	13,200.00	0.00
0002	0188103.SELECCION DOCENTE	VICEPRESIDENCIA ACADÉMICA	15,000.00	0.00
0003	0188104.EJERCICIO DE LA DOCENCIA UNIVERSITARIA	DEPARTAMENTO ACADÉMICO	1,365,656.00	0.00
0004	0188106.CAPACITACION DOCENTE	DEPARTAMENTO ACADÉMICO	29,000.00	0.00
0005	0188107.GESTION CURRICULAR	ESCUELAS PROFESIONALES	64,000.00	0.00
		OFICINA DE GESTIÓN DE LA CALIDAD	70,000.00	0.00
0006	0188109.APOYO ACADÉMICO	SERVICIO PSICOPEDAGÓGICO	50,214.00	0.00
0007	0188110.BIENESTAR Y ASISTENCIA SOCIAL	SERVICIO DE SALUD	118,277.20	0.00

META PRESUPUESTARIA	DESCRIPCIÓN	UNIDAD DE ORGANIZACIÓN	FUENTE DE FINANCIAMIENTO	
			RO	RD
0008	0188111.SERVICIOS EDUCACIONALES COMPLEMENTARIOS	SERVICIOS DEPORTIVOS	66,191.60	0.00
0009	0215120.MANTENIMIENTO Y OPERACIÓN DE LA INFRAESTRUCTURA Y EQUIPAMIENTO	UNIDAD DE ABASTECIMIENTO	65,275.51	0.00
0010	0028868.ELABORACION DE ESTUDIOS DE PREINVERSION	UNIDAD FORMULADORA	74,613.60	0.00
0011	0251476.PLANEAMIENTO ESTRATÉGICO Y PRESUPUESTO	UNIDAD DE PRESUPUESTO	75,363.76	0.00
		OFICINA DE PLANEAMIENTO Y PRESUPUESTO	151,563.47	0.00
0012	0000066.ADMINISTRACION DOCUMENTARIA	SECRETARIA GENERAL	131,893.50	0.00
		TRAMITE DOCUMENTARIO	33,111.92	0.00
0013	0001891.GESTION DE RESIDUOS SOLIDOS Y LÍQUIDOS	COMITÉ DE SEGURIDAD BIOLÓGICA	9,400.00	0.00
0014	0026333.GESTION AMBIENTAL	COMITÉ DE PROTECCIÓN AMBIENTAL	6,484.00	0.00
0015	0064504.IMAGEN INSTITUCIONAL Y COMUNICACIONES	OFICINA DE COMUNICACIÓN E IMAGEN INSTITUCIONAL	75,640.05	0.00
0016	0088469.DIRECCION Y SUPERVISIÓN SUPERIOR	PRESIDENCIA	270,081.28	0.00
0017	0243167.APOYO A LA ACTIVIDAD ACADÉMICA	TOPOGRAFÍA	2,717.80	0.00
		LABORATORIO DE CONSTRUCCIONES	0.00	0.00
		LABORATORIO DE QUÍMICA	40,733.36	0.00
		LABORATORIO DE FÍSICA	33,213.60	0.00
		LABORATORIO DE BIOLOGÍA	19,674.56	0.00
0018	0247201.GESTION DE LA VICEPRESIDENCIA DE INVESTIGACIÓN	VICEPRESIDENCIA DE INVESTIGACIÓN	342,904.07	0.00
0019	0247202.GESTION DE LAS ACTIVIDADES ACADÉMICAS	DIRECCIÓN DE BIENESTAR UNIVERSITARIO	1,067.80	0.00
		VICEPRESIDENCIA ACADÉMICA	235,767.57	0.00
		DIRECCIÓN DE SERVICIOS ACADÉMICOS	3,217.80	0.00
		REGISTRO ACADÉMICO CENTRAL	34,763.60	0.00

META PRESUPUESTARIA	DESCRIPCIÓN	UNIDAD DE ORGANIZACIÓN	FUENTE DE FINANCIAMIENTO	
			RO	RD
		DEPARTAMENTO ACADÉMICO	0.00	0.00
0020	0272525.GESTION DE LA BIBLIOTECA	BIBLIOTECA CENTRAL	95,190.00	0.00
0021	0309411.SEGURIDAD Y SALUD EN EL TRABAJO (SST)	COMITÉ DE SEGURIDAD Y SALUD EN EL TRABAJO	13,000.00	0.00
0022	0000015.ACCIONES DE EMERGENCIA	DIRECCIÓN GENERAL DE ADMINISTRACIÓN	57,436.00	0.00
0023	0000888.GESTION ADMINISTRATIVA	DIRECCIÓN GENERAL DE ADMINISTRACIÓN	79,221.97	0.00
		RECURSOS HUMANOS	51,213.60	0.00
		UNIDAD DE ABASTECIMIENTO	57,120.83	0.00
0024	0001474.VIGILANCIA DE LOCALES	DIRECCIÓN GENERAL DE ADMINISTRACIÓN	227,070.86	0.00
0025	0019019.SERVICIO DE LIMPIEZA PUBLICA	DIRECCIÓN GENERAL DE ADMINISTRACIÓN	58,551.20	0.00
0026	0037082.IMPLEMENTACION Y MEJORAMIENTO DEL SISTEMA INFORMÁTICO	OFICINA DE TECNOLOGÍAS DE LA INFORMACIÓN	126,462.15	0.00
0027	0112570.EJECUCION DE PROYECTOS DE INVERSIÓN PUBLICA	UNIDAD EJECUTORA DE INVERSIONES	134,667.74	0.00
0028	0247198.GESTION DE LA LOGÍSTICA	UNIDAD DE ABASTECIMIENTO	196,709.07	0.00
0029	0307322.GESTION DE LOS SISTEMAS CONTABILIDAD Y TESORERÍA	UNIDAD DE CONTABILIDAD	75,671.68	0.00
		UNIDAD DE TESORERÍA	75,522.94	0.00
0030	0000202.ASESORAMIENTO JURÍDICO	OFICINA DE ASESORÍA JURÍDICA	143,289.08	0.00
0031	0000542.COOPERACION TÉCNICA GESTIONADA	OFICINA DE COOPERACIÓN Y RELACIONES INTERNACIONALES	76,250.22	0.00
0032	0044078.MONITOREO Y EVALUACIÓN DE LOS PROCESOS	OFICINA DE GESTIÓN DE LA CALIDAD	111,300.68	0.00
0033	0001156.PAGO DE PLANILLAS	RECURSOS HUMANOS	27,634.57	0.00
0034	0023404.ACCIONES DE CONTROL Y AUDITORIA	ÓRGANO DE CONTROL INTERNO	48,222.40	0.00
0035	RD - 0000975.INVESTIGACION CIENTÍFICA Y TECNOLÓGICA	INSTITUTO DE INVESTIGACIÓN	0.00	463,586.97
0036	0306035.APOYO A LA INVESTIGACIÓN		0.00	0.00
0037	0307310.GESTION DE LA INVESTIGACIÓN	INSTITUTO DE INVESTIGACIÓN	15,200.00	0.00

META PRESUPUESTARIA	DESCRIPCIÓN	UNIDAD DE ORGANIZACIÓN	FUENTE DE FINANCIAMIENTO	
			RO	RD
0038	0001618.ASISTENCIA SOCIAL	SERVICIO SOCIAL	65,534.00	0.00
0039	0002916.ACTIVIDADES CULTURALES	SERVICIOS CULTURALES	77,914.00	0.00
0040	0223791.GESTION DEL PRESUPUESTO INSTITUCIONAL		0.00	0.00
0041	0309820.ADQUISICION DE SISTEMA DE INFORMACION Y SISTEMA DE SEGURIDAD ; EN EL(LA) UNIVERSIDAD NACIONAL CIRO ALEGRIA	UNIDAD EJECUTORA DE INVERSIONES	0.00	131,950.00
0042	0031732.MANTENIMIENTO DE INFRAESTRUCTURA	UNIDAD EJECUTORA DE INVERSIONES	0.00	366,692.83
0044	0053546.GASTOS Y SERVICIOS GENERALES	UNIDAD EJECUTORA DE INVERSIONES (TIENE SU PROPIO POI)	0.00	155,267.00
0045	0309821. ADQUISICION DE EQUIPO Y MOBILIARIO DE AMBIENTES DE GESTION ADMINISTRATIVA Y ACADEMICA, Y CAPACIDAD HUMANA; EN LA UNIVERSIDAD NACIONAL CIRO AL	UNIDAD EJECUTORA DE INVERSIONES	0.00	288,415.00
0046	0309819. ADQUISICION DE TERRENO; EN EL(LA) SEDE YAMOBAMBA DE LA UNIVERSIDAD NACIONAL CIRO ALEGRIA EN LA LOCALIDAD YAMOBAMBA, DISTRITO HUAMACHUCO, PROVINCIA SÁNCHEZ CARRIÓN, DEPARTAMENTO LA LIBERTAD	UNIDAD EJECUTORA DE INVERSIONES	0.00	985,149.14
0047	0198811.ACCIONES PARA EL LICENCIAMIENTO INSTITUCIONAL	OFICINA DE GESTIÓN DE LA CALIDAD	3,312.50	0.00
0048	0028868.ELABORACION DE ESTUDIOS DE PREINVERSION	UNIDAD FORMULADORA	0.00	340,800.00
0049	0001393.SEGUIMIENTO Y EVALUACION	OFICINA DE GESTIÓN DE LA CALIDAD	75,423.00	0.00
0050	0053924.SEGUIMIENTO A EGRESADOS	SEGUIMIENTO AL GRADUADO	32,342.40	0.00

META PRESUPUESTARIA	DESCRIPCIÓN	UNIDAD DE ORGANIZACIÓN	FUENTE DE FINANCIAMIENTO	
			RO	RD
0052	0320319.CREACION DE LOS SERVICIOS BASICOS Y DE HABITABILIDAD DEL CAMPUS UNIVERSITARIO TANTAPUSHA II	UNIDAD EJECUTORA DE INVERSIONES	0.00	168,741.24
0053	0040541.ACCIONES DE RESPONSABILIDAD SOCIAL Y AMBIENTAL	DIRECCION DE RESPONSABILIDAD SOCIAL	38,842.40	0.00
0055	0336575. DIRECCION DE PRODUCCION DE BIENES Y SERVICIOS	DIRECCION DE PRODUCCION DE BIENES Y SERVICIOS	3,000.00	0.00
0056	0040307. PROMOCION PARA LA CREACION Y OPERACION DE CENTROS DE DESARROLLO EMPRESARIAL (P.E. INCUBADORAS DE EMPRESAS)	DIRECCION DE INCUBADORA DE EMPRESAS	19,286.73	0.00
0057	0336573. DIRECCION DE INNOVACION Y TRANSFERENCIA TECNOLOGICA	DIRECCION DE INNOVACION Y TRANSFERENCIA TECNOLOGICA	10,400.00	0.00
0061	0309463. SERVICIOS GENERALES Y MANTENIMIENTO	DIRECCIÓN GENERAL DE ADMINISTRACIÓN	0.00	18,099.05
	CREACIÓN DE LOS SERVICIOS ACADÉMICOS DE LA ESCUELA PROFESIONAL DE INGENIERIA CIVIL Y DISEÑO ARQUITECTÓNICO	UNIDAD EJECUTORA DE INVERSIONES	0.00	81,632.54
	CREACIÓN DE LOS SERVICIOS ACADÉMICOS DE LA ESCUELA PROFESIONAL DE GESTIÓN TURÍSTICA, HOTELERÍA Y GASTRONOMÍA	UNIDAD EJECUTORA DE INVERSIONES	0.00	93,994.48
	VARIOS	SALDOS PRESUPUESTALES DISPONIBLES	626,878.93	2,970,286.75
TOTAL			**6,021,695.00**	**6,064,615.00**

X. PROGRAMACIÓN FÍSICA Y FINANCIERA DE LAS ACTIVIDADES OPERATIVAS E INVERSIONES

En los cuadros adjuntos se presenta la programación de actividades operativas formuladas por las correspondientes a las unidades de organización de la Universidad Nacional Ciro Alegría,

con su respectiva programación física y de financiero. A continuación, se detalla la cantidad de actividades operativas programadas en POI Modificado 2021 de las unidades de organización.

XI. CONTROL DE CAMBIOS

VERSIÓN	DOCUMENTO DE APROBACIÓN	DESCRIPCIÓN DE LA MODIFICACIÓN
V1	Resolución de Comisión Organizadora N° 146 -2021/CO-UNCA. Fecha: 23 de junio del 2021	Aprobar el Plan Operativo Modificado 2021 de la Universidad Nacional Ciro Alegría
V2	Resolución de Comisión Organizadora N° 0339 -2021/CO-UNCA. Fecha: 24 de setiembre del 2021	Aprobar la Modificación del Plan Operativo Institucional Modificado 2021 de la Universidad Nacional Ciro Alegría
V3	Resolución de Comisión Organizadora N° 459 -2021/CO-UNCA. Fecha: 23 de diciembre del 2021	Aprobar la Modificación del Plan Operativo Institucional Modificado 2021 de la Universidad Nacional Ciro Alegría

XII. ANEXOS

Rectorado (Presidencia de Comisión Organizadora-PCO)

FORMATO FÍSICO
PLAN OPERATIVO INSTITUCIONAL MODIFICADO 2021

PROGRAMACIÓN FÍSICA DE ACTIVIDADES Y TAREAS - AÑO 2021

ÓRGANO / UNIDAD ORGÁNICA / CENTRO DE COSTOS: RECTORADO (PRESIDENCIA DE LA COMISIÓN ORGANIZADORA)

COD OEI	COD AEI	CATEGORIA PRESUPUESTAL	PRODUCTO/ PROYECTO	ACTIVIDAD PRESUPUESTAL	META PRESUPUESTAL	ACTIVIDAD/ TAREA	COD ACTIVIDAD	ACTIVIDAD OPERATIVA	PRIORIDAD	UBIGEO	UNIDAD DE MEDIDA	PROGRAMACIÓN DE METAS												META ANUAL
												ENE	FEB	MAR	ABR	MAY	JUN	JUL	AGO	SEP	OCT	NOV	DIC	
OEI.04	**AEI.04.02**	**9001.ACCIONES CENTRALES**	**3999999. SIN PRODUCTO**	**5000002. CONDUCCIÓN Y ORIENTACIÓN SUPERIOR**	**0088469. DIRECCIÓN Y SUPERVISIÓN SUPERIOR**	**A**		**Aprobación de Resoluciones Presidenciales**	**Alta**	**Huamachuco**	**Nº de Resoluciones Emitidas**	**1**	**1**	**1**	**3**	**5**	**7**	**17**	**22**	**16**	**22**	**10**	**10**	**115**
						T		Verificación y revisión del contenido de expedientes para resoluciones presidenciales.	Alta	Huamachuco	Nº de expedientes revisados	1	1	1	3	5	7	17	22	16	22	10	10	**115**
						T		Aprobación de expedientes para resoluciones presidenciales.	Alta	Huamachuco	Nº de expedientes aprobados	1	1	1	3	5	7	17	22	16	22	10	10	**115**
OEI.04	**AEI.04.02**	**9001.ACCIONES CENTRALES**	**3999999. SIN PRODUCTO**	**5000002. CONDUCCIÓN Y ORIENTACIÓN SUPERIOR**	**0088469. DIRECCIÓN Y SUPERVISIÓN SUPERIOR**	**A**		**Gestión de expedientes administrativos**	**Alta**	**Huamachuco**	**Nº de Documento tramitados**	**101**	**72**	**153**	**158**	**137**	**174**	**209**	**192**	**259**	**255**	**150**	**150**	**2010**
						T		Recepción, verificación y registro del contenido del expediente	Alta	Huamachuco	Nº de expedientes	101	72	153	158	137	174	209	192	259	255	150	150	**2010**
						T		Derivación y traslado de expediente	Alta	Huamachuco	Nº de expedientes	101	72	153	158	137	174	209	192	259	255	150	150	**2010**
OEI.04	**AEI.04.02**	**9001.ACCIONES CENTRALES**	**3999999. SIN PRODUCTO**	**5000002. CONDUCCIÓN Y ORIENTACIÓN SUPERIOR**	**0088469. DIRECCIÓN Y SUPERVISIÓN SUPERIOR**	**A**		**Supervisión de la implementación de documentos de gestión**	**Alta**	**Huamachuco**	**Nº de Oficios emitidos**	**1**	**0**	**0**	**1**	**0**	**0**	**1**	**0**	**0**	**0**	**0**	**1**	**4**
						T		Solicitud de reportes de Implementación de documentos de gestión	Alta	Huamachuco	Nº de Solicitudes de información	1	0	0	1	0	0	1	0	0	0	0	1	**4**
						T		Revisión y consolidación de información	Alta	Huamachuco	Nº de Documentos Consolidados	1	0	0	1	0	0	1	0	0	0	0	1	**4**
						T		Emisión de informe de resultados	Alta	Huamachuco	N° de Documentos emitidos	1	0	0	1	0	0	1	0	0	0	0	1	**4**
OEI.04	**AEI.04.02**	**9001.ACCIONES CENTRALES**	**3999999. SIN PRODUCTO**	**5000002. CONDUCCIÓN Y ORIENTACIÓN SUPERIOR**	**0088469. DIRECCIÓN Y SUPERVISIÓN SUPERIOR**	**A**		**Desarrollo de Reuniones Técnicas**	**Alta**	**Huamachuco**	**Nº Reuniones**	**11**	**8**	**9**	**6**	**6**	**6**	**14**	**16**	**28**	**10**	**8**	**8**	**130**
						T		Desarrollo de Reuniones Técnicas de Internas	Alta	Huamachuco	Nº de Reuniones Internas	8	5	6	4	4	4	12	12	22	8	6	6	**97**
						T		Desarrollo de Reuniones Técnicas de Externas	Alta	Huamachuco	Nº de Reuniones Externas	3	3	3	2	2	2	2	4	6	2	2	2	**33**

FORMATO FINANCIERO
PLAN OPERATIVO INSTITUCIONAL MODIFICADO 2021

PROGRAMACIÓN FINANCIERA DE ACTIVIDADES Y TAREAS - AÑO 2021

ÓRGANO / UNIDAD ORGÁNICA / CENTRO DE COSTOS: **RECTORADO (PRESIDENCIA DE LA COMISIÓN ORGANIZADORA)**

COD AEI	COD AEI	CATEGORIA PRESUPUESTAL	PRODUCTO/ PROYECTO	ACTIVIDAD PRESUPUESTAL	META PRESUPUESTAL	ACTIVIDAD OPERATIVA	UBIGEO	UNIDAD DE MEDIDA (SOLES)	ENE	FEB	MAR	ABR	MAY	JUN	JUL	AGO	SEP	OCT	NOV	DIC	META ANUAL
OEI.04	AEI.04.02	9001.ACCIONES CENTRALES	3999999. SIN PRODUCTO	5000002. CONDUCCIÓN Y ORIENTACIÓN SUPERIOR	0088469. DIRECCIÓN Y SUPERVISIÓN SUPERIOR	**Aprobación de Resoluciones Presidenciales**	**Huamachuco**	**S/.**	**17,267.80**	**16,017.80**	**41,150.56**	**15,817.80**	**15,817.80**	**15,817.80**	**16,117.80**	**15,863.80**	**15,817.80**	**15,817.80**	**15,817.80**	**16,117.80**	**217,442.36**
						RO - 5-23: BIENES Y SERVICIOS	**Huamachuco**	**S/.**	**15,817.80**	**16,017.80**	**34,953.26**	**15,817.80**	**15,817.80**	**15,817.80**	**16,117.80**	**15,863.80**	**15,817.80**	**15,817.80**	**15,817.80**	**16,117.80**	**209,795.06**
						2.3.28.11. Contrato Administrativo de Servicios	Huamachuco	S/.	15,600.00	15,600.00	15,600.00	15,600.00	15,600.00	15,600.00	15,600.00	15,600.00	15,600.00	15,600.00	15,600.00	15,600.00	**187,200.00**
						2.3.28.12. Contribuciones a ESSALUD de CAS	Huamachuco	S/.	217.80	217.80	217.80	217.80	217.80	217.80	217.80	217.80	217.80	217.80	217.80	217.80	**2,613.60**
						2.3.28.14. Aguinaldo CAS	Huamachuco	S/.	0.00	0.00	0.00	0.00	0.00	0.00	300.00	0.00	0.00	0.00	0.00	300.00	**600.00**
						2.3.22.31. Correos y servicios de mensajería	Huamachuco	S/.	0.00	0.00	0.00	0.00	0.00	0.00	0.00	46.00	0.00	0.00	0.00	0.00	**46.00**
						2.3.28.15 Vacaciones truncas	Huamachuco	S/.	0.00	0.00	16,919.46	0.00	0.00	0.00	0.00	0.00	0.00	0.00	0.00	0.00	**16,919.46**
						2.3.22.2 1. Servicio de telefonia moviles	Huamachuco	S/.	0.00	200.00	2,200.00	0.00	0.00	0.00	0.00	0.00	0.00	0.00	0.00	0.00	**2,400.00**
						2.3.26.12. Gastos notariales	Huamachuco	S/.	0.00	0.00	16.00	0.00	0.00	0.00	0.00	0.00	0.00	0.00	0.00	0.00	**16.00**
						RO - 6-26: ADQUISION DE ACTIVOS NO FINANCIEROS	Huamachuco	S/.	**1,450.00**	**0.00**	**6,197.30**	**0.00**	**0.00**	**0.00**	**0.00**	**0.00**	**0.00**	**0.00**	**0.00**	**0.00**	**7,647.30**
						2.6.32.31. EQUIPOS COMPUTACIONALES Y PERIFERICOS	Huamachuco	S/.	1,450.00	0.00	6,197.30	0.00	0.00	0.00	0.00	0.00	0.00	0.00	0.00	0.00	**7,647.30**
OEI.04	AEI.04.02	9001.ACCIONES CENTRALES	3999999. SIN PRODUCTO	5000002. CONDUCCIÓN Y ORIENTACIÓN SUPERIOR	0088469. DIRECCIÓN Y SUPERVISIÓN SUPERIOR	**Gestión de expedientes administrativos**	**Huamachuco**	**S/.**	**2,717.80**	**2,717.80**	**2,822.80**	**2,717.28**	**2,717.80**	**2,702.87**	**3,017.80**	**2,717.45**	**2,717.80**	**2,717.80**	**2,717.80**	**3,017.80**	**33,302.80**
						RO - 5-23: BIENES Y SERVICIOS	**Huamachuco**	**S/.**	**2,717.80**	**2,717.80**	**2,822.80**	**2,717.28**	**2,717.80**	**2,702.87**	**3,017.80**	**2,717.45**	**2,717.80**	**2,717.80**	**2,717.80**	**3,017.80**	**33,302.80**
						2.3.15.12. Papeleria en General, ùtiles y materiales de oficina	Huamachuco	S/.	0.00	0.00	105.00	0.00	0.00	0.00	0.00	0.00	0.00	0.00	0.00	0.00	**105.00**
						2.3.28.11. Contrato Administrativo de Servicios	Huamachuco	S/.	2,500.00	2,500.00	2,500.00	2,499.48	2,500.00	2,485.07	2,500.00	2,499.65	2,500.00	2,500.00	2,500.00	2,500.00	**29,984.20**
						2.3.28.12. Contribuciones a ESSALUD de CAS	Huamachuco	S/.	217.80	217.80	217.80	217.80	217.80	217.80	217.80	217.80	217.80	217.80	217.80	217.80	**2,613.60**
						2.3.28.14. Aguinaldo CAS	Huamachuco	S/.	0.00	0.00	0.00	0.00	0.00	0.00	300.00	0.00	0.00	0.00	0.00	300.00	**600.00**
OEI.04	AEI.04.02	9001.ACCIONES CENTRALES	3999999. SIN PRODUCTO	5000002. CONDUCCIÓN Y ORIENTACIÓN SUPERIOR	0088469. DIRECCIÓN Y SUPERVISIÓN SUPERIOR	**Supervisión de la implementación de documentos de gestión**	**Huamachuco**	**S/.**	**0.00**	**0.00**	**0.00**	**0.00**	**0.00**	**0.00**	**0.00**	**0.00**	**430.00**	**0.00**	**6,217.80**	**6,517.80**	**13,165.60**
						RO - 5-23: BIENES Y SERVICIOS	**Huamachuco**	**S/.**	**0.00**	**0.00**	**0.00**	**0.00**	**0.00**	**0.00**	**0.00**	**0.00**	**430.00**	**0.00**	**6,217.80**	**6,517.80**	**13,165.60**
						2.3.15.11 De repuestos y accesorios	Huamachuco	S/.	0.00	0.00	0.00	0.00	0.00	0.00	0.00	0.00	430.00	0.00	0.00	0.00	**430.00**
						2.3.28.11. Contrato Administrativo de Servicios	Huamachuco	S/.	0.00	0.00	0.00	0.00	0.00	0.00	0.00	0.00	0.00	0.00	6,000.00	6,000.00	**12,000.00**
						2.3.28.12. Contribuciones a ESSALUD de CAS	Huamachuco	S/.	0.00	0.00	0.00	0.00	0.00	0.00	0.00	0.00	0.00	0.00	217.80	217.80	**435.60**
						2.3.28.14. Aguinaldo CAS	Huamachuco	S/.	0.00	0.00	0.00	0.00	0.00	0.00	0.00	0.00	0.00	0.00	0.00	300.00	**300.00**
OEI.04	AEI.04.02	9001.ACCIONES CENTRALES	3999999. SIN PRODUCTO	5000002. CONDUCCIÓN Y ORIENTACIÓN SUPERIOR	0088469. DIRECCIÓN Y SUPERVISIÓN SUPERIOR	**Desarrollo de Reuniones Técnicas**	**Huamachuco**	**S/.**	**600.00**	**332.00**	**328.02**	**0.00**	**0.00**	**0.00**	**0.00**	**120.00**	**0.00**	**2,790.50**	**200.00**	**1,800.00**	**6,170.52**
						RO - 5-23: BIENES Y SERVICIOS	**Huamachuco**	**S/.**	**600.00**	**332.00**	**328.02**	**0.00**	**0.00**	**0.00**	**0.00**	**120.00**	**0.00**	**2,790.50**	**200.00**	**1,800.00**	**6,170.52**
						2.3.27.11 5 Servicio de alimentación de consumo humano	Huamachuco	S/.	0.00	0.00	248.02	0.00	0.00	0.00	0.00	120.00	0.00	960.50	200.00	200.00	**1,728.52**
						2..3.21.21. Pasaje y gastos de transporte	Huamachuco	S/.	100.00	100.00	0.00	0.00	0.00	0.00	0.00	0.00	0.00	460.00	0.00	460.00	**1,120.00**
						2.3.21.22 Viáticos y asignaciones por comisión de servicios	Huamachuco	S/.	500.00	232.00	0.00	0.00	0.00	0.00	0.00	0.00	0.00	1,140.00	0.00	1,140.00	**3,012.00**
						2.3.27.11 3. Servicios relacionados con floreria, jardineria y otras actividdaes similares	Huamachuco	S/.	0.00	0.00	80.00	0.00	0.00	0.00	0.00	0.00	0.00	230.00	0.00	0.00	**310.00**

Rectorado (PCO) Comité de Seguridad y Salud en el Trabajo

FORMATO FÍSICO
PLAN OPERATIVO INSTITUCIONAL MODIFICADO 2021

PROGRAMACIÓN FÍSICA DE ACTIVIDADES Y TAREAS - AÑO 2021

ÓRGANO / UNIDAD ORGÁNICA / CENTRO DE COSTOS: RECTORADO (PCO) / COMITÉ DE SEGURIDAD Y SALUD EN EL TRABAJO

COD OEI	COD AEI	CATEGORIA PRESUPUESTAL	PRODUCTO/ PROYECTO	ACTIVIDAD PRESUPUESTAL	META PRESUPUESTAL	ACTIVIDAD/ TAREA	COD ACTIVIDAD	ACTIVIDAD OPERATIVA	PRIORIDAD	UBIGEO	UNIDAD DE MEDIDA	PROGRAMACIÓN DE METAS												META ANUAL
												ENE	FEB	MAR	ABR	MAY	JUN	JUL	AGO	SEP	OCT	NOV	DIC	
OEI.05	**AEI.05.02**	**9001 ACCIONES CENTRALES**	**3999999. SIN PRODUCTO**	**5000002. CONDUCCIÓN Y ORIENTACIÓN SUPERIOR**	**0309411.SEGURIDAD Y SALUD EN EL TRABAJO**	**A**		**Talleres de Capacitaciòn de Seguridad y Salud en el Trabajo**	**MEDIA**	**HUAMACHUCO**	**N° DE TALLERES EJECUTADOS**	**0**	**0**	**0**	**0**	**0**	**1**	**0**	**0**	**2**	**1**	**4**	**0**	**8**
						T		Programación y difusión	Alta	Huamachuco	N° de programas difundidos.	0	0	0	0	0	1	0	0	2	1	4	0	8
						T		Ejecución de talleres	Alta	Huamachuco	N° de talleres ejecutados	0	0	0	0	0	1	0	0	2	1	4	0	8
						T		Elaboración de informe de resultados	Media	Huamachuco	N° de informes de resultados	0	0	0	0	0	0	0	1	2	0	1	4	8
OEI.05	**AEI.05.01**	**9001 ACCIONES CENTRALES**	**3999999. SIN PRODUCTO**	**5000002. CONDUCCIÓN Y ORIENTACIÓN SUPERIOR**	**0309411.SEGURIDAD Y SALUD EN EL TRABAJO**	**A**		**Elaboración de Instrumentos de Gestión de Seguridad y Salud en el Trabajo.**	**ALTA**	**HUMACHUCO**	**N° DE DOCUMENTO APROBADO**	**0**	**0**	**0**	**2**	**0**	**0**	**0**	**3**	**0**	**0**	**0**	**0**	**5**
						T		Elaboración de instrumentos de gestión de seguridad y salud en el trabajo.	Media	Huamachuco	Nº de Documentos elaborado	0	0	0	2	0	0	0	3	0	0	0	0	5
						T		Socialización de instrumentos de gestión	Media	Huamachuco	N° talleres	0	0	0	0	2	0	0	0	0	0	1	0	3
						T		Informe de resultados de la implementación de los instrumentos de gestión	Media	Huamachuco	Nº de Informes de Resultados	0	0	0	0	0	1	0	0	0	0	1	0	2
OEI.05	**AEI.05.02**	**9001 ACCIONES CENTRALES**	**3999999. SIN PRODUCTO**	**5000002. CONDUCCIÓN Y ORIENTACIÓN SUPERIOR**	**0309411.SEGURIDAD Y SALUD EN EL TRABAJO**	**A**		**Revisión del mapa de riegos**	**ALTA**	**HUMACHUCO**	**MAPA REVISADO**	**0**	**0**	**0**	**0**	**0**	**0**	**0**	**0**	**0**	**0**	**0**	**1**	**1**
						T		Revisión del mapa de riesgos	Media	Huamachuco	Mapa Revisado	0	0	0	0	0	0	0	0	0	0	0	1	1
						T		Informe de Revisión	Media	Huamachuco	Nº de Informes de Revisión	0	0	0	0	0	0	0	0	0	0	0	1	1
OEI.05	**AEI.05.02**	**9001 ACCIONES CENTRALES**	**3999999. SIN PRODUCTO**	**5000002. CONDUCCIÓN Y ORIENTACIÓN SUPERIOR**	**0309411.SEGURIDAD Y SALUD EN EL TRABAJO**	**A**		**Implementación de indumentaria y materiales de seguridad y salud en el trabajo**	**ALTA**	**HUMACHUCO**	**N° DE KITS IMPLEMENTADOS**	**0**	**0**	**0**	**0**	**0**	**0**	**0**	**0**	**0**	**0**	**20**	**0**	**20**
						T		Adquisición indumentaria de seguridad y salud en el trabajo	Media	Huamachuco	N° de Kits implementados	0	0	0	0	0	0	0	0	0	0	10	0	10
						T		Adquisición materiales de seguridad y salud en el trabajo	Media	Huamachuco	N° de Kits implementados	0	0	0	0	0	0	0	0	0	0	10	0	10

FORMATO FINANCIERO

PLAN OPERATIVO INSTITUCIONAL MODIFICADO 2021

PROGRAMACIÓN FINANCIERA DE ACTIVIDADES Y TAREAS - AÑO 2021

ÓRGANO / UNIDAD ORGÁNICA/ CENTRO DE COSTOS: PRESIDENCIA (PCO) / COMITÉ DE SEGURIDAD Y SALUD EN EL TRABAJO

COD AEI	COD AEI	CATEGORIA PRESUPUESTAL	PRODUCTO/ PROYECTO	ACTIVIDAD PRESUPUESTAL	META PRESUPUESTAL	ACTIVIDAD OPERATIVA	UBIGEO	UNIDAD DE MEDIDA (SOLES)	ENE	FEB	MAR	ABR	MAY	JUN	JUL	AGO	SEP	OCT	NOV	DIC	META ANUAL
OEI.05	AEI.05.02	9001 ACCIONES CENTRALES	3999999. SIN PRODUCTO	5000002. CONDUCCIÓN Y ORIENTACIÓN SUPERIOR	0309411.SEGURIDAD Y SALUD EN EL TRABAJO	Talleres de Capacitaciòn de Seguridad y Salud en el Trabajo	Huamachuco	S/.	0.00	0.00	0.00	0.00	0.00	0.00	1,000.00	0.00	1,800.00	0.00	2,700.00	2,500.00	8,000.00
						RO - 5-23: BIENES Y SERVICIOS	Huamachuco	S/.	0.00	0.00	0.00	0.00	0.00	0.00	1,000.00	0.00	1,800.00	0.00	2,700.00	2,500.00	8,000.00
						2.3.27.32 Realizado por personas naturales	Huamachuco	S/.	0.00	0.00	0.00	0.00	0.00	0.00	1,000.00	0.00	1,800.00	0.00	2,700.00	2,500.00	8,000.00
OEI.05	AEI.05.01	9001 ACCIONES CENTRALES	3999999. SIN PRODUCTO	5000002. CONDUCCIÓN Y ORIENTACIÓN SUPERIOR	0309411.SEGURIDAD Y SALUD EN EL TRABAJO	Elaboración de Instrumentos de Gestión de Seguridad y Salud en el Trabajo.	Huamachuco	S/.	0.00	0.00	0.00	0.00	0.00	0.00	0.00	0.00	0.00	0.00	0.00	0.00	0.00
						RO - 5-23: BIENES Y SERVICIOS	Huamachuco	S/.	0.00	0.00	0.00	0.00	0.00	0.00	0.00	0.00	0.00	0.00	0.00	0.00	0.00
OEI.05	AEI.05.02	9001 ACCIONES CENTRALES	3999999. SIN PRODUCTO	5000002. CONDUCCIÓN Y ORIENTACIÓN SUPERIOR	0309411.SEGURIDAD Y SALUD EN EL TRABAJO	Revisión del mapa de riegos	Huamachuco	S/.	0.00	0.00	0.00	0.00	0.00	0.00	0.00	0.00	0.00	0.00	0.00	0.00	0.00
						RO - 5-23: BIENES Y SERVICIOS	Huamachuco	S/.	0.00	0.00	0.00	0.00	0.00	0.00	0.00	0.00	0.00	0.00	0.00	0.00	0.00
OEI.05	AEI.05.02	9001 ACCIONES CENTRALES	3999999. SIN PRODUCTO	5000002. CONDUCCIÓN Y ORIENTACIÓN SUPERIOR	0309411.SEGURIDAD Y SALUD EN EL TRABAJO	Implementación de indumentaria y materiales de seguridad y salud en el trabajo	Huamachuco	S/.	0.00	0.00	0.00	0.00	0.00	0.00	0.00	0.00	0.00	0.00	5,000.00	0.00	5,000.00
						RO - 5-23: BIENES Y SERVICIOS	Huamachuco	S/.	0.00	0.00	0.00	0.00	0.00	0.00	0.00	0.00	0.00	0.00	5,000.00	0.00	5,000.00
						2.3.12.11 Vestuario, accesorio y prendas	Huamachuco	S/.	0.00	0.00	0.00	0.00	0.00	0.00	0.00	0.00	0.00	0.00	2,500.00	0.00	2,500.00
						2.3.27.11 enseres	Huamachuco	S/.	0.00	0.00	0.00	0.00	0.00	0.00	0.00	0.00	0.00	0.00	2,500.00	0.00	2,500.00

Rectorado (PCO) Comité de Seguridad Biológica, Química y Física

FORMATO FÍSICO
PLAN OPERATIVO INSTITUCIONAL MODIFICADO 2021

PROGRAMACIÓN FÍSICA DE ACTIVIDADES Y TAREAS - AÑO 2021

ÓRGANO / UNIDAD ORGÁNICA / CENTRO DE COSTOS: RECTORADO (PCO) / COMITÉ DE SEGURIDAD BIOLÓGICA, QUÌMICA Y FÍSICA

COD OEI	COD AEI	CATEGORIA PRESUPUESTAL	PRODUCTO/ PROYECTO	ACTIVIDAD PRESUPUESTAL	META PRESUPUESTAL	ACTIVIDAD/ TAREA	COD ACTIVIDAD	ACTIVIDAD OPERATIVA	PRIORIDAD	UBIGEO	UNIDAD DE MEDIDA	PROGRAMACIÓN DE METAS												META ANUAL
												ENE	FEB	MAR	ABR	MAY	JUN	JUL	AGO	SEP	OCT	NOV	DIC	
OEI.05	**AEI.05.01**	**9001 ACCIONES CENTRALES**	**3999999. SIN PRODUCTO**	**5000002. CONDUCCIÓN Y ORIENTACIÓN SUPERIOR**	**0001891. GESTIÓN DE RESIDUOS SÓLIDOS Y LÍQUIDOS**	**A**		**ELABORACIÓN Y/O ACTUALIZACIÓN DE INSTRUMENTOS DE GESTIÓN**	**ALTA**	**HUMACHUCO**	**Nº DE DOCUMENTO APROBADO**	**0**	**0**	**0**	**0**	**0**	**0**	**0**	**1**	**0**	**0**	**9**	**0**	**10**
						T		Elaboración de instrumentos de gestión	Media	Huamachuco	Nº de Documentos Elaborados	0	0	0	0	0	0	0	1	0	0	9	0	10
						T		Socialización de instrumentos de gestión	Media	Huamachuco	N° talleres	0	0	0	0	0	0	0	0	1	0	1	8	10
						T		Informe de resultados de la implementación de los instrumentos de gestión	Media	Huamachuco	Nº de Informes de Resultados	0	0	0	0	0	0	0	0	1	0	0	2	3
OEI.05	**AEI.05.02**	**9001 ACCIONES CENTRALES**	**3999999. SIN PRODUCTO**	**5000002. CONDUCCIÓN Y ORIENTACIÓN SUPERIOR**	**0001891. GESTIÓN DE RESIDUOS SÓLIDOS Y LÍQUIDOS**	**A**		**SEGUIMIENTO Y CONTRATO PARA LA RECOLECCION, TRANSPORTE, TRATAMIENTO Y DISPOSICION FINAL DE RESIDUOS PELIGROSOS Y RAEEs**	**ALTA**	**HUMACHUCO**	**N° DE INFORMES DE SEGUIMIENTO**	**0**	**0**	**0**	**0**	**0**	**0**	**0**	**0**	**1**	**1**	**1**	**1**	**4**
						T		Contrato con la empresa prestadora de servicios	Alta	Huamachuco	Nº de empresas contratadas	0	0	0	0	0	0	0	0	1	0	0	0	1
						T		Elaboración de informe de seguimiento	Media	Huamachuco	N° de informes de seguimiento	0	0	0	0	0	0	0	0	1	1	1	1	4
OEI.05	**AEI.05.02**	**9001 ACCIONES CENTRALES**	**3999999. SIN PRODUCTO**	**5000002. CONDUCCIÓN Y ORIENTACIÓN SUPERIOR**	**0001891. GESTIÓN DE RESIDUOS SÓLIDOS Y LÍQUIDOS**	**A**		**IMPLEMENTACIÓN DE INSUMOS, MATERIALES Y EQUIPOS DE SEGURIDAD PARA LABORATORIOS**	**ALTA**	**HUMACHUCO**	**Nº DE KITS IMPLEMENTADOS**	**0**	**0**	**0**	**0**	**0**	**0**	**0**	**0**	**0**	**0**	**1**	**0**	**1**
						T		Adquisión de materiales	Media	Huamachuco	Nº de Kits Implementados	0	0	0	0	0	0	0	0	0	0.5	0.5	0	1
OEI.05	**AEI.05.02**	**9001 ACCIONES CENTRALES**	**3999999. SIN PRODUCTO**	**5000002. CONDUCCIÓN Y ORIENTACIÓN SUPERIOR**	**0001891. GESTIÓN DE RESIDUOS SÓLIDOS Y LÍQUIDOS**	**A**		**TALLERES DE CAPACITACIÓN**	**MEDIA**	**HUAMACHUCO**	**N° DE TALLERES REALIZADOS**	**0**	**0**	**0**	**0**	**0**	**0**	**0**	**0**	**0**	**1**	**1**	**0**	**2**
						T		Programación y difusión	Alta	Huamachuco	N° de programas difundidos.	0	0	0	0	0	0	0	0	0	1	1	0	2
						T		Ejecución de talleres	Alta	Huamachuco	N° de talleres ejecutados	0	0	0	0	0	0	0	0	0	1	1	0	2
						T		Elaboración de informe de resultados	Media	Huamachuco	N° de informes de resultados	0	0	0	0	0	0	0	0	0	0	0	1	1
OEI.05	**AEI.05.02**	**9001 ACCIONES CENTRALES**	**3999999. SIN PRODUCTO**	**5000002. CONDUCCIÓN Y ORIENTACIÓN SUPERIOR**	**0001891. GESTIÓN DE RESIDUOS SÓLIDOS Y LÍQUIDOS**	**A**		**ELABORACIÓN DE FOLLETOS Y TRIPTICOS**	**ALTA**	**HUMACHUCO**	**N° DE FOLLETOS Y TRIPTICOS DISEÑADOS**	**0**	**0**	**0**	**0**	**0**	**0**	**0**	**0**	**6**	**0**	**0**	**0**	**6**
						T		Elaboración folletos y trípticos	Media	Huamachuco	N° de Folletos y Tripticos Diseñados	0	0	0	0	0	0	0	0	6	0	0	0	6
						T		Socialización folletos y tripticos	Media	Huamachuco	N° talleres	0	0	0	0	0	0	0	0	6	0	0	0	6
OEI.05	**AEI.05.02**	**9001 ACCIONES CENTRALES**	**3999999. SIN PRODUCTO**	**5000002. CONDUCCIÓN Y ORIENTACIÓN SUPERIOR**	**0001891. GESTIÓN DE RESIDUOS SÓLIDOS Y LÍQUIDOS**	**A**		**ELABORACIÓN DE DIAGNOSTICO DE MANEJO DE RESIDUOS SOLIDOS**	**ALTA**	**HUMACHUCO**	**DIAGNOSTICO ELABORADO**	**0**	**0**	**0**	**0**	**0**	**0**	**1**	**0**	**0**	**1**	**0**	**0**	**2**
						T		Elaboración de Diagnóstico	Media	Huamachuco	Nº de Documentos elaborados	0	0	0	0	0	0	1	0	0	1	0	0	2

FORMATO FINANCIERO
PLAN OPERATIVO INSTITUCIONAL MODIFICADO 2021

PROGRAMACIÓN FINANCIERA DE ACTIVIDADES Y TAREAS - AÑO 2021

ÓRGANO / UNIDAD ORGÁNICA/ CENTRO DE COSTOS: RECTORADO (PCO) / COMITÉ DE SEGURIDAD BIOLÓGICA, QUÌMICA Y FÍSICA

COD AEI	COD AEI	CATEGORIA PRESUPUESTAL	PRODUCTO/ PROYECTO	ACTIVIDAD PRESUPUESTAL	META PRESUPUESTAL	ACTIVIDAD OPERATIVA	UBIGEO	UNIDAD DE MEDIDA (SOLES)	ENE	FEB	MAR	ABR	MAY	JUN	JUL	AGO	SEP	OCT	NOV	DIC	META ANUAL
OEI.05	AEI.05.01	9001 ACCIONES CENTRALES	3999999. SIN PRODUCTO	5000002. CONDUCCIÓN Y ORIENTACIÓN SUPERIOR	0001891. GESTIÓN DE RESIDUOS SÓLIDOS Y LÍQUIDOS	ELABORACIÓN Y/O ACTUALIZACIÓN DE INSTRUMENTOS DE GESTIÓN	Huamachuco	S/.	0.00	0.00	0.00	0.00	0.00	0.00	0.00	0.00	0.00	0.00	0.00	0.00	0.00
						RO - 5-23: BIENES Y SERVICIOS	Huamachuco	S/.	0.00	0.00	0.00	0.00	0.00	0.00	0.00	0.00	0.00	0.00	0.00	0.00	0.00
OEI.05	AEI.05.02	9001 ACCIONES CENTRALES	3999999. SIN PRODUCTO	5000002. CONDUCCIÓN Y ORIENTACIÓN SUPERIOR	0001891. GESTIÓN DE RESIDUOS SÓLIDOS Y LÍQUIDOS	SEGUIMIENTO Y CONTRATO PARA LA RECOLECCION, TRANSPORTE, TRATAMIENTO Y DISPOSICION FINAL DE RESIDUOS PELIGROSOS Y RAEEs	Huamachuco	S/.	0.00	0.00	0.00	0.00	0.00	0.00	0.00	0.00	0.00	0.00	1,200.00	1,200.00	2,400.00
						RO - 5-23: BIENES Y SERVICIOS	Huamachuco	S/.	0.00	0.00	0.00	0.00	0.00	0.00	0.00	0.00	0.00	0.00	1,200.00	1,200.00	2,400.00
						2.3.27.31 Realizado por personas juridicas	Huamachuco	S/.	0.00	0.00	0.00	0.00	0.00	0.00	0.00	0.00	0.00	0.00	1,200.00	1,200.00	2,400.00
OEI.05	AEI.05.02	9001 ACCIONES CENTRALES	3999999. SIN PRODUCTO	5000002. CONDUCCIÓN Y ORIENTACIÓN SUPERIOR	0001891. GESTIÓN DE RESIDUOS SÓLIDOS Y LÍQUIDOS	IMPLEMENTACIÓN DE INSUMOS, MATERIALES Y EQUIPOS DE SEGURIDAD PARA LABORATORIOS	Huamachuco	S/.	0.00	0.00	0.00	0.00	0.00	0.00	0.00	0.00	0.00	0.00	5,000.00	0.00	5,000.00
						RO - 5-23: BIENES Y SERVICIOS	Huamachuco	S/.	0.00	0.00	0.00	0.00	0.00	0.00	0.00	0.00	0.00	0.00	5,000.00	0.00	5,000.00
						2.3.17.11 Enseres	Huamachuco	S/.	0.00	0.00	0.00	0.00	0.00	0.00	0.00	0.00	0.00	0.00	5,000.00	0.00	5,000.00
OEI.05	AEI.05.02	9001 ACCIONES CENTRALES	3999999. SIN PRODUCTO	5000002. CONDUCCIÓN Y ORIENTACIÓN SUPERIOR	0001891. GESTIÓN DE RESIDUOS SÓLIDOS Y LÍQUIDOS	TALLERES DE CAPACITACIÓN	Huamachuco	S/.	0.00	0.00	0.00	0.00	0.00	0.00	0.00	0.00	0.00	0.00	0.00	2,000.00	2,000.00
						RO - 5-23: BIENES Y SERVICIOS	Huamachuco	S/.	0.00	0.00	0.00	0.00	0.00	0.00	0.00	0.00	0.00	0.00	0.00	2,000.00	2,000.00
						2.3.27.32 Realizado por personas naturales	Huamachuco	S/.	0.00	0.00	0.00	0.00	0.00	0.00	0.00	0.00	0.00	0.00	0.00	2,000.00	2,000.00
OEI.05	AEI.05.02	9001 ACCIONES CENTRALES	3999999. SIN PRODUCTO	5000002. CONDUCCIÓN Y ORIENTACIÓN SUPERIOR	0001891. GESTIÓN DE RESIDUOS SÓLIDOS Y LÍQUIDOS	ELABORACIÓN DE FOLLETOS Y TRIPTICOS	Huamachuco	S/.	0.00	0.00	0.00	0.00	0.00	0.00	0.00	0.00	0.00	0.00	0.00	0.00	0.00
						RO - 5-23: BIENES Y SERVICIOS	Huamachuco	S/.	0.00	0.00	0.00	0.00	0.00	0.00	0.00	0.00	0.00	0.00	0.00	0.00	0.00
OEI.05	AEI.05.02	9001 ACCIONES CENTRALES	3999999. SIN PRODUCTO	5000002. CONDUCCIÓN Y ORIENTACIÓN SUPERIOR	0001891. GESTIÓN DE RESIDUOS SÓLIDOS Y LÍQUIDOS	ELABORACIÓN DE DIAGNOSTICO DE MANEJO DE RESIDUOS SOLIDOS	Huamachuco	S/.	0.00	0.00	0.00	0.00	0.00	0.00	0.00	0.00	0.00	0.00	0.00	0.00	0.00
						RO - 5-23: BIENES Y SERVICIOS	Huamachuco	S/.	0.00	0.00	0.00	0.00	0.00	0.00	0.00	0.00	0.00	0.00	0.00	0.00	0.00

Rectorado (PCO) Comité de Protección Ambiental

FORMATO FISICO
PLAN OPERATIVO INSTITUCIONAL MODIFICICADO 2021

PROGRAMACIÓN FÍSICA DE ACTIVIDADES Y TAREAS - AÑO 2021

ÓRGANO / UNIDAD ORGÁNICA/ CENTRO DE COSTOS: PRESIDENCIA / COMITÉ DE PROTECCIÒN AMBIENTAL

COD OEI	COD AEI	CATEGORIA PRESUPUESTAL	PRODUCTO/ PROYECTO	ACTIVIDAD PRESUPUESTAL	META PRESUPUESTAL	ACTIVIDAD /TAREA	COD ACTIVIDAD	ACTIVIDAD OPERATIVA	PRIORIDAD	UBIGEO	UNIDAD DE MEDIDA	PROGRAMACIÓN DE METAS												META ANUAL
												ENE	FEB	MAR	ABR	MAY	JUN	JUL	AGO	SEP	OCT	NOV	DIC	
OEI.03	AEI.03.03	9001 ACCIONES CENTRALES	3999999 SIN PRODUCTO	5000002.CONDUCCIÓN Y ORIENTACIÓN SUPERIOR	0026333.GESTIÒN AMBIENTAL	A		DESARROLLO CHARLA / TALLERES	ALTA	HUMACHUCO	Nº DE CHARLAS EJECUTADAS	0	0	0	0	0	0	0	0	1	1	1	0	3
						T		Charla de Extensiòn Universitaria en gestiòn ambiental	Alta	Humachuco	Charla ejecutada	0	0	0	0	0	0	0	0	1	0	0	0	1
						T		Charla en Fundamentos Bàsicos en Cambio Climàtico	Alta	Humachuco	Charla ejecutada	0	0	0	0	0	0	0	0	0	1	0	0	1
						T		Charla de Formaciòn del Voluntariado de la UNCA	Alta	Humachuco	Charla ejecutada	0	0	0	0	0	0	0	0	0	0	1	0	1
						T		Informe de Resultados	Alta	Humachuco	Nª de Informes	0	0	0	0	0	0	0	0	0	0	0	1	1
OEI.03	AEI.03.03	9001 ACCIONES CENTRALES	3999999 SIN PRODUCTO	5000002.CONDUCCIÓN Y ORIENTACIÓN SUPERIOR	0026333.GESTIÒN AMBIENTAL	A		PROYECTO DE MANEJO Y APROVECHAMIENTO DE LOS RESIDUOS SÓLIDOS URBANOS EN LA ELABORACIÓN DE COMPOS PARA MITIGAR LA CONTAMINACIÓN AMBIENTAL	ALTA	HUMACHUCO	PROYECTOS EJECUTADOS	0	0	0	0	0	0	0	0	0	0	1	0	1
						T		Ejecución del proyecto: manejo y aprovechamiento de los residuos sólidos urbanos en la elaboración de compos para mitigar la contaminación ambiental	Alta	Humachuco	Número de proyectos	0	0	0	0	0	0	0	0	0	0	1	0	1
						T		Difusión de los resultados del proyecto: manejo y aprovechamiento de los residuos sólidos urbanos en la elaboración de compos para mitigar la contaminación ambiental	Alta	Humachuco	N° de resultados de proyectos difundidos.	0	0	0	0	0	0	0	0	0	0	0	1	1

FORMATO FINANCIERO

PLAN OPERATIVO INSTITUCIONAL MODIFICADO 2021

PROGRAMACIÓN FINANCIERA DE ACTIVIDADES Y TAREAS - AÑO 2021

ÓRGANO / UNIDAD ORGÁNICA/ CENTRO DE COSTOS: PRESIDENCIA / COMITÉ DE PROTECCIÒN AMBIENTAL

COD OEI	COD AEI	CATEGORIA PRESUPUESTAL	PRODUCTO/ PROYECTO	ACTIVIDAD PRESUPUESTAL	META PRESUPUESTAL	ACTIVIDAD OPERATIVA	UBIGEO	UNIDAD DE MEDIDA (SOLES)	ENE	FEB	MAR	ABR	MAY	JUN	JUL	AGO	SEP	OCT	NOV	DIC	META ANUAL
OEI.03	AEI.03.03	9001 ACCIONES CENTRALES	3999999 SIN PRODUCTO	5000002.CONDUCCIÓN Y ORIENTACIÓN SUPERIOR	0026333.GESTIÒN AMBIENTAL	DESARROLLO CHARLA / TALLERES	Huamachuco	S/	0.00	0.00	0.00	0.00	0.00	0.00	0.00	0.00	0.00	1,500.00	1,500.00	1,500.00	4,500.00
						RO - 5-23: BIENES Y SERVICIOS	Huamachuco	S/.	0.00	0.00	0.00	0.00	0.00	0.00	0.00	0.00	0.00	1,500.00	1,500.00	1,500.00	4,500.00
						2.3.27.32 REALIZADO POR PERSONAS NATURALES	Huamachuco	S/.	0.00	0.00	0.00	0.00	0.00	0.00	0.00	0.00	0.00	1,500.00	1,500.00	1,500.00	4,500.00
OEI.03	AEI.03.03	9001 ACCIONES CENTRALES	3999999 SIN PRODUCTO	5000002.CONDUCCIÓN Y ORIENTACIÓN SUPERIOR	0026333.GESTIÒN AMBIENTAL	PROYECTO DE MANEJO Y APROVECHAMIENTO DE LOS RESIDUOS SÓLIDOS URBANOS EN LA ELABORACIÓN DE COMPOS PARA MITIGAR LA CONTAMINACIÓN AMBIENTAL	Huamachuco	S/.	0.00	0.00	0.00	0.00	0.00	0.00	0.00	0.00	0.00	0.00	1,984.00	0.00	1,984.00
						RO - 5-23: BIENES Y SERVICIOS	Huamachuco	S/.	0.00	0.00	0.00	0.00	0.00	0.00	0.00	0.00	0.00	0.00	400.00	0.00	400.00
						2.3.15.21 AGROPECUARIO,GANADERO Y DE JARDINERIA	Huamachuco	S/.	0.00	0.00	0.00	0.00	0.00	0.00	0.00	0.00	0.00	0.00	400.00	0.00	400.00
						RO - 5-26: ADQUISICION DE ACTIVOS NO FINANCIEROS	Huamachuco	S/.	0.00	0.00	0.00	0.00	0.00	0.00	0.00	0.00	0.00	0.00	1,584.00	0.00	1,584.00
						2 6. 3 2 . 5 2 EQUIPO DE USO AGRICOLA Y PESQUERO	Huamachuco	S/.	0.00	0.00	0.00	0.00	0.00	0.00	0.00	0.00	0.00	0.00	1,584.00	0.00	1,584.00

Vicerrectorado Académico (Vicepresidencia Académica)

FORMATO FÍSICO
PLAN OPERATIVO INSTITUCIONAL MODIFICADO 2021

PROGRAMACIÓN FÍSICA DE ACTIVIDADES Y TAREAS - AÑO 2021

ÓRGANO / UNIDAD ORGÁNICA / CENTRO DE COSTO: VICERRECTORADO ACADÈMICO (VICEPRESIDENCIA ACADÉMICA)

COD OEI	COD AEI	CATEGORIA PRESUPUESTAL	PRODUCTO/ PROYECTO	ACTIVIDAD PRESUPUESTAL	META PRESUPUESTAL	ACTIVIDAD / TAREA	COD ACTIVIDAD	ACTIVIDAD OPERATIVA	PRIORIDAD	UBIGEO	UNIDAD DE MEDIDA	PROGRAMACIÓN DE METAS												META ANUAL
												ENE	FEB	MAR	ABR	MAY	JUN	JUL	AGO	SEP	OCT	NOV	DIC	
OEI.04	**AEI.04.02**	**9001. ACCIONES CENTRALES**	**3999999. SIN PRODUCTO**	**5000002. CONDUCCIÓN Y ORIENTACIÓN SUPERIOR**	**0247202. GESTIÓN DE LAS ACTIVIDADES ACADÉMICAS**	**A**		**Revisiòn de Diseños Curriculares y Modelo Educativo**	**Alta**	**Huamachuco**	**Nº de Documentos Aprobados**	**0**	**0**	**0**	**0**	**0**	**0**	**0**	**0**	**0**	**0**	**0**	**4**	**4**
						T		Revisiòn de documentos acdèmicos	Alta	Huamachuco	Nº de Documentos elaborados	0	0	0	0	0	0	0	0	0	0	0	4	4
						T		Socialización de documentos académicos	Alta	Huamachuco	Nº de Talleres	0	0	0	0	0	0	0	0	0	0	0	4	4
						T		Seguimiento de documentos académicos	Alta	Huamachuco	Nº Informe de Resultados	0	0	0	0	0	0	0	0	0	0	0	4	4
OEI.04	**AEI.04.02**	**9001. ACCIONES CENTRALES**	**3999999. SIN PRODUCTO**	**5000002. CONDUCCIÓN Y ORIENTACIÓN SUPERIOR**	**0247202. GESTIÓN DE LAS ACTIVIDADES ACADÉMICAS**	**A**		**Implementación de Órganos y Únidades Orgánicas**	**Alta**	**Huamachuco**	**Nº de Órganos o Unidades implementadas**	**1**	**0**	**0**	**0**	**0**	**0**	**0**	**0**	**0**	**0**	**0**	**0**	**1**
						T		Gestión para la implementación de órganos y unidades orgánicas específicas.	Alta	Huamachuco	Nº de Resoluciones de Creación	1	0	0	0	0	0	0	0	0	0	0	0	1
OEI.04	**AEI.04.02**	**9001. ACCIONES CENTRALES**	**3999999. SIN PRODUCTO**	**5000002. CONDUCCIÓN Y ORIENTACIÓN SUPERIOR**	**0247202. GESTIÓN DE LAS ACTIVIDADES ACADÉMICAS**	**A**		**Dirección y supervisión de la Vicepresidencia Académica.**	**Alta**	**Huamachuco**	**Nº de Informes de Resultados**	**0**	**0**	**0**	**1**	**0**	**0**	**1**	**0**	**0**	**0**	**0**	**1**	**3**
						T		Desarrollo de Reuniones Técnicas	Alta	Huamachuco	Nº de reuniones	6	7	3	2	7	6	4	4	4	4	4	4	55
						T		Informe de Resultados de Seguimiento de Actividades	Alta	Huamachuco	Nº de Informes de Resultados	0	0	0	1	0	0	1	0	0	0	0	1	3
OEI.01	**AEI.01.01**	**0066. FORMACIÓN UNIVERSITARIA DE PREGRADO**	**3000784. DOCENTES CON ADECUADAS COMPETENCIAS**	**5005856. SELECCIÓN DOCENTE**	**0188103. SELECCIÓN DOCENTE**	**A**		**Desarrollo del Concurso de Nombramiento Docente**	**Alta**	**Huamachuco**	**Nº de Concursos Eejcutados**	**0**	**0**	**0**	**0**	**0**	**0**	**0**	**0**	**0**	**0**	**0**	**1**	**1**
						T		Elaboración de Bases	Alta	Huamachuco	Nº de Bases Aprobadas	0	0	0	0	0	0	0	0	0	0	1	0	1
						T		Designación de jurado	Alta	Huamachuco	Nº de Resoluciones de Designación	0	0	0	0	0	0	0	0	0	0	0	1	1
						T		Desarrollo del proceso	Alta	Huamachuco	Nº de Informes	0	0	0	0	0	0	0	0	0	0	0	1	1
						T		Resolución de Nombramiento Docente	Alta	Huamachuco	Nº de Resoluciones de Nombramiento	0	0	0	0	0	0	0	0	0	0	0	1	1

FORMATO FINANCIERO
PLAN OPERATIVO INSTITUCIONAL MODIFICADO 2021

PROGRAMACIÓN FINANCIERA DE ACTIVIDADES Y TAREAS - AÑO 2021

ÓRGANO/ UNIDAD ORGÁNICA/CENTRO DE COSTO: VICERRECTORADO ACADÈMICO (VICEPRESIDENCIA ACADÉMICA)

COD AEI	COD AEI	CATEGORIA PRESUPUESTAL	PRODUCTO/ PROYECTO	ACTIVIDAD PRESUPUESTAL	META PRESUPUESTAL	ACTIVIDAD OPERATIVA	UBIGEO	UNIDAD DE MEDIDA (SOLES)	ENE	FEB	MAR	ABR	MAY	JUN	JUL	AGO	SEP	OCT	NOV	DIC	META ANUAL
OEI.04	AEI.04.02	9001. ACCIONES CENTRALES	3999999. SIN PRODUCTO	5000002. CONDUCCIÓN Y ORIENTACIÓN SUPERIOR	0247202. GESTIÓN DE LAS ACTIVIDADES ACADÉMICAS	Revisiòn de Diseños Curriculares y Modelo Educativo	Huamachuco	S/.	0.00	0.00	0.00	0.00	0.00	0.00	0.00	0.00	0.00	0.00	0.00	0.00	0.00
						RO - 5-23: BIENES Y SERVICIOS	Huamachuco	S/.	0.00	0.00	0.00	0.00	0.00	0.00	0.00	0.00	0.00	0.00	0.00	0.00	0.00
						2.3.15.12. Papeleria en General,útiles y materiales de oficina	Huamachuco	S/.	0.00	0.00	0.00	0.00	0.00	0.00	0.00	0.00	0.00	0.00	0.00	0.00	0.00
OEI.04	AEI.04.02	9001. ACCIONES CENTRALES	3999999. SIN PRODUCTO	5000002. CONDUCCIÓN Y ORIENTACIÓN SUPERIOR	0247202. GESTIÓN DE LAS ACTIVIDADES ACADÉMICAS	Implementación de Órganos y Únidades Orgánicas	Huamachuco	S/.	0.00	0.00	0.00	0.00	0.00	0.00	0.00	0.00	0.00	0.00	0.00	0.00	0.00
						RO - 5-23: BIENES Y SERVICIOS	Huamachuco	S/.	0.00	0.00	0.00	0.00	0.00	0.00	0.00	0.00	0.00	0.00	0.00	0.00	0.00
OEI.04	AEI.04.02	9001. ACCIONES CENTRALES	3999999. SIN PRODUCTO	5000002. CONDUCCIÓN Y ORIENTACIÓN SUPERIOR	0247202. GESTIÓN DE LAS ACTIVIDADES ACADÉMICAS	Dirección y supervisión de la Vicepresidencia Académica.	Huamachuco	S/.	19,135.60	18,135.60	33,645.07	18,415.60	17,935.60	17,935.60	19,335.60	18,016.50	18,805.60	17,935.60	17,935.60	18,535.60	235,767.57
						*RO - 5-23: BIENES Y SERVICIOS	Huamachuco	S/.	19,135.60	18,135.60	33,645.07	18,415.60	17,935.60	17,935.60	19,335.60	18,016.50	17,935.60	17,935.60	17,935.60	18,535.60	234,897.57
						2.3.28.11. Contrato Administrativo de Servicios	Huamachuco	S/.	17,500.00	17,500.00	17,500.00	17,500.00	17,500.00	17,500.00	17,500.00	17,500.00	17,500.00	17,500.00	17,500.00	17,500.00	210,000.00
						2.3.28.12 Contribuciones a Essalud de CAS	Huamachuco	S/.	435.60	435.60	435.60	435.60	435.60	435.60	435.60	435.60	435.60	435.60	435.60	435.60	5,227.20
						2.3.28.14 Aguinaldos de CAS	Huamachuco	S/.	0.00	0.00	0.00	0.00	0.00	0.00	600.00	0.00	0.00	0.00	0.00	600.00	1,200.00
						2.3.28. 15 Vacaciones Truncas	Huamachuco	S/.	0.00	0.00	13,509.47	0.00	0.00	0.00	0.00	0.00	0.00	0.00	0.00	0.00	13,509.47
						2.3.22.21. Servicio de telefonia movil	Huamachuco	S/.	0.00	200.00	2,200.00	0.00	0.00	0.00	0.00	0.00	0.00	0.00	0.00	0.00	2,400.00
						2.3.24.21. De edificaciones, oficinas y estructuras	Huamachuco	S/.	1,200.00	0.00	0.00	0.00	0.00	0.00	0.00	0.00	0.00	0.00	0.00	0.00	1,200.00
						2.3.16.12. De Comunicaciones y Telecomunicaciones	Huamachuco	S/.	0.00	0.00	0.00	480.00	0.00	0.00	0.00	0.00	0.00	0.00	0.00	0.00	480.00
						2.3.27.11 5 Servicio de Alimentacioón	Huamachuco	S/.	0.00	0.00	0.00	0.00	0.00	0.00	0.00	80.90	0.00	0.00	0.00	0.00	80.90
						2.3.15.12. Papeleria en General,útiles y materiales de oficina	Huamachuco	S/.	0.00	0.00	0.00	0.00	0.00	0.00	800.00	0.00	0.00	0.00	0.00	0.00	800.00
						RO- 6-26: ADQUISION DE ACTIVOS NO FINANCIEROS	Huamachuco	S/.	0.00	0.00	0.00	0.00	0.00	0.00	0.00	0.00	870.00	0.00	0.00	0.00	870.00
						2.6.32.94 Electricidad y Electronica	Huamachuco	S/.	0.00	0.00	0.00	0.00	0.00	0.00	0.00	0.00	870.00	0.00	0.00	0.00	870.00
OEI.01	AEI.01.01	0066. FORMACIÓN UNIVERSITARIA DE PREGRADO	3000784. DOCENTES CON ADECUADAS COMPETENCIAS	5005856. SELECCIÓN DOCENTE	0188103. SELECCIÓN DOCENTE	Desarrollo del Concurso de Nombramiento Docente	Huamachuco	S/.	0.00	0.00	0.00	0.00	0.00	0.00	0.00	0.00	0.00	0.00	0.00	15,000.00	15,000.00
						RO - 5-23: BIENES Y SERVICIOS	Huamachuco	S/.	0.00	0.00	0.00	0.00	0.00	0.00	0.00	0.00	0.00	0.00	0.00	15,000.00	15,000.00
						2.3.27.43 Soporte Técnico	Huamachuco	S/.	0.00	0.00	0.00	0.00	0.00	0.00	0.00	0.00	0.00	0.00	0.00	15,000.00	15,000.00

Vicerrectorado de Investigación (Vicepresidencia de Investigación)

FORMATO FÍSICO

PLAN OPERATIVO INSTITUCIONAL MODIFICADO 2021

PROGRAMACIÓN FÍSICA DE ACTIVIDADES Y TAREAS - AÑO 2021

ÓRGANO / UNIDAD ORGÁNICA / CENTRO DE COSTO: VICERRECTORADO DE INVESTIGACIÒN (VICEPRESIDENCIA DE INVESTIGACIÓN)

COD OEI	COD AEI	CATEGORIA PRESUPUESTAL	PRODUCTO/ PROYECTO	ACTIVIDAD PRESUPUESTAL	META PRESUPUESTAL	ACTIVIDAD/ TAREA	COD ACTIVIDAD	ACTIVIDAD OPERATIVA	PRIORIDAD	UBIGEO	UNIDAD DE MEDIDA	PROGRAMACIÓN DE METAS												META ANUAL
												ENE	FEB	MAR	ABR	MAY	JUN	JUL	AGO	SEP	OCT	NOV	DIC	
OEI.04	AEI.04.02	9001. ACCIONES CENTRALES	3999999. SIN PRODUCTO	5000002. CONDUCCIÓN Y ORIENTACION SUPERIOR	0247201.GESTIÓN DE LA VICEPRESIDENCIA DE INVESTIGACIÓN	A		DIRECCIÓN Y SUPERVISIÓN DE ACTIVIDADES DE INVESTIGACIÓN	Alta	Huamachuco	N° Informes	0	0	0	1	0	0	1	0	0	1	0	1	4
						T		Realizar el seguimiento al cumplimiento de actividades a las unidades organizacionales de la VPI.	Alta	Huamachuco	N° Informe de cumplimiento de actividades	0	0	0	1	0	0	1	0	0	1	0	1	4
OEI.04	AEI.04.02	9001. ACCIONES CENTRALES	3999999. SIN PRODUCTO	5000002. CONDUCCIÓN Y ORIENTACION SUPERIOR	0247201.GESTIÓN DE LA VICEPRESIDENCIA DE INVESTIGACIÓN	A		ELABORACION Y/O ACTUALIZACIÓN DE DOCUMENTOS DE GESTIÒN	Alta	Huamachuco	N° de Documentos aprobados	0	0	0	0	0	9	0	5	3	0	3	2	22
						T		Elaboraciòn y/o actualizacion de instrumentos de gestiòn	Alta	Huamachuco	N° de Documentos aprobados	0	0	0	0	0	9	0	5	3	0	3	2	22

FORMATO FINANCIERO
PLAN OPERATIVO INSTITUCIONAL MODIFICADO 2021

PROGRAMACIÓN FINANCIERA DE ACTIVIDADES Y TAREAS - AÑO 2021

ÓRGANO / UNIDAD ORGÁNICA / CENTRO DE COSTOS: VICERRECTORADO DE INVESTIGACIÒN (VICEPRESIDENCIA DE INVESTIGACIÓN)

COD AEI	COD AEI	CATEGORIA PRESUPUESTAL	PRODUCTO/ PROYECTO	ACTIVIDAD PRESUPUESTAL	META PRESUPUESTAL	ACTIVIDAD OPERATIVA	UBIGEO	UNIDAD DE MEDIDA (SOLES)	ENE	FEB	MAR	ABR	MAY	JUN	JUL	AGO	SEP	OCT	NOV	DIC	META ANUAL
OEI.04	AEI.04.02	9001. ACCIONES CENTRALES	3999999. SIN PRODUCTO	5000002. CONDUCCIÓN Y ORIENTACION SUPERIOR	0247201.GESTIÓN DE LA VICEPRESIDENCIA DE INVESTIGACIÓN	DIRECCIÓN Y SUPERVISIÓN DE ACTIVIDADES DE INVESTIGACIÓN	Huamachuco	S/.	17,935.60	25,495.60	39,454.40	29,935.60	20,153.40	27,886.40	28,633.07	27,886.40	22,153.40	45,163.40	35,153.40	23,053.40	342,904.07
						RO - 5-23: BIENES Y SERVICIOS	Huamachuco	S/.	17,935.60	25,495.60	39,454.40	29,935.60	20,153.40	27,886.40	28,633.07	27,886.40	22,153.40	45,163.40	35,153.40	23,053.40	342,904.07
						2.3.28.11 Contrato administrativo de Servicios	Huamachuco	S/.	17,500.00	17,500.00	17,500.00	17,500.00	19,500.00	21,500.00	21,500.00	21,500.00	21,500.00	21,500.00	21,500.00	21,500.00	240,000.00
						2.3.28.12 Contribuiciones a EsSalud de CAS	Huamachuco	S/.	435.60	435.60	435.60	435.60	653.40	653.40	653.40	653.40	653.40	653.40	653.40	653.40	6,969.60
						2.3.28.14 Aguinaldo de CAS	Huamachuco	S/.	0.00	0.00	0.00	0.00	0.00	0.00	746.67	0.00	0.00	0.00	0.00	900.00	1,646.67
						2.3.28.15. Vacaciones Truncas	Huamachuco	S/.	0.00	0.00	19,467.80	0.00	0.00	0.00	0.00	0.00	0.00	0.00	0.00	0.00	19,467.80
						2.3.21.21 Pasajes y gastos de transportes	Huamachuco	S/.	0.00	100.00	-20.00	0.00	0.00	0.00	0.00	0.00	0.00	0.00	0.00	0.00	80.00
						2.3.22.21 Servicio de Telefonia Movil	Huamachuco	S/.	0.00	200.00	2,200.00	0.00	0.00	0.00	0.00	0.00	0.00	0.00	0.00	0.00	2,400.00
						2.3.16.12 De comunicaciones y telecomunicaciones	Huamachuco	S/.	0.00	880.00	0.00	0.00	0.00	0.00	0.00	0.00	0.00	0.00	0.00	0.00	880.00
						2.3.21.22 Viáticos y asignaciones por comisión de servicios	Huamachuco	S/.	0.00	380.00	-129.00	0.00	0.00	0.00	0.00	0.00	0.00	0.00	0.00	0.00	251.00
						2 . 3 . 2 7 . 43 Soporte Tecnico	Huamachuco	S/.	0.00	0.00	0.00	0.00	0.00	0.00	0.00	0.00	0.00	23,010.00	0.00	0.00	23,010.00
						2.3.27.42 Procesamiento de Datos	Huamachuco	S/.	0.00	0.00	0.00	0.00	0.00	0.00	0.00	0.00	0.00	0.00	13,000.00	0.00	13,000.00
						2.3.27.21. Consultoria	Huamachuco	S/.	0.00	6,000.00	0.00	12,000.00	0.00	5,733.00	5,733.00	5,733.00	0.00	0.00	0.00	0.00	35,199.00
OEI.02	AEI.02.06	9002. ASIGNACIONES PRESUPUESTARIAS QUE NO RESULTAN EN PRODUCTOS	3999999. SIN PRODUCTO	5000650. DESARROLLO DE ESTUDIOS, INVESTIGACIÓN Y ESTADÍSTICA	0247201.GESTIÓN DE LA VICEPRESIDENCIA DE INVESTIGACIÓN	ELABORACION Y/O ACTUALIZACIÓN DE DOCUMENTOS DE GESTIÒN	Huamachuco	S/.	0.00	0.00	0.00	0.00	0.00	0.00	0.00	0.00	0.00	0.00	0.00	0.00	0.00
						RO- 5-23: ABIENES Y SERVICIOS	Huamachuco	S/.	0.00	0.00	0.00	0.00	0.00	0.00	0.00	0.00	0.00	0.00	0.00	0.00	0.00

Órgano de Control Institucional (OCI)

FORMATO FISICO

PLAN OPERATIVO INSTITUCIONAL MODIFICADO 2021

PROGRAMACIÓN FÍSICA DE ACTIVIDADES Y TAREAS - AÑO 2021

ÓRGANO / UNIDAD ORGÁNICA/ CENTRO DE COSTOS: ORGANO DE CONTROL INSTITUCIONAL (OCI)

COD OEI	COD AEI	CATEGORIA PRESUPUESTAL	PRODUCTO/ PROYECTO	ACTIVIDAD PRESUPUESTAL	META PRESUPUESTAL	ACTIVIDAD/ TAREA	COD ACTIVIDAD	ACTIVIDAD OPERATIVA	PRIORIDAD	UBIGEO	UNIDAD DE MEDIDA	PROGRAMACIÓN DE METAS												META ANUAL
												ENE	FEB	MAR	ABR	MAY	JUN	JUL	AGO	SEP	OCT	NOV	DIC	
OEI.04	AEI.04.02	9001. ACCIONES CENTRALES	3999999. SIN PRODUCTO	5000006. ACCIONES DE CONTROL Y AUDITORIA	0023404, ACCIONES DE CONTROL Y AUDITORIA	A		Desarrollo de Control Simultáneo	Alta	Huamachuco	N° de Informes	0	0	0	0	0	9	9	9	9	9	9	9	63
						T		Recopilar y procesar información para fines de control	Media	Huamachuco	N° de Oficios	0	0	0	0	0	7	7	7	7	7	7	7	49
						T		Implementaciòn de acciones de control simultàneo	Alta	Huamachuco	N° de Informes	0	0	0	0	0	2	2	2	2	2	2	2	14
OEI.04	AEI.04.02	9001. ACCIONES CENTRALES	3999999. SIN PRODUCTO	5000006. ACCIONES DE CONTROL Y AUDITORIA	0023404, ACCIONES DE CONTROL Y AUDITORIA	A		Desarrollo de Servicios Relacionados	Media	Huamachuco	N° de Informes	0	0	0	0	0	0	0	0	0	0	0	2	2
						T		Seguimiento de recomendaciones de informes Auditoria	Media	Huamachuco	N° de Informes	0	0	0	0	0	0	0	0	0	0	0	1	1
						T		Seguimiento a la Implementación del Control Interno	Media	Huamachuco	N° de Informes	0	0	0	0	0	0	0	0	0	0	0	1	1

FORMATO FINANCIERO

PLAN OPERATIVO INSTITUCIONAL MODIFICADO 2021

PROGRAMACIÓN FINANCIERA DE ACTIVIDADES Y TAREAS - AÑO 2021

ÓRGANO / UNIDAD ORGÁNICA/ CENTRO DE COSTOS: ORGANO DE CONTROL INSTITUCIONAL (OCI)

COD OEI	COD AEI	CATEGORIA PRESUPUESTAL	PRODUCTO/ PROYECTO	ACTIVIDAD PRESUPUESTAL	META PRESUPUESTAL	ACTIVIDAD OPERATIVA	PROGRAMACION DE METAS														META ANUAL
							UBIGEO	UNIDAD DE MEDIDA (SOLES)	ENE	FEB	MAR	ABR	MAY	JUN	JUL	AGO	SEP	OCT	NOV	DIC	
OEI.04	AEI.04.02	9001. ACCIONES CENTRALES	3999999. SIN PRODUCTO	5000006. ACCIONES DE CONTROL Y AUDITORIA	0023404, ACCIONES DE CONTROL Y AUDITORIA	Desarrollo de Control Simultáneo	Huamachuco	S/.	0.00	0.00	0.00	0.00	3,217.80	6,797.80	6,567.80	6,267.80	6,267.80	6,267.80	6,267.80	6,567.80	48,222.40
						RO - 5-23: BIENES Y SERVICIOS	Huamachuco	S/.	0.00	0.00	0.00	0.00	3,217.80	6,797.80	6,567.80	6,267.80	6,267.80	6,267.80	6,267.80	6,567.80	48,222.40
						2.3.18.11 Contrato Administrativo de Servicios	Huamachuco	S/.	0.00	0.00	0.00	0.00	3,000.00	6,000.00	6,000.00	6,000.00	6,000.00	6,000.00	6,000.00	6,000.00	45,000.00
						2.3.18.12 Contribuciones a EsSalud CAS	Huamachuco	S/.	0.00	0.00	0.00	0.00	217.80	217.80	217.80	217.80	217.80	217.80	217.80	217.80	1,742.40
						2.3.18.14 Aguinaldos de CAS	Huamachuco	S/.	0.00	0.00	0.00	0.00	0.00	0.00	300.00	0.00	0.00	0.00	0.00	300.00	600.00
						2.3.15.12 Papelería, útiles y materiales de oficina	Huamachuco	S/.	0.00	0.00	0.00	0.00	0.00	50.00	50.00	50.00	50.00	50.00	50.00	50.00	350.00
						2.3.21.21 Pasajes y gastos de transporte	Huamachuco	S/.	0.00	0.00	0.00	0.00	0.00	210.00	0.00	0.00	0.00	0.00	0.00	0.00	210.00
						2.3.21.22 Viáticos y asignaciones por comisión de servicios	Huamachuco	S/.	0.00	0.00	0.00	0.00	0.00	320.00	0.00	0.00	0.00	0.00	0.00	0.00	320.00
OEI.04	AEI.04.02	9001. ACCIONES CENTRALES	3999999. SIN PRODUCTO	5000006. ACCIONES DE CONTROL Y AUDITORIA	0023404, ACCIONES DE CONTROL Y AUDITORIA	Desarrollo de Servicios Relacionados	Huamachuco	S/.	0.00	0.00	0.00	0.00	0.00	0.00	0.00	0.00	0.00	0.00	0.00	0.00	0.00
						RO - 5-23: BIENES Y SERVICIOS	Huamachuco	S/.	0.00	0.00	0.00	0.00	0.00	0.00	0.00	0.00	0.00	0.00	0.00	0.00	0.00

CONSEJO ORGANIZADOR DE LA UNIVERSIDAD NACIONAL CIRO ALEGRIA - PRESIDENCIA - UNCA

UNIVERSIDAD NACIONAL CIRO ALEGRIA - V°B° OFICINA DE PLANEAMIENTO Y PRESUPUESTO - HUAMACHUCO

UNIVERSIDAD NACIONAL CIRO ALEGRIA - ESPECIALISTA ADMINISTRATIVO PARA LA OFICINA DE PLANEAMIENTO Y PRESUPUESTO - HUAMACHUCO

Oficina de Asesoría Jurídica

FORMATO FISICO
PLAN OPERATIVO INSTITUCIONAL MODIFICADO 2021

PROGRAMACIÓN FÍSICA DE ACTIVIDADES Y TAREAS - AÑO 2021

ÓRGANO/ UNIDAD ORGÁNICA / CENTRO DE COSTO: OFICINA DE ASESORIA JURIDICA

COD OEI	COD AEI	CATEGORIA PRESUPUESTAL	PRODUCTO/ PROYECTO	ACTIVIDAD PRESUPUESTAL	META PRESUPUESTAL	ACTIVIDAD/ TAREA	COD ACTIVIDAD	ACTIVIDAD OPERATIVA	PRIORIDAD	UBIGEO	UNIDAD DE MEDIDA	PROGRAMACIÓN DE METAS 2021												META ANUAL
												ENE	FEB	MAR	ABR	MAY	JUN	JUL	AGO	SEP	OCT	NOV	DIC	
OEI.04	AEI.04.02	9001. ACCIONES CENTRALES	3999999. SIN PRODUCTO	5000004. ASESORAMIENTO JURÍDICO	0000202. ASESORAMIENTO JURÍDICO	A		**ELABORACIÓN DE INFORMES LEGALES**	**ALTA**	**HUAMACHUCO**	**N° DE INFORMES LEGALES**	**3**	**1**	**9**	**6**	**6**	**13**	**7**	**5**	**14**	**20**	**15**	**15**	**114**
						T		RECEPCIÓN, REVISIÓN Y REGISTRO DE EXPEDIENTES	ALTA	HUAMACHUCO	N° DE EXPEDIENTES REGISTRADOS	3	1	9	6	6	13	7	5	14	20	15	15	**114**
						T		ANÁLISIS DE EXPEDIENTE	ALTA	HUAMACHUCO	N° DE EXPEDIENTES ANALIZADOS	3	1	9	6	6	13	7	5	14	20	15	15	**114**
						T		ELABORACIÓN DE INFORME LEGAL	ALTA	HUAMACHUCO	N° DE INFORMES LEGALES ELABORADOS	3	1	9	6	6	13	7	5	14	20	15	15	**114**
						T		NOTIFICACIÓN DE INFORME LEGAL	ALTA	HUAMACHUCO	N° DE INFORMES LEGALES NOTIFICADOS	3	1	9	6	6	13	7	5	14	20	15	15	**114**
OEI.04	AEI.04.02	9001. ACCIONES CENTRALES	3999999. SIN PRODUCTO	5000004. ASESORAMIENTO JURÍDICO	0000202. ASESORAMIENTO JURÍDICO	A		**REVISIÓN Y VISACIÓN DE CONTRATOS**	**ALTA**	**HUAMACHUCO**	**N° DE CONTRATOS REVISADOS Y VISADOS**	**3**	**0**	**37**	**2**	**14**	**2**	**1**	**1**	**6**	**24**	**4**	**4**	**98**
						T		REVISIÓN Y VISACIÓN DE CONTRATOS CAS	ALTA	HUAMACHUCO	N° DE CONTRATOS CAS REVISADOS Y VISADOS	3	0	37	0	11	0	0	0	0	16	0	0	**67**
						T		REVISIÓN DE CONTRATOS DE BIENES Y SERVICIOS	ALTA	HUAMACHUCO	N° DE CONTRATOS DE BIENES Y SERVICIOS REVISADOS	0	0	0	2	3	2	1	1	6	8	4	4	**31**
OEI.04	AEI.04.02	9001. ACCIONES CENTRALES	3999999. SIN PRODUCTO	5000004. ASESORAMIENTO JURÍDICO	0000202. ASESORAMIENTO JURÍDICO	A		**EJERCER LA DEFENSA JURIDÍCA DE LA UNCA(PENALES,ARBITRALES, LABORALES, CIVILES, ADMINISTRATIVOS, CONSTITUCIONALES)**	**ALTA**	**HUAMACHUCO**	**N° DE PROCESOS DEFENDIDOS**	**0**	**0**	**1**	**0**	**0**	**0**	**0**	**0**	**1**	**0**	**5**	**5**	**8**
						T		INTERPONER O CONTESTAR DEMANDAS O DENUNCIAS	ALTA	HUAMACHUCO	Nº DE DEMANDAS/DENUNCIAS INTERPUESTAS O CONTESTADAS	0	0	0	0	0	0	1	0	0	0	1	1	**3**
						T		SEGUIMIENTO DEL PROCESO	ALTA	HUAMACHUCO	Nº DE PROCESOS	0	0	1	0	0	0	0	0	1	0	5	5	**8**
						T		SENTENCIA	ALTA	HUAMACHUCO	Nº DE SENTENCIAS NOTIFICADAS	0	0	1	0	0	0	0	0	0	0	0	0	**1**
						T		IMPUGNACIÒN	ALTA	HUAMACHUCO	Nº DE IMPUGNACIONES INTERPUESTAS O CONTESTADAS	0	0	1	0	0	0	0	0	0	0	1	1	**3**
OEI.04	AEI.04.02	9001. ACCIONES CENTRALES	3999999. SIN PRODUCTO	5000004. ASESORAMIENTO JURÍDICO	0000202. ASESORAMIENTO JURÍDICO	A		**ASESORAMIENTO A LA ALTA DIRECCIÓN, ÓRGANOS Y UNIDADES ORGÁNICAS DE LA UNCA**	**ALTA**	**HUAMACHUCO**	**N° ASESORIAS BRINDADAS**	**60**	**90**	**120**	**24**	**14**	**17**	**26**	**19**	**19**	**15**	**20**	**15**	**439**
						T		PARTICIPACIÓN EN REUNIONES INTERNAS DE LA UNCA.	ALTA	HUAMACHUCO	N° DE REUNIONES INTERNAS REALIZADAS	60	90	120	24	14	17	26	19	19	15	20	15	**439**
						T		PARTICIPACIÓN EN REUNIONES CON AUTORIDADES EXTERNAS A LA UNCA	ALTA	HUAMACHUCO	N° DE REUNIONES EXTERNAS REALIZADAS	0	0	0	0	0	0	0	0	0	0	0	0	**0**
OEI.04	AEI.04.02	9001. ACCIONES CENTRALES	3999999. SIN PRODUCTO	5000004. ASESORAMIENTO JURÍDICO	0000202. ASESORAMIENTO JURÍDICO	A		**ACCIONES PARA EL SANEAMIENTO LEGAL DE INMUEBLES ADQUIRIDOS POR LA UNCA**	**ALTA**	**HUAMACHUCO**	**N° DE INMUEBLES SANEADOS**	**0**	**0**	**0**	**1**	**0**	**0**	**0**	**0**	**0**	**0**	**0**	**0**	**1**
						T		TRÁMITES NOTARIALES	ALTA	HUAMACHUCO	N° TRÁMITES NOTARIALES	0	0	0	0	0	0	0	1	0	0	0	0	**1**
						T		INSCRIPCIÓNES ANTE LA SUNARP	ALTA	HUAMACHUCO	N° DE INMUEBLES INSCRITOS	0	0	0	0	0	0	0	0	0	0	0	0	**0**
						T		CONTRATACIÒN DE CONSULTORIAS	ALTA	HUAMACHUCO	Nº DE CONTRATOS	0	0	0	1	0	0	0	0	0	0	0	0	**1**

FORMATO FINANCIERO
PLAN OPERATIVO INSTITUCIONAL MODIFICADO 2021

PROGRAMACIÓN FINANCIERA DE ACTIVIDADES Y TAREAS - AÑO 2021

ÓRGANO/ UNIDAD ORGÁNICA/ CENTRO DE COSTO: OFICINA DE ASESORIA JURIDICA

COD AEI	COD AEI	CATEGORIA PRESUPUESTAL	PRODUCTO/ PROYECTO	ACTIVIDAD PRESUPUESTAL	META PRESUPUESTAL	ACTIVIDAD OPERATIVA	UBIGEO	UNIDAD DE MEDIDA (SOLES)	ENE	FEB	MAR	ABR	MAY	JUN	JUL	AGO	SEP	OCT	NOV	DIC	META ANUAL
OEI.04	AEI.04.02	9001. ACCIONES CENTRALES	3999999. SIN PRODUCTO	5000004. ASESORAMIENTO JURÍDICO	0000202. ASESORAMIENTO JURÍDICO	ELABORACIÓN DE INFORMES LEGALES	HUAMACHUCO	S/.	10,935.60	10,935.60	10,910.60	10,917.82	10,935.60	10,935.60	11,535.60	10,930.04	10,932.82	10,935.60	10,935.60	17,905.60	138,746.08
						RO - 5-23: BIENES Y SERVICIOS	HUAMACHUCO	S/.	10,935.60	10,935.60	10,910.60	10,917.82	10,935.60	10,935.60	11,535.60	10,930.04	10,932.82	10,935.60	10,935.60	11,535.60	132,376.08
						2.3.15.12 Papeleria en General, Utiles y materiales de Oficina	HUAMACHUCO	S/.	0.00	0.00	0.00	0.00	0.00	0.00	0.00	0.00	0.00	0.00	0.00	0.00	0.00
						2.3.28.11 Contrato Administrativo de Servicios	HUAMACHUCO	S/.	10,500.00	10,500.00	10,475.00	10,482.22	10,500.00	10,500.00	10,500.00	10,494.44	10,497.22	10,500.00	10,500.00	10,500.00	125,948.88
						2.3.28.12 Contribuciones a Essalud de CAS	HUAMACHUCO	S/.	435.60	435.60	435.60	435.60	435.60	435.60	435.60	435.60	435.60	435.60	435.60	435.60	5,227.20
						2.3.28.14 Aguinaldos CAS	HUAMACHUCO	S/.	0.00	0.00	0.00	0.00	0.00	0.00	600.00	0.00	0.00	0.00	0.00	600.00	1,200.00
						2.3.15.12 Papeleria en General, Utiles y materiales de Oficina	HUAMACHUCO	S/.	0.00	0.00	0.00	0.00	0.00	0.00	0.00	0.00	0.00	0.00	0.00	0.00	0.00
						RO - 6-26: ADQUISION DE ACTIVOS NO FINANCIROS	HUAMACHUCO	S/.	0.00	0.00	0.00	0.00	0.00	0.00	0.00	0.00	0.00	0.00	0.00	6,370.00	6,370.00
						2.6.32.31 Equipos computacionales y perifericos	HUAMACHUCO	S/.	0.00	0.00	0.00	0.00	0.00	0.00	0.00	0.00	0.00	0.00	0.00	5,000.00	5,000.00
						2.6.32.94 Electricidad y Electronica	HUAMACHUCO	S/.	0.00	0.00	0.00	0.00	0.00	0.00	0.00	0.00	0.00	0.00	0.00	1,370.00	1,370.00
OEI.04	AEI.04.02	9001. ACCIONES CENTRALES	3999999. SIN PRODUCTO	5000004. ASESORAMIENTO JURÍDICO	0000202. ASESORAMIENTO JURÍDICO	REVISIÓN Y VISACIÓN DE CONTRATOS	HUAMACHUCO	S/.	0.00	0.00	0.00	0.00	0.00	0.00	0.00	0.00	0.00	0.00	0.00	0.00	0.00
						RO - 5-23: BIENES Y SERVICIOS	HUAMACHUCO	S/.	0.00	0.00	0.00	0.00	0.00	0.00	0.00	0.00	0.00	0.00	0.00	0.00	0.00
OEI.04	AEI.04.02	9001. ACCIONES CENTRALES	3999999. SIN PRODUCTO	5000004. ASESORAMIENTO JURÍDICO	0000202. ASESORAMIENTO JURÍDICO	EJERCER LA DEFENSA JURIDÍCA DE LA UNIVERSIDAD NACIONAL CIRO ALEGRIA	HUAMACHUCO	S/.	0.00	0.00	0.00	0.00	0.00	0.00	0.00	121.00	0.00	0.00	0.00	0.00	121.00
						RO - 5-23: BIENES Y SERVICIOS	HUAMACHUCO	S/.	0.00	0.00	0.00	0.00	0.00	0.00	0.00	121.00	0.00	0.00	0.00	0.00	121.00
						2.3.26.11 Gastos legales y judiciales	HUAMACHUCO	S/.	0.00	0.00	0.00	0.00	0.00	0.00	0.00	0.00	0.00	0.00	0.00	0.00	0.00
						2.3.27.21 Consultorias	HUAMACHUCO	S/.	0.00	0.00	0.00	0.00	0.00	0.00	0.00	0.00	0.00	0.00	0.00	0.00	0.00
						2.3.21.21 Pasajes y Gastos de Transporte	HUAMACHUCO	S/.	0.00	0.00	0.00	0.00	0.00	0.00	0.00	25.00	0.00	0.00	0.00	0.00	25.00
						2.3.21.22 Viáticos y Asignaciones por comisión de Servicios	HUAMACHUCO	S/.	0.00	0.00	0.00	0.00	0.00	0.00	0.00	96.00	0.00	0.00	0.00	0.00	96.00
OEI.04	AEI.04.02	9001. ACCIONES CENTRALES	3999999. SIN PRODUCTO	5000004. ASESORAMIENTO JURÍDICO	0000202. ASESORAMIENTO JURÍDICO	ASESORAMIENTO A LA ALTA DIRECCIÓN, ÓRGANOS Y UNIDADES ORGÁNICAS DE LA UNCA	HUAMACHUCO	S/.	0.00	0.00	22.00	240.00	0.00	0.00	0.00	0.00	0.00	0.00	0.00	0.00	262.00
						RO - 5-23: BIENES Y SERVICIOS	HUAMACHUCO	S/.	0.00	0.00	0.00	240.00	0.00	0.00	0.00	0.00	0.00	0.00	0.00	0.00	240.00
						2.3.21.21 Pasajes y Gastos de Transporte	HUAMACHUCO	S/.	0.00	0.00	0.00	0.00	0.00	0.00	0.00	0.00	0.00	0.00	0.00	0.00	0.00
						2.3.21.22 Viáticos y Asignaciones por comisión de Servicios	HUAMACHUCO	S/.	0.00	0.00	0.00	0.00	0.00	0.00	0.00	0.00	0.00	0.00	0.00	0.00	0.00
						2.3.16.12 de comunicacionees y telecomunicaciones	HUAMACHUCO	S/.	0.00	0.00	0.00	240.00	0.00	0.00	0.00	0.00	0.00	0.00	0.00	0.00	240.00
						RO - 5-25: OTROS GASTOS	HUAMACHUCO	S/.	0.00	0.00	22.00	0.00	0.00	0.00	0.00	0.00	0.00	0.00	0.00	0.00	22.00
						2.5.41.21 Derechos Administrativos	HUAMACHUCO	S/.	0.00	0.00	22.00	0.00	0.00	0.00	0.00	0.00	0.00	0.00	0.00	0.00	22.00
OEI.04	AEI.04.02	9001. ACCIONES CENTRALES	3999999. SIN PRODUCTO	5000004. ASESORAMIENTO JURÍDICO	0000202. ASESORAMIENTO JURÍDICO	ACCIONES PARA EL SANEAMIENTO LEGAL DE INMUEBLES ADQUIRIDOS POR LA UNCA	HUAMACHUCO	S/.	0.00	0.00	0.00	0.00	0.00	4,000.00	0.00	90.00	0.00	70.00	0.00	0.00	4,160.00
						RO - 5-23: BIENES Y SERVICIOS	HUAMACHUCO	S/.	0.00	0.00	0.00	0.00	0.00	4,000.00	0.00	90.00	0.00	70.00	0.00	0.00	4,160.00
						2.3.26.12 Gastos Notariales	HUAMACHUCO	S/.	0.00	0.00	0.00	0.00	0.00	0.00	0.00	70.00	0.00	70.00	0.00	0.00	140.00
						2.3.27.21 Consultorias	HUAMACHUCO	S/.	0.00	0.00	0.00	0.00	0.00	4,000.00	0.00	0.00	0.00	0.00	0.00	0.00	4,000.00
						23.21.2.99 Otros Gastos	HUAMACHUCO	S/.	0.00	0.00	0.00	0.00	0.00	0.00	0.00	20.00	0.00	0.00	0.00	0.00	20.00

PRESIDENCIA UNCA

V°B° OFICINA DE PLANEAMIENTO Y PRESUPUESTO HUAMACHUCO

ESPECIALISTA ADMINISTRATIVO PARA LA OFICINA DE PLANEAMIENTO Y PRESUPUESTO HUAMACHUCO

Oficina de Planeamiento y Presupuesto

FORMATO FISICO
PLAN OPERATIVO INSTITUCIONAL MODIFICADO 2021

PROGRAMACIÓN FÍSICA DE ACTIVIDADES Y TAREAS - AÑO 2021

ÓRGANO / UNIDAD ORGÁNICA / CENTRO DE COSTOS: OFICINA DE PLANEAMIENTO Y PRESUPUESTO

COD OEI	COD AEI	CATEGORIA PRESUPUESTAL	PRODUCTO/ PROYECTO	ACTIVIDAD PRESUPUESTAL	META PRESUPUESTAL	ACTIVIDAD/ TAREA	COD ACTIVIDAD	ACTIVIDAD OPERATIVA	PRIORIDAD	UBIGEO	UNIDAD DE MEDIDA	PROGRAMACIÓN DE METAS												META ANUAL
												ENE	FEB	MAR	ABR	MAY	JUN	JUL	AGO	SEP	OCT	NOV	DIC	
OEI.04	AEI.04.01	9001. ACCIONES CENTRALES	399999. Sin Producto	5000001. Planeamiento y Presupuesto	0251476. Planeamiento Estratégico y Presupuesto	A		ELABORACIÓN DE DOCUMENTOS DE GESTIÓN	Alta	Huamachuco	N° de Documento Presentado	0	1	1	3	1	4	1	2	0	1	2	1	17
						T		Recopilación de información (correos electrónicos, reuniones y/o talleres)	Alta	Huamachuco	Programación de Reuniones	2.5	0.5	0	1	1	1	1	1	1	1	1	1	12
						T		Consolidación de información	Alta	Huamachuco	Documento elaborado	0	2.25	0.25	3.1	1.2	3.2	1	2.5	0.5	1.5	0.5	1	17
						T		Presentación de documento	Alta	Huamachuco	N° de Informes	0	1	1	3.6	1.2	3.2	1	2.5	0.5	1.5	0.5	1	17
OEI.04	AEI.04.02	9001. ACCIONES CENTRALES	399999. Sin Producto	5000001. Planeamiento y Presupuesto	0251476. Planeamiento Estratégico y Presupuesto	A		SEGUIMIENTO Y EVALUACIÓN DE ACTIVIDADES	Alta	Huamachuco	N° de Informe Técnico	0	0	0	1	0	0	1	0	0	1	0	0	3
						T		Elaboración de Informe Trimestral	Alta	Huamachuco	N° de Informes	0	0	0	1	0	0	1	0	0	1	0	0	3
OEI.04	AEI.04.02	9001. ACCIONES CENTRALES	399999. Sin Producto	5000001. Planeamiento y Presupuesto	0251476. Planeamiento Estratégico y Presupuesto	A		DESARROLLO DE REUNIONES TÉCNICAS	Alta	Huamachuco	N° Reuniones	1	0	1	5	8	10	6	6	6	6	6	6	61
						T		Reuniones de coordinación internas	Alta	Huamachuco	N° de Reuniones	1	0	0	4	7	5	4	4	4	4	4	4	41
						T		Reuniones de asistencia técnica	Alta	Huamachuco	N° de Reuniones	0	0	1	1	1	5	2	2	2	2	2	2	20

FORMATO FINANCIERO
PLAN OPERATIVO INSTITUCIONAL MODIFICADO 2021

PROGRAMACIÓN FINANCIERA DE ACTIVIDADES Y TAREAS - AÑO 2021

ÓRGANO / UNIDAD ORGÁNICA / CENTRO DE COSTOS: OFICINA DE PLANEAMIENTO Y PRESUPUESTO

COD AEI	COD AEI	CATEGORIA PRESUPUESTAL	PRODUCTO/ PROYECTO	ACTIVIDAD PRESUPUESTAL	META PRESUPUESTAL	ACTIVIDAD OPERATIVA	UBIGEO	UNIDAD DE MEDIDA (SOLES)	ENE	FEB	MAR	ABR	MAY	JUN	JUL	AGO	SEP	OCT	NOV	DIC	META ANUAL
OEI.04	AEI.04.01	9001. ACCIONES CENTRALES	399999. Sin Producto	5000001. Planeamiento y Presupuesto	0251476. Planeamiento Estratégico y Presupuesto	ELABORACIÓN DE DOCUMENTOS DE GESTIÓN	Huamachuco	S/.	8,217.80	8,217.80	8,205.58	8,182.24	8,217.80	8,195.02	9,802.40	8,186.69	8,204.47	8,217.80	8,217.80	8,517.80	100,383.20
						RO - 5-23: BIENES Y SERVICIOS	Huamachuco	S/.	8,217.80	8,217.80	8,205.58	8,182.24	8,217.80	8,195.02	9,802.40	8,186.69	8,204.47	8,217.80	8,217.80	8,517.80	100,383.20
						2.3.15.12 Papelería en general, útiles y materiales de oficina	Huamachuco	S/.	0.00	0.00	0.00	0.00	0.00	0.00	0.00	0.00	0.00	0.00	0.00	0.00	0.00
						2.3.28.11 Contrato Administrativo de Servicios	Huamachuco	S/.	8,000.00	8,000.00	7,987.78	7,964.44	8,000.00	7,977.22	8,000.00	7,968.89	7,986.67	8,000.00	8,000.00	8,000.00	95,885.00
						2.3.28.12 Contribuciones a Essalud de CAS	Huamachuco	S/.	217.80	217.80	217.80	217.80	217.80	217.80	217.80	217.80	217.80	217.80	217.80	217.80	2,613.60
						2.3.28.14 Aguinaldos de CAS	Huamachuco	S/.	0.00	0.00	0.00	0.00	0.00	0.00	300.00	0.00	0.00	0.00	0.00	300.00	600.00
						2.3.22.51. Difusión en el Diario Oficial	Huamachuco	S/.	0.00	0.00	0.00	0.00	0.00	0.00	1,284.60	0.00	0.00	0.00	0.00	0.00	1,284.60
OEI.04	AEI.04.02	9001. ACCIONES CENTRALES	399999. Sin Producto	5000001. Planeamiento y Presupuesto	0251476. Planeamiento Estratégico y Presupuesto	SEGUIMIENTO Y EVALUACIÓN DE ACTIVIDADES	Huamachuco	S/.	4,217.80	4,217.80	4,184.47	4,217.80	4,217.80	4,217.80	4,517.80	4,217.80	4,217.80	4,217.80	4,217.80	4,517.80	51,180.27
						RO - 5-23: BIENES Y SERVICIOS	Huamachuco	S/.	4,217.80	4,217.80	4,184.47	4,217.80	4,217.80	4,217.80	4,517.80	4,217.80	4,217.80	4,217.80	4,217.80	4,517.80	51,180.27
						2.3.24.71 De Maquina y equipo	Huamachuco	S/.	0.00	0.00	0.00	0.00	0.00	0.00	0.00	0.00	0.00	0.00	0.00	0.00	0.00
						2.3.28.11 Contrato Administrativo de Servicios	Huamachuco	S/.	4,000.00	4,000.00	3,966.67	4,000.00	4,000.00	4,000.00	4,000.00	4,000.00	4,000.00	4,000.00	4,000.00	4,000.00	47,966.67
						2.3.28.12 Contribuciones a EsSalud de CAS	Huamachuco	S/.	217.80	217.80	217.80	217.80	217.80	217.80	217.80	217.80	217.80	217.80	217.80	217.80	2,613.60
						2.3.28.14 Aguinaldos de CAS	Huamachuco	S/.	0.00	0.00	0.00	0.00	0.00	0.00	300.00	0.00	0.00	0.00	0.00	300.00	600.00
OEI.04	AEI.04.02	9001. ACCIONES CENTRALES	399999. Sin Producto	5000001. Planeamiento y Presupuesto	0251476. Planeamiento Estratégico y Presupuesto	DESARROLLO DE REUNIONES TÉCNICAS	Huamachuco	S/.	0.00	0.00	0.00	0.00	0.00	0.00	0.00	0.00	0.00	0.00	0.00	0.00	0.00
						RO - 5-23: BIENES Y SERVICIOS	Huamachuco	S/.	0.00	0.00	0.00	0.00	0.00	0.00	0.00	0.00	0.00	0.00	0.00	0.00	0.00

Unidad de Presupuesto

FORMATO FISICO

PLAN OPERATIVO INSTITUCIONAL MODIFICADO 2021

PROGRAMACIÓN FÍSICA DE ACTIVIDADES Y TAREAS - 2021

ÓRGANO / UNIDAD ORGÁNICA / CENTRO DE COSTOS: OFICINA DE PLANEAMIENTO Y PRESUPUESTO / UNIDAD DE PRESUPUESTO

COD OEI	COD AEI	CATEGORIA PRESUPUESTAL	PRODUCTO/ PROYECTO	ACTIVIDAD PRESUPUESTAL	META PRESUPUESTAL	ACTIVIDAD/ TAREA	COD ACTIVIDAD	ACTIVIDAD OPERATIVA	PRIORIDAD	UBIGEO	UNIDAD DE MEDIDA	PROGRAMACIÓN DE METAS												META ANUAL
												ENE	FEB	MAR	ABR	MAY	JUN	JUL	AGO	SEP	OCT	NOV	DIC	
OEI.04	AEI.04.02	9001. ACCIONES CENTRALES	3999999. SIN PRODUCTO	5000001. PLANEAMIENTO Y PRESUPUESTO	0251476. PLANEAMIENTO ESTRATEGICO Y PRESUPUESTO	A		Gestión del proceso presupuestario	ALTA	HUAMACHUCO	N° DE INFORME	0	0	1	0	0	1	0	0	1	0	0	1	4
						T		Formulación del presupuesto del año siguiente.	Alta	Huamachuco	Registro	1	1	0	0	1	1	0	0	0	0	1	0	5
						T		Aprobación de certificaciones presupuestarias y seguimiento a la ejecución del gasto.	Alta	Huamachuco	Reporte Mensual	1	1	1	1	1	1	1	1	1	1	1	1	12
						T		Modificación presupuestaria y formalización de modificaciones.	Alta	Huamachuco	Resolución	1	1	1	1	1	1	1	1	1	1	1	1	12
						T		Conciliación presupuestaria.	Alta	Huamachuco	Documento Conciliado	0	1	0	0	0	0	0	1	0	0	0	0	2
						T		Evaluación presupuestaria.	Alta	Huamachuco	Documento Presentado	0	0	0	0	1	0	0	0	0	0	0	0	1

FORMATO FINANCIERO

PLAN OPERATIVO INSTITUCIONAL MODIFICADO 2021

PROGRAMACIÓN FINANCIERA DE ACTIVIDADES Y TAREAS - 2021

ÓRGANO / UNIDAD ORGÁNICA/ CENTRO DE COSTOS: OFICINA DE PLANEAMIENTO Y PRESUPUESTO / UNIDAD DE PRESUPUESTO

COD AEI	COD AEI	CATEGORIA PRESUPUESTAL	PRODUCTO/ PROYECTO	ACTIVIDAD PRESUPUESTAL	META PRESUPUESTAL	ACTIVIDAD OPERATIVA	UBIGEO	UNIDAD DE MEDIDA (SOLES)	ENE	FEB	MAR	ABR	MAY	JUN	JUL	AGO	SEP	OCT	NOV	DIC	META ANUAL
OEI.04	AEI.04.02	9001. ACCIONES CENTRALES	3999999. SIN PRODUCTO	5000001. PLANEAMIENTO Y PRESUPUESTO	0251476. PLANEAMIENTO ESTRATEGICO Y PRESUPUESTO	Gestión del proceso presupuestario	Huamachuco	S/.	6,217.80	6,217.80	6,208.63	6,181.13	6,217.80	6,313.80	6,517.80	6,217.80	6,217.80	6,217.80	6,217.80	6,617.80	75,363.76
						RO - 5-23: BIENES Y SERVICIOS	Huamachuco	S/.	6,217.80	6,217.80	6,208.63	6,181.13	6,217.80	6,313.80	6,517.80	6,217.80	6,217.80	6,217.80	6,217.80	6,617.80	75,363.76
						2.3.22.31 Correos y servicios de mensajería	Huamachuco	S/.	0.00	0.00	0.00	0.00	0.00	96.00	0.00	0.00	0.00	0.00	0.00	100.00	196.00
						2.3.28.11 Contrato Administrativo de Servicios	Huamachuco	S/.	6,000.00	6,000.00	5,990.83	5,963.33	6,000.00	6,000.00	6,000.00	6,000.00	6,000.00	6,000.00	6,000.00	6,000.00	71,954.16
						2.3.28.12 Contribuciones a Essalud de CAS	Huamachuco	S/.	217.80	217.80	217.80	217.80	217.80	217.80	217.80	217.80	217.80	217.80	217.80	217.80	2,613.60
						2.3.28.14 Aguinaldos de CAS	Huamachuco		0.00	0.00	0.00	0.00	0.00	0.00	300.00	0.00	0.00	0.00	0.00	300.00	600.00

Unidad Formuladora

FORMATO FISICO

PLAN OPERATIVO INSTITUCIONAL MODIFICADO 2021

PROGRAMACIÓN FÍSICA DE ACTIVIDADES Y TAREAS - AÑO 2021

ÓRGANO / UNIDAD ORGÁNICA/ CENTRO DE COSTOS: OFICINA DE PLANEAMIENTO Y PRESUPUESTO / UNIDAD FORMULADORA

COD OEI	COD AEI	CATEGORIA PRESUPUESTAL	PRODUCTO/ PROYECTO	ACTIVIDAD PRESUPUESTAL	META PRESUPUESTAL	ACTIVIDAD/ TAREA	COD ACTIVIDAD	ACTIVIDAD OPERATIVA	PRIORIDAD	UBIGEO	UNIDAD DE MEDIDA	PROGRAMACIÓN DE METAS												META ANUAL
												ENE	FEB	MAR	ABR	MAY	JUN	JUL	AGO	SEP	OCT	NOV	DIC	
OEI.04	AEI.04.02	9001. ACCIONES CENTRALES	6000032. ESTUDIOS DE PRE - INVERSION	6000032. ESTUDIOS DE PRE - INVERSION	0028868. ELABORACIÓN DE ESTUDIOS DE PREINVERSIÓN	A		FORMULACIÓN Y EVALUACIÓN DE ESTUDIOS DE PRE INVERSIÓN	alta	Huamachuco	% DE AVANCE	0.25	0.75	0.25	0	0	0	0	0	0.1	0	0.35	1.05	2.75
						T		FORMULACIÒN	alta	Huamachuco	% DE AVANCE	0.25	0.75	0.25	0	0	0	0	0	0.1	0	0.35	1.05	2.75
OEI.04	AEI.04.02	9001. ACCIONES CENTRALES	3999999. SIN PRODUCTO	5000001. PLANEAMIENTO Y PRESUPUESTO	0028868. ELABORACIÓN DE ESTUDIOS DE PREINVERSIÓN	A		ELABORACIÓN DE TÉRMINOS DE REFERENCIA	alta	Huamachuco	Nº DE TERMINOS DE REFERENCIA	1	0	1	2	0	1	0	0	0	0	0	0	5
						T		ELABORACIÓN DE TÉRMINOS DE REFERENCIA	alta	Huamachuco	Nº de Terminos de referencia	1	0	1	2	0	1	0	0	0	0	0	0	5

FORMATO FINANCIERO

PLAN OPERATIVO INSTITUCIONAL MODIFICADO 2021

PROGRAMACIÓN FINANCIERA DE ACTIVIDADES Y TAREAS - AÑO 2021

ÓRGANO / UNIDAD ORGÁNICA/ CENTRO DE COSTOS: OFICINA DE PLANEAMIENTO Y PRESUPUESTO/ UNIDAD FORMULADORA

COD AEI	COD AEI	CATEGORIA PRESUPUESTAL	PRODUCTO/ PROYECTO	ACTIVIDAD PRESUPUESTAL	META PRESUPUESTAL	ACTIVIDAD OPERATIVA	UBIGEO	UNIDAD DE MEDIDA (SOLES)	ENE	FEB	MAR	ABR	MAY	JUN	JUL	AGO	SEP	OCT	NOV	DIC	META ANUAL
OEI.04	AEI.04.02	9001. ACCIONES CENTRALES	6000032. ESTUDIOS DE PRE - INVERSION	6000032. ESTUDIOS DE PRE - INVERSION	0028868. ELABORACIÓN DE ESTUDIOS DE PREINVERSIÓN	FORMULACIÓN Y EVALUACIÓN DE ESTUDIOS DE PRE INVERSIÓN	Huamachuco	S/.	0.00	82,800.00	82,500.00	41,400.00	41,400.00	0.00	0.00	0.00	0.00	0.00	40,500.00	52,200.00	340,800.00
						RD-6-26: ADQUISICIÓN DE ACTIVOS NO FINANCIEROS	Huamachuco	S/.	0.00	82,800.00	82,500.00	41,400.00	41,400.00	0.00	0.00	0.00	0.00	0.00	40,500.00	52,200.00	340,800.00
						2.6.81.. 21 ESTUDIO DE PRE INVERSION.	Huamachuco	S/.	0.00	82,800.00	82,500.00	41,400.00	41,400.00	0.00	0.00	0.00	0.00	0.00	40,500.00	52,200.00	340,800.00
OEI.04	AEI.04.02	9001. ACCIONES CENTRALES	3999999. SIN PRODUCTO	5000001. PLANEAMIENTO Y PRESUPUESTO	0028868. ELABORACIÓN DE ESTUDIOS DE PREINVERSIÓN	ELABORACIÓN DE TÉRMINOS DE REFERENCIA	Huamachuco	S/.	5,817.80	6,217.80	6,217.80	6,217.80	6,217.80	6,217.80	6,517.80	6,217.80	6,017.80	6,217.80	6,217.80	6,517.80	74,613.60
						RO - 5-23: BIENES Y SERVICIOS	Huamachuco	S/.	5,817.80	6,217.80	6,217.80	6,217.80	6,217.80	6,217.80	6,517.80	6,217.80	6,017.80	6,217.80	6,217.80	6,517.80	74,613.60
						2.3.28.11 CONTRATO ADMINISTRATIVO DE SERVICIOS	Huamachuco	S/.	5,600.00	6,000.00	6,000.00	6,000.00	6,000.00	6,000.00	6,000.00	6,000.00	5,800.00	6,000.00	6,000.00	6,000.00	71,400.00
						2.3.28.12 CONTRIBUCIONES A ESSALUD DE C.A.S.	Huamachuco	S/.	217.80	217.80	217.80	217.80	217.80	217.80	217.80	217.80	217.80	217.80	217.80	217.80	2,613.60
						2.3.28.14 AGUINALDOS DE C.A.S.	Huamachuco	S/.	0.00	0.00	0.00	0.00	0.00	0.00	300.00	0.00	0.00	0.00	0.00	300.00	600.00

Oficina de Cooperación y Relaciones Internacionales

FORMATO FÍSICO
PLAN OPERATIVO INSTITUCIONAL MODIFICADO 2021

PROGRAMACIÓN FÍSICA DE ACTIVIDADES Y TAREAS - AÑO 2021

ÓRGANO / UNIDAD ORGÁNICA / CENTRO DE COSTOS: OFICINA DE COOPERACIÓN Y RELACIONES INTERNACIONES

COD OEI	COD AEI	CATEGORIA PRESUPUESTAL	PRODUCTO/ PROYECTO	ACTIVIDAD PRESUPUESTAL	META PRESUPUESTAL	ACTIVIDAD/ TAREA	COD ACTIVIDAD	ACTIVIDAD OPERATIVA	PRIORIDAD	UBIGEO	UNIDAD DE MEDIDA	PROGRAMACIÓN DE METAS												META ANUAL
												ENE	FEB	MAR	ABR	MAY	JUN	JUL	AGO	SEP	OCT	NOV	DIC	
OEI.04	AEI.04.02	9001.ACCIONES CENTRALES	3999999. SIN PRODUCTO	5000004. ASESORAMIENTO TÉCNICO Y JURÍDCO	0000542. COOPERACION TECNICA GESTIONADA	A		Gestión de Convenios Marco, y/o Específico y/o Adendas con Instituciones Públicas y/o Privadas, Nacionales e Internacionales	Alta	Huamachuco	Nº DE CONVENIOS	0	1	0	0	0	2	0	0	3	4	2	2	14
						T		Diagnóstico de Necesidades de Alianzas Estratégicas	Alta	Huamachuco	Nº de Informes	1	0	0	0	0	0	1	0	0	0	0	0	2
						T		Diagnóstico de Posibles Entidades e Instituciones Públicas Nacionales e Internacionales para establecer las Alianzas Estratégicas	Alta	Huamachuco	Nº de Informes	1	0	0	0	0	0	1	0	0	2	1	1	6
						T		Elaboración de la Propuestas de Alianzas Estratégicas	Alta	Huamachuco	Documento	1	1	1	0	0	1	1	0	1	4	1	1	12
						T		Coordinación y definición de Alianzas Estratégicas	Alta	Huamachuco	Nº de Reuniones	2	1	1	0	0	1	1	1	3	4	3	3	20
						T		Firma de Alianzas Estratégicas	Alta	Huamachuco	Nº de Convenios firmados	0	1	0	0	0	2	0	0	3	4	2	2	14
OEI.04	AEI.04.02	9001.ACCIONES CENTRALES	3999999. SIN PRODUCTO	5000004. ASESORAMIENTO TÉCNICO Y JURÍDCO	0000542. COOPERACION TECNICA GESTIONADA	A		Implementaciòn de Procesos y Procedimientos administrativos y académicos definidos.	Alta	Huamachuco	Nª DE INFORME	1	1	1	2	0	2	1	0	0	1	1	1	11
						T		Elaboración de Informe de Resultados	Alta	Huamachuco	Nº de Informes	1	1	1	2	0	2	1	0	0	1	1	1	11

FORMATO FINANCIERO
PLAN OPERATIVO INSTITUCIONAL MODIFICADO 2021

PROGRAMACIÓN FINANCIERA DE ACTIVIDADES Y TAREAS - AÑO 2021

ÓRGANO / UNIDAD ORGÁNICA / CENTRO DE COSTOS: OFICINA DE COOPERACIÓN Y RELACIONES INTERNACIONES

COD OEI	COD AEI	CATEGORIA PRESUPUESTAL	PRODUCTO/ PROYECTO	ACTIVIDAD PRESUPUESTAL	META PRESUPUESTAL	ACTIVIDAD OPERATIVA	UBIGEO	UNIDAD DE MEDIDA(SOLES)	ENE	FEB	MAR	ABR	MAY	JUN	JUL	AGO	SEP	OCT	NOV	DIC	META ANUAL
OEI.04	AEI.04.02	9001.ACCIONES CENTRALES	3999999. SIN PRODUCTO	5000004. ASESORAMIENTO TÉCNICO Y JURÍDCO	0000542. COOPERACION TECNICA GESTIONADA	Gestión de Convenios Marco, y/o Específico y/o Adendas con Instituciones Públicas y/o Privadas, Nacionales e Internacionales	Huamachuco	S/.	6,217.80	6,217.80	6,184.88	6,562.80	6,117.80	6,904.42	6,517.80	6,432.80	6,140.72	6,217.80	6,217.80	6,517.80	76,250.22
						RO - 5-23: BIENES Y SERVICIOS	Huamachuco	S/.	6,217.80	6,217.80	6,184.88	6,562.80	6,117.80	6,904.42	6,517.80	6,432.80	6,140.72	6,217.80	6,217.80	6,517.80	76,250.22
						2.3.28.11 Contrato Administrativo de Servicios	Huamachuco	S/.	6,000.00	6,000.00	5,967.08	6,000.00	5,900.00	5,882.92	6,000.00	5,795.00	5,922.92	6,000.00	6,000.00	6,000.00	71,467.92
						2.3.28.12 Contribuciones a EsSalud de CAS	Huamachuco	S/.	217.80	217.80	217.80	217.80	217.80	217.80	217.80	217.80	217.80	217.80	217.80	217.80	2,613.60
						2.3.28.14 Aguinaldos de CAS	Huamachuco	S/.	0.00	0.00	0.00	0.00	0.00	0.00	300.00	0.00	0.00	0.00	0.00	300.00	600.00
						2.3.15.12 Papelería en general, ùtiles y materiales de oficina	Huamachuco	S/.	0.00	0.00	0.00	0.00	0.00	0.00	0.00	0.00	0.00	0.00	0.00	0.00	0.00
						2.3.21.21 Pasajes y gastos de transporte	Huamachuco	S/.	0.00	0.00	0.00	85.00	0.00	0.00	0.00	100.00	0.00	0.00	0.00	0.00	185.00
						2.3..21.22 Viáticos y asignaciones por comisión de servicios	Huamachuco	S/.	0.00	0.00	0.00	260.00	0.00	0.00	0.00	320.00	0.00	0.00	0.00	0.00	580.00
						2.3.27.11 3. Servicios relacionados con floreria, jardineria y otras actividades similares	Huamachuco	S/.	0.00	0.00	0.00	0.00	0.00	803.70	0.00	0.00	0.00	0.00	0.00	0.00	803.70
OEI.04	AEI.04.02	9001.ACCIONES CENTRALES	3999999. SIN PRODUCTO	5000004. ASESORAMIENTO TÉCNICO Y JURÍDICO	0000542. COOPERACION TECNICA GESTIONADA	Implementaciòn de Procesos y Procedimientos administrativos y académicos definidos.	Huamachuco	S/.	0.00	0.00	0.00	0.00	0.00	0.00	0.00	0.00	0.00	0.00	0.00	0.00	0.00
						RO - 5-23: BIENES Y SERVICIOS	Huamachuco	S/.	0.00	0.00	0.00	0.00	0.00	0.00	0.00	0.00	0.00	0.00	0.00	0.00	0.00

Oficina de Gestión de la Calidad

FORMATO FÍSICO
PLAN OPERATIVO INSTITUCIONAL MODIFICADO 2021

PROGRAMACIÓN FÍSICA DE ACTIVIDADES Y TAREAS - AÑO 2021

ÓRGANO / UNIDAD ORGÁNICA / CENTRO DE COSTO: OFICINA DE GESTIÓN DE LA CALIDAD

COD OEI	COD AEI	CATEGORIA PRESUPUESTAL	PRODUCTO/ PROYECTO	ACTIVIDAD PRESUPUESTAL	META PRESUPUESTAL	ACTIVIDAD/ TAREA	COD ACTIVIDAD	ACTIVIDAD OPERATIVA	PRIORIDAD	UBIGEO	UNIDAD DE MEDIDA	PROGRAMACIÓN DE METAS												META ANUAL
												ENE	FEB	MAR	ABR	MAY	JUN	JUL	AGO	SEP	OCT	NOV	DIC	
OEI.04	AEI.04.04	9001. ACCIONES CENTRALES	3999999. SIN PRODUCTO	5000004. ASESORAMIENTO TÉCNICO Y JURÍDICO	0044078. MONITOREO Y EVALUACIÓN DE LOS PROCESOS	A		GESTIÓN DE LICENCIAMIENTO INSTITUCIONAL	MEDIA	HUAMACHUCO	INFORME ANUAL DE RESULTADOS	0	0	0	0	0	0	0	0	0	0	0	1	1
						T		Elaboración y/o modificación del Plan de Trabajo o cronograma de actividades.	ALTA	HUAMACHUCO	PLAN APROBADO	1	0	0	0	1	0	0	0	0	0	1	0	3
						T		Reunión de coordinación con SUNEDU y MINEDU.	MEDIA	HUAMACHUCO	N° DE REUNIONES DE COORDINACIÓN	1	2	1	1	1	1	2	6	5	2	1	1	24
						T		Monitoreo y seguimiento del cumplimiento de las Condiciones Básicas de Calidad (CBC) en la UNCA.	MEDIA	HUAMACHUCO	N° INFORMES DE RESULTADOS	0	0	1	1	0	0	0	0	1	0	0	1	4
						T		Taller de sensibilización	MEDIA	HUAMACHUCO	N° DETALLERES	0	0	0	6	0	0	0	0	0	0	0	0	6
OEI.04	AEI.04.04	0066. FORMACION UNIVERSITARIA DE PREGRADO	3000001. ACCIONES COMUNES	5003032. SEGUIMIENTO Y EVALUACION DEL PROGRAMA	0001393. SEGUIMIENTO Y EVALUACION	A		SISTEMA DE GESTIÓN DE CALIDAD	ALTA	HUAMACHUCO	INFORME	0	0	0	0	0	0	0	0	0	0	0	1	1
						T		Elaboración del Mapeo de Procesos	MEDIA	HUAMACHUCO	DOCUMENTO ELABORADO	0	0	1	0	0	0	0	0	0	0	0	0	1
						T		Elaboración de documentos del Sistema de Gestión de Calidad	MEDIA	HUAMACHUCO	DOCUMENTO APROBADO	0	0	0	1	6	15	0	12	23	6	20	8	91
						T		Certificar el SGC.	MEDIA	HUAMACHUCO	CERTIFICADO EMITIDO	0	0	0	0	0	0	0	0	0	1	0	0	1
						T		Monitoreo y seguimiento del cumplimiento de estándares del SGC.	MEDIA	HUAMACHUCO	N° DE INFORMES DE RESULTADOS	0	0	0	0	0	0	0	0	0	0	0	1	1
						T		Difusión de taller	MEDIA	HUAMACHUCO	N° DE COMUNICADOS	0	0	2	0	0	0	0	0	0	0	0	0	2
						T		Desarrollo de capacitaciones del SGC	MEDIA	HUAMACHUCO	CAPACITACIONES	0	0	1	1	1	0	0	0	1	0	0	0	4
						T		Conformación de Auditores Internos en SGC	ALTA	HUAMACHUCO	N° DE DOCUMENTO DE CONFORMACIÓN	0	0	0	0	0	0	0	0	1	0	0	0	1
						T		Ejecución de Auditorías Internas.	ALTA	HUAMACHUCO	INFORME DE RESULTADOS	0	0	0	0	0	0	0	1	0	0	0	0	1
						T		Acción de Mejora Continua	MEDIA	HUAMACHUCO	INFORME	0	0	0	0	0	0	0	0	0	0	0	1	1
OEI.01	AEI.01.02	0066. FORMACION UNIVERSITARIA DE PREGRADO	3000785. PROGRAMAS CURRICULARES ADECUADOS	5005860.GESTIÓN CURRICULAR	0188107. GESTIÓN CURRICULAR	A		ELABORACIÓN DE MODELO , PLAN DE TRABAJO, ESTUDIO DE MERCADO Y POLITICA DE CALIDAD	ALTA	HUAMACHUCO	N° DE DOCUMENTOS APROBADOS	1	0	0	0	1	0	1	0	1	0	0	0	4
						T		Elaboración de documentos	ALTA	HUAMACHUCO	N° DE DOCUMENTOS ELABORADOS	1	0	0	0	1	0	1	0	1	0	0	0	4
						T		Socialización de documentos	ALTA	HUAMACHUCO	N° DE TALLERES	0	0	0	1	0	0	1	0	1	0	0	0	3
						T		Seguimiento de documentos	ALTA	HUAMACHUCO	N° DE INFORME DE RESULTADOS	0	0	0	0	0	0	0	0	0	0	0	1	1
OEI.04	AEI.04.02	0066. FORMACION UNIVERSITARIA DE PREGRADO	3000001. ACCIONES COMUNES	5000276. GESTION DEL PROGRAMA	0047173. GESTION DEL PROGRAMA	A		SERVICIO DE REGISTRO DE ARCHIVAMIENTO	ALTA	HUAMACHUCO	% DE AVANCE DE SERVICIO	0	0	0.1	0.11	0	0.11	0.11	0	0.11	0.15	0.16	0.15	1
OEI.04	AEI.04.04	9001. ACCIONES CENTRALES	3999999. SIN PRODUCTO	5000004. ASESORAMIENTO TECNICO Y JURIDICO	0198811. ACCIONES PARA EL LICENCIAMIENTO INSTITUCIONAL	A		REUNIONES DE TRABAJO	ALTA	HUAMACHUCO	N° DE REUNIONES DE TRABAJO	10	10	20	17	25	32	70	63	60	40	20	20	387

PRESIDENCIA · UNCA

UNIVERSIDAD NACIONAL CIRO ALEGRÍA · V°B° · OFICINA DE PLANEAMIENTO Y PRESUPUESTO · HUAMACHUCO

UNIVERSIDAD NACIONAL CIRO ALEGRÍA · ESPECIALISTA ADMINISTRATIVO PARA LA OFICINA DE PLANEAMIENTO Y PRESUPUESTO · HUAMACHUCO

FORMATO FINANCIERO
PLAN OPERATIVO INSTITUCIONAL MODIFICADO 2021

PROGRAMACIÓN FINANCIERA DE ACTIVIDADES Y TAREAS - AÑO 2021

ÓRGANO / UNIDAD ORGÁNICA / CENTRO DE COSTO: OFICINA DE GESTIÓN DE LA CALIDAD

COD AEI	COD AEI	CATEGORIA PRESUPUESTAL	PRODUCTO/ PROYECTO	ACTIVIDAD PRESUPUESTAL	META PRESUPUESTAL	ACTIVIDAD OPERATIVA	UBIGEO	UNIDAD DE MEDIDA (SOLES)	ENE	FEB	MAR	ABR	MAY	JUN	JUL	AGO	SEP	OCT	NOV	DIC	META ANUAL
OEI.04	AEI.04.04	9001. ACCIONES CENTRALES	3999999. SIN PRODUCTO	5000004. ASESORAMIENTO TÉCNICO Y JURÍDICO	0044078. MONITOREO Y EVALUACIÓN DE LOS PROCESOS	GESTIÓN DE LICENCIAMIENTO INSTITUCIONAL	Huamachuco	S/.	6,017.80	6,217.80	8,970.60	6,817.80	6,217.80	6,217.80	6,517.80	6,217.80	6,217.80	18,942.48	16,209.60	16,735.60	111,300.68
						RO - 5-23: BIENES Y SERVICIOS	Huamachuco	S/.	6,017.80	6,217.80	8,970.60	6,817.80	6,217.80	6,217.80	6,517.80	6,217.80	6,217.80	18,942.48	16,209.60	16,735.60	111,300.68
						2.3.15.12 Papeleria en general, utiles y materiaes de oficina	Huamachuco	S/.	0.00	0.00	35.00	0.00	0.00	0.00	0.00	0.00	0.00	0.00	74.00	0.00	109.00
						2.3.16.12 Comunicación y telecomuinicaciones	Huamachuco	S/.	0.00	0.00	0.00	600.00	0.00	0.00	0.00	0.00	0.00	0.00	0.00	0.00	600.00
						2.3.28.11 Contrato Administrativo de Servicios	Huamachuco	S/.	5,800.00	6,000.00	6,000.00	6,000.00	6,000.00	6,000.00	6,000.00	6,000.00	6,000.00	8,866.67	8,500.00	8,500.00	79,666.67
						2.3.28.12 Contribuciones a EsSalud de CAS	Huamachuco	S/.	217.80	217.80	217.80	217.80	217.80	217.80	217.80	217.80	217.80	475.81	435.60	435.60	3,307.21
						2.3.28.14 Aguinaldos CAS	Huamachuco	S/.	0.00	0.00	0.00	0.00	0.00	0.00	300.00	0.00	0.00	0.00	0.00	600.00	900.00
						2.3.28.15 Vacaciones Truncas	Huamachuco	S/.	0.00	0.00	2,717.80	0.00	0.00	0.00	0.00	0.00	0.00	0.00	0.00	0.00	2,717.80
						2.3.27.21 Consultorias	Huamachuco	S/.	0.00	0.00	0.00	0.00	0.00	0.00	0.00	0.00	0.00	9600.00	7200.00	7200.00	24,000.00
OEI.04	AEI.04.04	0066. FORMACION UNIVERSITARIA DE PREGRADO	3000001. ACCIONES COMUNES	5003032. SEGUIMIENTO Y EVALUACION DEL PROGRAMA	0001393. SEGUIMIENTO Y EVALUACION	SISTEMA DE GESTIÓN DE CALIDAD	Huamachuco	S/.	0.00	0.00	8,250.00	8,250.00	8,250.00	8,250.00	3,300.00	0.00	14,850.00	24,273.00	0.00	0.00	75,423.00
						RO - 5-23: BIENES Y SERVICIOS	Huamachuco	S/.	0.00	0.00	8,250.00	8,250.00	8,250.00	8,250.00	3,300.00	0.00	14,850.00	24,273.00	0.00	0.00	75,423.00
						2.3.27.1 1. Consultorias	Huamachuco	S/.	0.00	0.00	8,250.00	8,250.00	8,250.00	8,250.00	0.00	0.00	0.00	9,423.00	0.00	0.00	42,423.00
						2.3.27.21. Consultorias	Huamachuco	S/.	0.00	0.00	0.00	0.00	0.00	0.00	3300.00	0.00	14,850.00	14,850.00	0.00	0.00	33,000.00
OEI.01	AEI.01.02	0066. FORMACION UNIVERSITARIA DE PREGRADO	3000785. PROGRAMAS CURRICULARES ADECUADOS	5005860.GESTIÓN CURRICULAR	0188107. GESTIÓN CURRICULAR	ELABORACIÓN DE MODELO , PLAN DE TRABAJO, ESTUDIO DE MERCADO Y POLITICA DE CALIDAD	Huamachuco	S/.	0.00	0.00	0.00	0.00	0.00	0.00	0.00	14,000.00	0.00	21,000.00	35,000.00	0.00	70,000.00
						RO - 5-23: BIENES Y SERVICIOS	Huamachuco	S/.	0.00	0.00	0.00	0.00	0.00	0.00	0.00	14,000.00	0.00	21,000.00	35,000.00	0.00	70,000.00
						2.3.27. 21. Consultorias	Huamachuco	S/.	0.00	0.00	0.00	0.00	0.00	0.00	0.00	14,000.00	0.00	21,000.00	35,000.00	0.00	70,000.00
OEI.04	AEI.04.02	0066. FORMACION UNIVERSITARIA DE PREGRADO	3000001. ACCIONES COMUNES	5000276. GESTION DEL PROGRAMA	0047173. GESTION DEL PROGRAMA	SERVICIO DE REGISTRO DE ARCHIVAMIENTO	Huamachuco	S/.	0.00	0.00	1,300.00	1,300.00	1,300.00	1,300.00	0.00	1,300.00	1,300.00	2,600.00	1,300.00	1,500.00	13,200.00
						RO - 5-23: BIENES Y SERVICIOS	Huamachuco	S/.	0.00	0.00	1300.00	1300.00	1300.00	1300.00	0.00	1300.00	1300.00	2600.00	1300.00	1500.00	13,200.00
						2.3.27.11 99. Servicios Diversos	Huamachuco	S/.	0.00	0.00	1,300.00	1,300.00	1,300.00	1,300.00	0.00	1,300.00	1,300.00	2,600.00	1,300.00	1,500.00	13,200.00
OEI.04	AEI.04.04	9001. ACCIONES CENTRALES	3999999. SIN PRODUCTO	5000004. ASESORAMIENTO TECNICO Y JURIDICO	0198811. ACCIONES PARA EL LICENCIAMIENTO INSTITUCIONAL	REUNIONES DE TRABAJO	Huamachuco	S/.	0.00	0.00	1,212.50	2,100.00	0.00	0.00	0.00	0.00	0.00	0.00	0.00	0.00	3,312.50
						RO - 5-23: BIENES Y SERVICIOS	Huamachuco	S/.	0.00	0.00	1212.50	2100.00	0.00	0.00	0.00	0.00	0.00	0.00	0.00	0.00	3,312.50
						2.3.27.11 5 Servicios de alimentación de consumo humano	Huamachuco	S/.	0.00	0.00	1212.50	2100.00	0.00	0.00	0.00	0.00	0.00	0.00	0.00	0.00	3,312.50

PRESIDENCIA · UNCA · COMISIÓN ORGANIZADORA DE LA UNIVERSIDAD NACIONAL CAÑETE
UNIVERSIDAD NACIONAL CIRO ALEGRÍA · V°B° · OFICINA DE PLANEAMIENTO Y PRESUPUESTO · HUAMACHUCO
UNIVERSIDAD NACIONAL CIRO ALEGRÍA · ESPECIALISTA ADMINISTRATIVO PARA LA OFICINA DE PLANEAMIENTO Y PRESUPUESTO · HUAMACHUCO

Oficina de Comunicación e Imagen Institucional

FORMATO FISICO
PLAN OPERATIVO INSTITUCIONAL MODIFICADO 2021

PROGRAMACIÓN FÍSICA DE ACTIVIDADES Y TAREAS - AÑO 2021

ORGANO / UNIDAD ORGÁNICA/ CENTRO DE COSTOS: OFICINA DE COMUNICACIÓN E IMAGEN INSTITUCIONAL

COD OEI	COD AEI	CATEGORIA PRESUPUESTAL	PRODUCTO/ PROYECTO	ACTIVIDAD PRESUPUESTAL	META PRESUPUESTAL	ACTIVIDAD/ TAREA	COD ACTIVIDAD	ACTIVIDAD OPERATIVA	PRIORIDAD	UBIGEO	UNIDAD DE MEDIDA	PROGRAMACIÓN DE METAS												META ANUAL
												ENE	FEB	MAR	ABR	MAY	JUN	JUL	AGO	SEP	OCT	NOV	DIC	
OEI04	AEI.04.02	9001. ACCIONES CENTRALES	3999999. SIN PRODUCTO	5000002. CONDUCCIÓN Y ORIENTACIÓN SUPERIOR	0064504. IMAGEN INSTITUCIONAL Y COMUNICACIONES	A		ORGANIZACIÓN Y DESARROLLO DE TALLERES	MEDIA	HUAMACHUCO	Nº DE TALLERES	0	0	0	0	0	0	0	0	2	2	0	0	4
						T		Planificación del Taller: Elaboración del programa	Media	Huamachuco	Nº de Programas Elaborados	0	0	0	0	0	0	0	1	0	0	0	0	1
						T		Difusión del Taller	Media	Huamachuco	Nº de Comunicados	0	0	0	0	0	0	0	0	1	1	0	0	2
						T		Ejecución de Taller: Clima organizacional, Cultura organizacional, Comunicación (interna – externa – organizacional – etc.)	Media	Huamachuco	Nª Talleres ejecutados	0	0	0	0	0	0	0	0	2	2	0	0	4
						T		Informe de Resultados	Media	Huamachuco	Nº de Informes	0	0	0	0	0	0	0	0	0	0	1	0	1
OEI04	AEI.04.02	9001. ACCIONES CENTRALES	3999999. SIN PRODUCTO	5000002. CONDUCCIÓN Y ORIENTACIÓN SUPERIOR	0064504. IMAGEN INSTITUCIONAL Y COMUNICACIONES	A		PRODUCCIÓN Y DIFUSIÓN DE MATERIAL AUDIOVISUAL	ALTA	HUAMACHUCO	Nº DE MATERIALES AUDIOVISUALES	2	2	2	3	0	1	0	2	3	0	1	1	17
						T		Producción y difusión de videos institucionales.	Alta	Huamachuco	Nº Videos Institucionales	1	1	1	3	0	1	0	1	2	0	1	1	12
						T		Producción y difusión de spots radiales.	Media	Huamachuco	Nª Spots Radiales	1	1	1	0	0	0	0	1	1	0	0	0	5
OEI04	AEI.04.02	9001. ACCIONES CENTRALES	3999999. SIN PRODUCTO	5000002. CONDUCCIÓN Y ORIENTACIÓN SUPERIOR	0074504. IMAGEN INSTITUCIONAL Y COMUNICACIONES	A		DISEÑO DE MATERIAL GRÁFICO (dípticos, tríptico, afiches, gigantografías, boletín institucional, etc).	ALTA	HUAMACHUCO	Nº DE DOCUMENTOS DISEÑADOS	1	0	3	15	15	15	17	20	28	21	5	4	144
						T		Diseño de material gráfico (tríptico, afiches, banners y demas material)	Media	Huamachuco	Nº Documentos Diseñados	1	0	3	15	15	15	17	19	28	21	5	3	142
						T		Diseño de revistas y/o boletines.	Alta	Huamachuco	Nº Documentos Diseñados	0	0	0	0	0	0	0	1	0	0	0	1	2
OEI04	AEI.04.02	9001. ACCIONES CENTRALES	3999999. SIN PRODUCTO	5000002. CONDUCCIÓN Y ORIENTACIÓN SUPERIOR	0064504. IMAGEN INSTITUCIONAL Y COMUNICACIONES	A		PRODUCCIÓN DE NOTAS DE PRENSA Y COMUNICADOS	ALTA	HUAMACHUCO	Nº DE NOTAS DE PRENSA Y COMUNICADOS	7	6	7	2	2	4	6	4	4	5	3	3	53
						T		Elaboración de Notas de prensa	Alta	Huamachuco	Nº de Notas de Prensa	5	5	6	1	0	2	4	2	3	3	2	2	35
						T		Elaboración de Comunicados	Alta	Huamachuco	Nº de Comunicados	2	1	1	1	2	2	2	2	1	2	1	1	18
OEI04	AEI.04.02	9001. ACCIONES CENTRALES	3999999. SIN PRODUCTO	5000002. CONDUCCIÓN Y ORIENTACIÓN SUPERIOR	0064504. IMAGEN INSTITUCIONAL Y COMUNICACIONES	A		DIFUSIÓN DE EVENTOS	ALTA	HUAMACHUCO	Nº PUBLICACIONES	1	0	1	5	3	4	6	7	21	10	3	3	64
						T		Publicación de eventos	Alta	Huamachuco	Nº de Publicaciones	1	0	1	5	3	4	6	7	21	10	3	3	64
OEI04	AEI.04.02	9001. ACCIONES CENTRALES	3999999. SIN PRODUCTO	5000002. CONDUCCIÓN Y ORIENTACIÓN SUPERIOR	0074504. IMAGEN INSTITUCIONAL Y COMUNICACIONES	A		MONITOREO DE MEDIOS	MEDIA	HUAMACHUCO	Nº DE INFORMES PRESENTADOS	0	0	1	0	0	0	0	4	0	3	3	1	12
						T		Monitoreo de medios de comunicación para verificar publicaciones acerca de nuestra universidad.	Media	Huamachuco	Nº de Informes Presentados	0	0	1	0	0	0	0	4	0	3	3	1	12
OEI04	AEI.04.02	9001. ACCIONES CENTRALES	3999999. SIN PRODUCTO	5000002. CONDUCCIÓN Y ORIENTACIÓN SUPERIOR	0064504. IMAGEN INSTITUCIONAL Y COMUNICACIONES	A		ACTUALIZACIÓN PÁGINA WEB	ALTA	HUAMACHUCO	Nº DE ACTUALIZACIONES	6	9	9	15	16	18	6	7	21	19	5	5	136
						T		Coordinar la actualización permanente del portal de acceso a la información pública.	Alta	Huamachuco	Nº de Actualizaciones	6	9	9	15	16	18	6	7	21	19	5	5	136
OEI04	AEI.04.02	9001. ACCIONES CENTRALES	3999999. SIN PRODUCTO	5000002. CONDUCCIÓN Y ORIENTACIÓN SUPERIOR	0064504. IMAGEN INSTITUCIONAL Y COMUNICACIONES	A		PROTOCOLO	ALTA	HUAMACHUCO	Nº DE ACTIVIDADES DE PROTOCOLO	0	0	0	0	0	0	1	0	0	1	0	0	2
						T		Organización, producción y desarrollo de actividades de protocolo.	Alta	Huamachuco	Nº de Actividades de Protocolo	0	0	0	0	0	0	1	0	0	1	0	0	2
OEI04	AEI.04.02	9001. ACCIONES CENTRALES	3999999. SIN PRODUCTO	5000002. CONDUCCIÓN Y ORIENTACIÓN SUPERIOR	0064504. IMAGEN INSTITUCIONAL Y COMUNICACIONES	A		ORGANIZACIÓN DE CAMPAÑAS Y/O FERIAS (ACADÉMICAS Y/O EDUCATIVAS)	ALTA	HUAMACHUCO	Nº DE CAMPAÑAS Y/O FERIAS	0	0	0	0	0	0	0	0.25	0.25	0	0.25	0.25	1
						T		Planificación de Campaña : Elaboración del programa	Alta	Huamachuco	Nº de Programas Elaborados	0	0	0	1	0	0	0	0	0	0	0	0	1
						T		Difusión de Campañas	Alta	Huamachuco	% de Difusión	0	0	0	0	0	0	0	0.25	0.25	0.25	0	0.25	1
						T		Ejecución de Campaña de la UNCA.	Alta	Huamachuco	% de Ejecución de Campañas	0	0	0	0	0	0	0	0.25	0.25	0	0.25	0.25	1
						T		Informe de Resultados	Alta	Huamachuco	Nº de Informes	0	0	0	0	0	0	0	0	0	0	0	1	1
OEI04	AEI.04.02	9001. ACCIONES CENTRALES	3999999. SIN PRODUCTO	5000002. CONDUCCIÓN Y ORIENTACIÓN SUPERIOR	0064504. IMAGEN INSTITUCIONAL Y COMUNICACIONES	A		DESARROLLO DE ENTREVISTAS EN MEDIOS DE COMUNICACIÓN	ALTA	HUAMACHUCO	Nº DE ENTREVISTAS	9	3	3	0	0	1	1	1	1	1	0	0	20
						T		Concertar entrevistas en medios de comunicación	Media	Huamachuco	Nº de Entrevistas concertadas	9	3	3	0	0	1	1	1	1	1	0	0	20

UNIVERSIDAD NACIONAL CIRO ALEGRIA
V°B°
OFICINA DE PLANEAMIENTO Y PRESUPUESTO
HUAMACHUCO

UNIVERSIDAD NACIONAL CIRO ALEGRIA
ESPECIALISTA ADMINISTRATIVO PARA LA OFICINA DE PLANEAMIENTO Y PRESUPUESTO
HUAMACHUCO

FORMATO FINANCIERO
PLAN OPERATIVO INSTITUCIONAL MODIFICADO 2021

PROGRAMACIÓN FINANCIERA DE ACTIVIDADES Y TAREAS - AÑO 2021

ÓRGANO / UNIDAD ORGÁNICA / CENTRO DE COSTOS: OFICINA DE COMUNICACIÓN E IMAGEN INSTITUCIONAL

COD AEI	COD AEI	CATEGORIA PRESUPUESTAL	PRODUCTO/ PROYECTO	ACTIVIDAD PRESUPUESTAL	META PRESUPUESTAL	ACTIVIDAD OPERATIVA	UBIGEO	UNIDAD DE MEDIDA (SOLES)	ENE	FEB	MAR	ABR	MAY	JUN	JUL	AGO	SEP	OCT	NOV	DIC	META ANUAL
OEI04	AEI.04.02	9001. ACCIONES CENTRALES	3999999. SIN PRODUCTO	5000002. CONDUCCIÓN Y ORIENTACIÓN SUPERIOR	0064504. IMAGEN INSTITUCIONAL Y COMUNICACIONES	ORGANIZACIÓN Y DESARROLLO DE TALLERES	Huamachuco	S/.	4,217.80	4,217.80	4,217.24	4,214.47	4,217.80	4,217.80	4,517.80	4,217.80	4,217.80	4,217.80	4,217.80	4,517.80	51,209.71
						RO - 5-23: BIENES Y SERVICIOS	Huamachuco	S/.	4,217.80	4,217.80	4,217.24	4,214.47	4,217.80	4,217.80	4,517.80	4,217.80	4,217.80	4,217.80	4,217.80	4,517.80	51,209.71
						2.3.28.11 Contratación Administrativa de Servicios	Huamachuco	S/.	4,000.00	4,000.00	3,999.44	3,996.67	4,000.00	4,000.00	4,000.00	4,000.00	4,000.00	4,000.00	4,000.00	4,000.00	47,996.11
						2.3.28.12 Contribuciones al Es Salud de CAS	Huamachuco	S/.	217.80	217.80	217.80	217.80	217.80	217.80	217.80	217.80	217.80	217.80	217.80	217.80	2,613.60
						2.3.28.14 Aguinaldos CAS	Huamachuco	S/.	0.00	0.00	0.00	0.00	0.00	0.00	300.00	0.00	0.00	0.00	0.00	300.00	600.00
						2.3.15.12 Papeleria en General, útiles y materiales de escritorio	Huamachuco	S/.	0.00	0.00	0.00	0.00	0.00	0.00	0.00	0.00	0.00	0.00	0.00	0.00	0.00
						2.3.27.11 5 Servicios de Alimentación de Consumo Humano	Huamachuco	S/.	0.00	0.00	0.00	0.00	0.00	0.00	0.00	0.00	0.00	0.00	0.00	0.00	0.00
OEI04	AEI.04.02	9001. ACCIONES CENTRALES	3999999. SIN PRODUCTO	5000002. CONDUCCIÓN Y ORIENTACIÓN SUPERIOR	0064504. IMAGEN INSTITUCIONAL Y COMUNICACIONES	PRODUCCIÓN Y DIFUSIÓN DE MATERIAL AUDIOVISUAL	Huamachuco	S/.	0.00	0.00	0.00	0.00	0.00	0.00	0.00	0.00	0.00	0.00	0.00	0.00	0.00
						RO - 5-23: BIENES Y SERVICIOS	Huamachuco	S/.	0.00	0.00	0.00	0.00	0.00	0.00	0.00	0.00	0.00	0.00	0.00	0.00	0.00
						2.3.27.32 Realizado por personas naturales	Huamachuco	S/.	0.00	0.00	0.00	0.00	0.00	0.00	0.00	0.00	0.00	0.00	0.00	0.00	0.00
OEI04	AEI.04.02	9001. ACCIONES CENTRALES	3999999. SIN PRODUCTO	5000002. CONDUCCIÓN Y ORIENTACIÓN SUPERIOR	0064504. IMAGEN INSTITUCIONAL Y COMUNICACIONES	DISEÑO DE MATERIAL GRÁFICO (dípticos, tríptico, afiches, gigantografías, boletín institucional, etc).	Huamachuco	S/.	0.00	0.00	0.00	0.00	0.00	0.00	0.00	0.00	0.00	800.00	0.00	0.00	800.00
						RO - 5-23: BIENES Y SERVICIOS	Huamachuco	S/.	0.00	0.00	0.00	0.00	0.00	0.00	0.00	0.00	0.00	800.00	0.00	0.00	800.00
						2.3.15.12 Papeleria en General, útiles y materiales de escritorio	Huamachuco	S/.	0.00	0.00	0.00	0.00	0.00	0.00	0.00	0.00	0.00	0.00	0.00	0.00	0.00
						2.3.27.11 6 Servicio de impresiones, encuadernación y empastados	Huamachuco	S/.	0.00	0.00	0.00	0.00	0.00	0.00	0.00	0.00	0.00	0.00	0.00	0.00	0.00
						2.3.199.13 Libros, diarios, revistas y otros bienes impresos no vinuclados.	Huamachuco	S/.	0.00	0.00	0.00	0.00	0.00	0.00	0.00	0.00	0.00	800.00	0.00	0.00	800.00
OEI04	AEI.04.02	9001. ACCIONES CENTRALES	3999999. SIN PRODUCTO	5000002. CONDUCCIÓN Y ORIENTACIÓN SUPERIOR	0064504. IMAGEN INSTITUCIONAL Y COMUNICACIONES	PRODUCCIÓN DE NOTAS DE PRENSA Y COMUNICADOS	Huamachuco	S/.	0.00	0.00	0.00	0.00	0.00	0.00	0.00	0.00	0.00	0.00	0.00	0.00	0.00
						RO - 5-23: BIENES Y SERVICIOS	Huamachuco	S/.	0.00	0.00	0.00	0.00	0.00	0.00	0.00	0.00	0.00	0.00	0.00	0.00	0.00
OEI04	AEI.04.02	9001. ACCIONES CENTRALES	3999999. SIN PRODUCTO	5000002. CONDUCCIÓN Y ORIENTACIÓN SUPERIOR	0064504. IMAGEN INSTITUCIONAL Y COMUNICACIONES	DIFUSIÓN DE EVENTOS	Huamachuco	S/.	0.00	0.00	0.00	0.00	0.00	0.00	0.00	0.00	0.00	752.84	0.00	0.00	752.84
						RO - 5-23: BIENES Y SERVICIOS	Huamachuco	S/.	0.00	0.00	0.00	0.00	0.00	0.00	0.00	0.00	0.00	752.84	0.00	0.00	752.84
						2.3.27.43 Soporte Técnico	Huamachuco	S/.	0.00	0.00	0.00	0.00	0.00	0.00	0.00	0.00	0.00	752.84	0.00	0.00	752.84
OEI04	AEI.04.02	9001. ACCIONES CENTRALES	3999999. SIN PRODUCTO	5000002. CONDUCCIÓN Y ORIENTACIÓN SUPERIOR	0064504. IMAGEN INSTITUCIONAL Y COMUNICACIONES	MONITOREO DE MEDIOS	Huamachuco	S/.	0.00	0.00	0.00	0.00	0.00	0.00	0.00	0.00	0.00	0.00	0.00	0.00	0.00
						RO - 5-23: BIENES Y SERVICIOS	Huamachuco	S/.	0.00	0.00	0.00	0.00	0.00	0.00	0.00	0.00	0.00	0.00	0.00	0.00	0.00
OEI04	AEI.04.02	9001. ACCIONES CENTRALES	3999999. SIN PRODUCTO	5000002. CONDUCCIÓN Y ORIENTACIÓN SUPERIOR	0064504. IMAGEN INSTITUCIONAL Y COMUNICACIONES	ACTUALIZACIÓN PÁGINA WEB	Huamachuco	S/.	0.00	0.00	0.00	0.00	0.00	0.00	0.00	0.00	0.00	0.00	0.00	0.00	0.00
						RO - 5-23: BIENES Y SERVICIOS	Huamachuco	S/.	0.00	0.00	0.00	0.00	0.00	0.00	0.00	0.00	0.00	0.00	0.00	0.00	0.00
OEI04	AEI.04.02	9001. ACCIONES CENTRALES	3999999. SIN PRODUCTO	5000002. CONDUCCIÓN Y ORIENTACIÓN SUPERIOR	0064504. IMAGEN INSTITUCIONAL Y COMUNICACIONES	PROTOCOLO	Huamachuco	S/.	2,480.00	0.00	195.50	0.00	0.00	0.00	0.00	0.00	0.00	222.00	0.00	0.00	2,897.50
						RO - 5-23: BIENES Y SERVICIOS	Huamachuco	S/.	2,480.00	0.00	195.50	0.00	0.00	0.00	0.00	0.00	0.00	222.00	0.00	0.00	2,897.50
						2.3.1 99 14. Símbolos , Distintivos y condecoraciones	Huamachuco	S/.	1,505.00	0.00	0.00	0.00	0.00	0.00	0.00	0.00	0.00	0.00	0.00	0.00	1,505.00
						2.3.27.11 5 Servicios de Alimentación de Consumo Humano	Huamachuco	S/.	0.00	0.00	187.50	0.00	0.00	0.00	0.00	0.00	0.00	222.00	0.00	0.00	409.50
						23.19.9 13. Libros, diarios, revistas y otros bienes impresos no vincuados a enseñanza	Huamachuco	S/.	240.00	0.00	0.00	0.00	0.00	0.00	0.00	0.00	0.00	0.00	0.00	0.00	240.00
						23.21.2 99. Otros gastos	Huamachuco	S/.	0.00	0.00	8.00	0.00	0.00	0.00	0.00	0.00	0.00	0.00	0.00	0.00	8.00
						2.3.15.12 Papeleria en General, útiles y materiales de escritorio	Huamachuco	S/.	735.00	0.00	0.00	0.00	0.00	0.00	0.00	0.00	0.00	0.00	0.00	0.00	735.00
OEI04	AEI.04.02	9001. ACCIONES CENTRALES	3999999. SIN PRODUCTO	5000002. CONDUCCIÓN Y ORIENTACIÓN SUPERIOR	0064504. IMAGEN INSTITUCIONAL Y COMUNICACIONES	ORGANIZACIÓN DE CAMPAÑAS Y/O FERIAS (ACADÉMICAS Y/O EDUCATIVAS)	Huamachuco	S/.	0.00	0.00	0.00	0.00	0.00	0.00	3,380.00	7,100.00	1,900.00	700.00	0.00	6,900.00	19,980.00
						RO - 5-23: BIENES Y SERVICIOS	Huamachuco	S/.	0.00	0.00	0.00	0.00	0.00	0.00	3,380.00	7,100.00	1,900.00	700.00	0.00	6,900.00	19,980.00
						2.3.12.11 Vesturario, accesorios y prendas diversas	Huamachuco	S/.	0.00	0.00	0.00	0.00	0.00	0.00	0.00	2,900.00	0.00	0.00	0.00	0.00	2,900.00
						2.3.15.12 Papeleria en General, útiles y materiales de escritorio	Huamachuco	S/.	0.00	0.00	0.00	0.00	0.00	0.00	0.00	4,200.00	0.00	0.00	0.00	0.00	4,200.00
						2.3.199.13 Libros, diarios, revistas y otros bienes impresos no vinuclados.	Huamachuco	S/.	0.00	0.00	0.00	0.00	0.00	0.00	3,380.00	0.00	800.00	0.00	0.00	0.00	4,180.00
						2.3.21.21 Pasajes y gastos de transporte	Huamachuco	S/.	0.00	0.00	0.00	0.00	0.00	0.00	0.00	0.00	0.00	0.00	0.00	0.00	0.00
						2.3.21.22 Viáticos y asiganaciones por comisión de servicios	Huamachuco	S/.	0.00	0.00	0.00	0.00	0.00	0.00	0.00	0.00	0.00	0.00	0.00	0.00	0.00
						2.3.22.41 Servicio de publicidad	Huamachuco	S/.	0.00	0.00	0.00	0.00	0.00	0.00	0.00	0.00	1,100.00	700.00	0.00	6,900.00	8,700.00
OEI04	AEI.04.02	9001. ACCIONES CENTRALES	3999999. SIN PRODUCTO	5000002. CONDUCCIÓN Y ORIENTACIÓN SUPERIOR	0064504. IMAGEN INSTITUCIONAL Y COMUNICACIONES	DESARROLLO DE ENTREVISTAS EN MEDIOS DE COMUNICACIÓN	Huamachuco	S/.	0.00	0.00	0.00	0.00	0.00	0.00	0.00	0.00	0.00	0.00	0.00	0.00	0.00
						RO - 5-23: BIENES Y SERVICIOS	Huamachuco	S/.	0.00	0.00	0.00	0.00	0.00	0.00	0.00	0.00	0.00	0.00	0.00	0.00	0.00

PRESIDENCIA UNCA
V°B° OFICINA DE PLANEAMIENTO Y PRESUPUESTO HUAMACHUCO
ESPECIALISTA ADMINISTRATIVO PARA LA OFICINA DE PLANEAMIENTO Y PRESUPUESTO HUAMACHUCO

Dirección General de Administración

FORMATO FISICO
PLAN OPERATIVO INSTITUCIONAL MODIFICADO 2021

PROGRAMACIÓN FÍSICA DE ACTIVIDADES Y TAREAS - AÑO 2021

ÓRGANO / UNIDAD ORGÁNICA / CENTRO DE COSTOS: DIRECCIÓN GENERAL DE ADMINISTRACIÓN

COD OEI	COD AEI	CATEGORIA PRESUPUESTAL	PRODUCTO/ PROYECTO	ACTIVIDAD PRESUPUESTAL	META PRESUPUESTAL	ACTIVIDAD/ TAREA	COD ACTIVIDAD	ACTIVIDAD OPERATIVA	PRIORIDAD	UBIGEO	UNIDAD DE MEDIDA	PROGRAMACIÓN DE METAS												META ANUAL
												ENE	FEB	MAR	ABR	MAY	JUN	JUL	AGO	SEP	OCT	NOV	DIC	
OEI.04	AEI.04.02	9001 ACCIONES CENTRALES	3999999. SIN PRODUCTO	5000003. GESTIÓN ADMINISTRATIVA	0000888. GESTIÓN ADMINISTRATIVA	A		DIRECCIÓN Y SUPERVISIÓN DE LOS SISTEMAS ADMINISTRATIVOS	ALTA	HUAMACHUCO	Nº DE INFORMES DE RESULTADOS	0	0	0	1	0	0	1	0	0	0	0	1	3
						T		Informe de Resultados	Alta	Huamachuco	Nº de Informes de Resultados	0	0	0	1	0	0	1	0	0	0	0	1	3
OEI.04	AEI.04.02	9001 ACCIONES CENTRALES	3999999. SIN PRODUCTO	5000003. GESTIÓN ADMINISTRATIVA	0001474. VIGILANCIA DE LOCAL	A		GARANTIZAR LA COBERTURA DEL SERVICIO DE VIGILANCIA DURANTE LAS 24 HORAS DE DIA EN LAS SEDES DE LA ENTIDAD	ALTA	HUAMACHUCO	HORAS/ HOMBRE	2160	2160	2160	2160	2160	2160	2160	2160	2160	2160	2160	2160	25920
						T		Programación mensual de turno (horas / hombre)	Alta	Huamachuco	Nº de Programaciones mensuales de turno	1	1	1	1	1	1	1	1	1	1	1	1	12
OEI.04	AEI.04.02	9001 ACCIONES CENTRALES	3999999. SIN PRODUCTO	5000003. GESTIÓN ADMINISTRATIVA	0019019. SERVICIO DE LIMPIEZA PUBLICA	A		GARANTIZAR LA COBERTURA DEL SERVICIO DE LIMPIEZA Y PRESTACION DE SERVICIOS NO EXCLUSIVOS EN LAS SEDES DE LA ENTIDAD	ALTA	HUAMACHUCO	SEDES	3	3	3	3	3	3	3	3	3	3	3	3	36
						T		Dotaciòn de recursos humanos por sede	Alta	Huamachuco	Recurso humano/ sede	3	3	3	3	3	3	3	3	3	3	3	3	36
OEI.05	AEI.05.01	9001 ACCIONES CENTRALES	3999999. SIN PRODUCTO	5000003. GESTIÓN ADMINISTRATIVA	0000015.ACCIONES DE EMERGENCIA	A		GARANTIZAR UNA RESPUESTA PREVENTIVA ANTE EL COVID-19	ALTA	HUAMACHUCO	Nº DE SEDES ABASTECIDAS	3	3	3	3	3	3	3	3	3	3	3	3	36
						T		Abastecimiento de insumos en las sedes de la UNCA, para la prevenciòn de COVID-19	Alta	Huamachuco	Nº de sedes abastecidas	3	3	3	3	3	3	3	3	3	3	3	3	36
OEI.04	AEI.04.02	9001. Acciones Centrales	399999. Sin Producto	5000003. GESTION ADMINISTRATIVA	0309463. SERVICIOS GENERALES Y MANTENIMIENTO	A		SERVICIOS GENERALES	ALTA	HUAMACHUCO	Nº DE REQUERIMIENTOS ATENDIDOS	0	0	0	0	0	0	0	0	0	0	6	0	6
						T		Abastecimiento de insumos para servicios generales	Alta	Huamachuco	N° de Requerimientos	0	0	0	0	0	0	0	0	0	0	6	0	6

FORMATO FINANCIERO
PLAN OPERATIVO INSTITUCIONAL MODIFICADO 2021

PROGRAMACIÓN FINANCIERA DE ACTIVIDADES Y TAREAS - AÑO 2021

ÓRGANO / UNIDAD ORGÁNICA/ CENTRO DE COSTOS: **DIRECCIÓN GENERAL DE ADMINISTRACIÓN**

COD OEI	COD AEI	CATEGORIA PRESUPUESTAL	PRODUCTO/ PROYECTO	ACTIVIDAD PRESUPUESTAL	META PRESUPUESTAL	ACTIVIDAD OPERATIVA	UBIGEO	UNIDAD DE MEDIDA (SOLES) / AÑO	ENE	FEB	MAR	ABR	MAY	JUN	JUL	AGO	SEP	OCT	NOV	DIC	META ANUAL
OEI.04	**AEI.04.02**	**9001 ACCIONES CENTRALES**	**3999999. SIN PRODUCTO**	**5000003. GESTIÓN ADMINISTRATIVA**	**0000888. GESTIÓN ADMINISTRATIVA**	**DIRECCIÓN Y SUPERVISIÓN DE LOS SISTEMAS ADMINISTRATIVOS**	**Huamachuco**	**S/.**	**18,696.60**	**3,357.80**	**6,665.86**	**2,322.11**	**5,113.48**	**5,435.60**	**5,882.27**	**6,313.71**	**7,560.34**	**6,304.00**	**5,465.60**	**6,104.60**	**79,221.97**
						RO - 5-23: BIENES Y SERVICIOS	**Huamachuco**	**S/.**	**16,496.60**	**3,357.80**	**6,665.86**	**2,322.11**	**5,064.48**	**5,435.60**	**5,882.27**	**6,305.61**	**6,293.34**	**6,304.00**	**5,465.60**	**6,104.60**	**75,697.87**
						2.3.11.11. ALIMENTOS Y BEBIDAS PARA CONSUMO HUMANO	Huamachuco	S/.	0.00	0.00	0.00	0.00	15.00	0.00	0.00	0.00	0.00	0.00	0.00	0.00	**15.00**
						2.3.28.11 CONTRATO ADMINISTRATIVO DE SERVICIO - CAS	Huamachuco	S/.	10,500.00	2,500.00	2,499.48	2,185.42	3,666.67	5,000.00	5,000.00	4,996.01	4,997.74	5,000.00	5,000.00	5,000.00	**56,345.32**
						2.3.28.12 CONTRIBUCIONES A ESSALUD DE CAS	Huamachuco	S/.	435.60	217.80	217.80	196.69	322.81	435.60	435.60	435.60	435.60	435.60	435.60	435.60	**4,439.90**
						2.3.28.14 AGUINALDOS DE CAS	Huamachuco	S/.	0.00	0.00	0.00	0.00	0.00	0.00	446.67	0.00	0.00	0.00	0.00	600.00	**1,046.67**
						2.3.15.1 1. REPUESTOS Y ACCESORIOS	Huamachuco	S/.	0.00	0.00	0.00	0.00	198.00	0.00	0.00	0.00	860.00	0.00	0.00	0.00	**1,058.00**
						2.3.15.12 PAPELERÍA EN GENERALI, UTILES Y MATERIALE	Huamachuco	S/.	0.00	0.00	0.00	0.00	160.00	0.00	0.00	60.00	0.00	0.00	0.00	0.00	**220.00**
						2.3.15.31. ASEO, LIMPIEZA Y TOCADOR	Huamachuco	S/.	0.00	0.00	0.00	0.00	294.00	0.00	0.00	0.00	0.00	0.00	0.00	0.00	**294.00**
						2.3.15.41. ELECTRICIDAD, ILUMINACION Y ELECTRONICA	Huamachuco	S/.	0.00	0.00	0.00	0.00	0.00	0.00	0.00	0.00	0.00	30.00	0.00	0.00	**30.00**
						2.3.16.1 2. DE COMUNICACIONES Y TELECOMUNICACIONES	Huamachuco	S/.	0.00	220.00	0.00	360.00	0.00	0.00	0.00	0.00	0.00	0.00	0.00	0.00	**580.00**
						2.3.16.13. DE CONSTRUCCION Y MAQUINAS	Huamachuco	S/.	0.00	0.00	0.00	0.00	82.00	0.00	0.00	0.00	0.00	0.00	0.00	0.00	**82.00**
						2.3.16.14. DE SEGURIDAD	Huamachuco	S/.	0.00	0.00	0.00	0.00	66.00	0.00	0.00	96.00	0.00	0.00	0.00	0.00	**162.00**
						2.3.19.12 MATERIAL DIDÁCTICO, ACCESORIOS Y ÚTILES DE ENSEÑANZA	Huamachuco	S/.	0.00	0.00	0.00	0.00	0.00	0.00	0.00	0.00	0.00	0.00	0.00	35.00	**35.00**
						2.3.21.21 PASAJES Y GASTOS DE TRANSPORTES	Huamachuco	S/.	60.00	100.00	100.00	-100.00	0.00	0.00	0.00	-100.00	0.00	0.00	0.00	0.00	**60.00**
						2.3.21.22 VIÁTICOS Y ASIGNACION POR COMISIÓN DE SERVICIOS	Huamachuco	S/.	150.00	320.00	320.00	-320.00	0.00	0.00	0.00	-320.00	0.00	0.00	0.00	0.00	**150.00**
						2.3.2.1.2.99. OTROS GASTOS	Huamachuco	S/.	0.00	0.00	0.00	0.00	0.00	0.00	0.00	41.00	0.00	47.00	0.00	0.00	**88.00**
						2.3.22.31 CORREOS Y SERVICIOS DE MENSAJERÍA	Huamachuco	S/.	0.00	0.00	0.00	0.00	0.00	0.00	0.00	5.00	0.00	0.00	0.00	34.00	**39.00**
						2.3.24.5 1. DE VEHICULOS	Huamachuco	S/.	0.00	0.00	0.00	0.00	0.00	0.00	0.00	0.00	0.00	150.00	0.00	0.00	**150.00**
						2.3.2.4.6.1. MOBILIARIOS Y SIMILARES	Huamachuco	S/.	0.00	0.00	0.00	0.00	0.00	0.00	0.00	20.00	0.00	0.00	0.00	0.00	**20.00**
						2.3.26.11 GASTOS LEGALES Y JUDICIALES	Huamachuco	S/.	0.00	0.00	0.00	0.00	0.00	0.00	0.00	0.00	0.00	0.00	0.00	0.00	**0.00**
						2.3.26.12 GASTOS NOTARIALES	Huamachuco	S/.	0.00	0.00	0.00	0.00	0.00	0.00	0.00	0.00	0.00	200.00	0.00	0.00	**200.00**
						2.3.2.7.11.2.TRANSPORTE Y TRASLADO DE CARGA, BIENES Y MATERIALES	Huamachuco	S/.	0.00	0.00	0.00	0.00	0.00	0.00	0.00	200.00	0.00	0.00	30.00	0.00	**230.00**
						2.3.2.7.11.5. SERVICIO DE ALIMENTACION DE CONSUMO HUMANO	Huamachuco	S/.	0.00	0.00	0.00	0.00	0.00	0.00	0.00	618.00	0.00	282.50	0.00	0.00	**900.50**
						2.3.27.11 6. SERVICIO DE IMPRESIONES, ENCUADERNACION Y EMPASTADO	Huamachuco	S/.	0.00	0.00	0.00	0.00	260.00	0.00	0.00	90.00	0.00	0.00	0.00	0.00	**350.00**
						2.3.28.15 VACACIONES TRUNCAS	Huamachuco	S/.	0.00	0.00	3,395.58	0.00	0.00	0.00	0.00	0.00	0.00	0.00	0.00	0.00	**3,395.58**
						2.3.24.2 1. DE EDIFICACIONES, OFICINAS Y ESTRUCTURAS	Huamachuco	S/.	5,351.00	0.00	0.00	0.00	0.00	0.00	0.00	0.00	0.00	0.00	0.00	0.00	**5,351.00**
						2.3.1.11.1.1. SUMINISTROS PARA MANTENIMIENTO PARA EDIFICOS Y ESTRUCTURAS	Huamachuco	S/.	0.00	0.00	0.00	0.00	0.00	0.00	0.00	85.00	0.00	0.00	0.00	0.00	**85.00**
						2.3.1 11 13. PARA MOBILIARIO Y SIMILARES	Huamachuco	S/.	0.00	0.00	61.00	0.00	0.00	0.00	0.00	0.00	0.00	86.00	0.00	0.00	**147.00**
						2.3.1.11.1.4. PARA MAQUINARIAS Y EQUIPOS	Huamachuco	S/.	0.00	0.00	0.00	0.00	0.00	0.00	0.00	79.00	0.00	24.90	0.00	0.00	**103.90**
						2.3.1.11.1.5. OTROS MATERIALES DE MANTENIMIENTO	Huamachuco	S/.	0.00	0.00	0.00	0.00	0.00	0.00	0.00	0.00	0.00	48.00	0.00	0.00	**48.00**
						2.3.26.21. CARGOS BANCARIOS	Huamachuco	S/.	0.00	0.00	72.00	0.00	0.00	0.00	0.00	0.00	0.00	0.00	0.00	0.00	**72.00**
						RO-5-25 - OTROS GASTOS	**Huamachuco**	**S/.**	**0.00**	**0.00**	**0.00**	**0.00**	**49.00**	**0.00**	**0.00**	**8.10**	**1,267.00**	**0.00**	**0.00**	**0.00**	**1,324.10**
						2.5.4.1.1.1. IMPUESTOS	Huamachuco	S/.	0.00	0.00	0.00	0.00	0.00	0.00	0.00	0.00	312.00	0.00	0.00	0.00	**312.00**
						2.5.41.21 DERECHOS ADMINISTRATIVOS	Huamachuco	S/.	0.00	0.00	0.00	0.00	49.00	0.00	0.00	8.10	0.00	0.00	0.00	0.00	**57.10**
						2.5.4.1.3.1. MULTAS	Huamachuco	S/.	0.00	0.00	0.00	0.00	0.00	0.00	0.00	0.00	955.00	0.00	0.00	0.00	**955.00**
						RO-6 -26 - ADQUISION DE ACTIVOS NO FINANCIEROS	**Huamachuco**	**S/.**	**2,200.00**	**0.00**	**0.00**	**0.00**	**0.00**	**0.00**	**0.00**	**0.00**	**0.00**	**0.00**	**0.00**	**0.00**	**2,200.00**
						2.6.32.11. MAQUINAS Y EQUIPOS	Huamachuco	S/.	700.00	0.00	0.00	0.00	0.00	0.00	0.00	0.00	0.00	0.00	0.00	0.00	**700.00**
						2.6.32.12. MOBILIARIO	Huamachuco	S/.	1,500.00	0.00	0.00	0.00	0.00	0.00	0.00	0.00	0.00	0.00	0.00	0.00	**1,500.00**

PRESIDENCIA

V°B° OFICINA DE PLANEAMIENTO Y PRESUPUESTO

ESPECIALISTA ADMINISTRATIVO PARA LA OFICINA DE PLANEAMIENTO Y PRESUPUESTO

OEI.04	**AEI.04.02**	**9001 ACCIONES CENTRALES**	**3999999. SIN PRODUCTO**	**5000003. GESTIÓN ADMINISTRATIVA**	**0001474. VIGILANCIA DE LOCAL**	**GARANTIZAR LA COBERTURA DEL SERVICIO DE VIGILANCIA DURANTE LAS 24 HORAS DE DIA EN LAS SEDES DE LA ENTIDAD**	**Huamachuco**	**S/.**	**17,004.00**	**18,304.00**	**18,071.43**	**23,516.67**	**16,935.08**	**16,731.85**	**20,301.75**	**16,673.40**	**16,615.93**	**19,040.75**	**19,838.00**	**24,038.00**	**227,070.86**
						RO - 5-23: BIENES Y SERVICIOS	**Huamachuco**	**S/.**	**17,004.00**	**18,304.00**	**18,071.43**	**23,516.67**	**16,935.08**	**16,731.85**	**20,301.75**	**16,673.40**	**16,615.93**	**19,040.75**	**19,838.00**	**24,038.00**	**227,070.86**
						2.3.28.11 CONTRATO ADMINISTRATIVO DE SERVICIO - CAS	Huamachuco	S/.	15,600.00	15,600.00	15,350.84	15,551.98	15,426.67	14,820.01	15,426.67	15,296.67	15,243.95	17,463.34	18,200.00	18,200.00	**192,180.13**
						2.3.28.12 CONTRIBUCIONES A ESSALUD DE CAS	Huamachuco	S/.	1,404.00	1,404.00	1,381.59	1,399.69	1,388.41	1,359.03	1,388.41	1,376.73	1,371.98	1,577.41	1,638.00	1,638.00	**17,327.25**
						2.3.28.14 AGUINALDOS DE CAS	Huamachuco	S/.	0.00	0.00	0.00	0.00	0.00	0.00	3,486.67	0.00	0.00	0.00	0.00	4,200.00	**7,686.67**
						2.3.28.15 VACACIONES TRUNCAS	Huamachuco	S/.	0.00	0.00	0.00	0.00	0.00	552.81	0.00	0.00	0.00	0.00	0.00	0.00	**552.81**
						2.3.12.11 VESTUARIO, ACCESORIO Y PRENDAS DIVERSAS	Huamachuco	S/.	0.00	0.00	0.00	0.00	0.00	0.00	0.00	0.00	0.00	0.00	0.00	0.00	**0.00**
						2.3.12.13. CALZADO	Huamachuco	S/.	0.00	0.00	0.00	1,365.00	0.00	0.00	0.00	0.00	0.00	0.00	0.00	0.00	**1,365.00**
						23.15.41. ELECTRICIDAD, ILUMINACION Y ELECTRONICA	Huamachuco	S/.	0.00	0.00	0.00	0.00	120.00	0.00	0.00	0.00	0.00	0.00	0.00	0.00	**120.00**
						2.3.27.11.6. SERVICIO DE IMPRESIONES, ENCUADERNACION Y EMPASTADO	Huamachuco	S/.	0.00	0.00	39.00	0.00	0.00	0.00	0.00	0.00	0.00	0.00	0.00	0.00	**39.00**
						2.3.27.11.99. SERVICIOS DIVERSOS	Huamachuco	S/.	0.00	1,300.00	1,300.00	5,200.00	0.00	0.00	0.00	0.00	0.00	0.00	0.00	0.00	**7,800.00**
OEI.04	**AEI.04.02**	**9001 ACCIONES CENTRALES**	**3999999. SIN PRODUCTO**	**5000003. GESTIÓN ADMINISTRATIVA**	**0019019. SERVICIO DE LIMPIEZA PUBLICA**	**GARANTIZAR LA COBERTURA DEL SERVICIO DE LIMPIEZA Y PRESTACION DE SERVICIOS NO EXCLUSIVOS EN LAS SEDES DE LA ENTIDAD**	**Huamachuco**	**S/.**	**4,142.00**	**4,142.00**	**4,142.00**	**4,353.80**	**4,107.46**	**4,075.58**	**5,242.00**	**7,111.03**	**6,723.73**	**5,327.60**	**4,142.00**	**5,042.00**	**58,551.20**
						RO - 5-23: BIENES Y SERVICIOS	**Huamachuco**	**S/.**	**4,142.00**	**4,142.00**	**4,142.00**	**4,353.80**	**4,107.46**	**4,075.58**	**5,242.00**	**7,111.03**	**6,723.73**	**5,327.60**	**4,142.00**	**5,042.00**	**58,551.20**
						2.3.2.4.7. 1. DE MAQUINARIAS Y EQUIPOS	Huamachuco	S/.	0.00	0.00	0.00	0.00	0.00	0.00	0.00	90.00	0.00	0.00	0.00	0.00	**90.00**
						2.3.15.31 ASEO, LIMPIEZA Y TOCADOR	Huamachuco	S/.	0.00	0.00	0.00	0.00	0.00	0.00	0.00	2,853.00	2,600.22	0.00	0.00	0.00	**5,453.22**
						2.3.1.11.1.1. PARA EIFICIOS Y ESTRUCTURAS	Huamachuco	S/.	0.00	0.00	0.00	0.00	0.00	0.00	0.00	48.00	0.00	0.00	0.00	0.00	**48.00**
						2.3.1.99.1.1. HERRAMIENTAS	Huamachuco	S/.	0.00	0.00	0.00	0.00	0.00	0.00	0.00	0.00	0.00	203.00	0.00	0.00	**203.00**
						2.3.28.11 CONTRATO ADMINISTRATIVO DE SERVICIO - CAS	Huamachuco	S/.	3,800.00	3,800.00	3,800.00	3,743.85	3,768.31	3,739.06	3,800.00	3,779.83	3,783.03	3,800.00	3,800.00	3,800.00	**45,414.08**
						2.3.28.12 CONTRIBUCIONES A ESSALUD DE CAS	Huamachuco	S/.	342.00	342.00	342.00	336.95	339.15	336.52	342.00	340.20	340.48	342.00	342.00	342.00	**4,087.30**
						2.3.28.14 AGUINALDOS DE CAS	Huamachuco	S/.	0.00	0.00	0.00	0.00	0.00	0.00	900.00	0.00	0.00	0.00	0.00	900.00	**1,800.00**
						2.3.12.1 1. VESTUARIO, ACCESORIOS Y PRENDAS DIVERSAS	Huamachuco	S/.	0.00	0.00	0.00	0.00	0.00	0.00	0.00	0.00	0.00	103.80	0.00	0.00	**103.80**
						2.3.12.1 3. CALZADO	Huamachuco	S/.	0.00	0.00	0.00	273.00	0.00	0.00	0.00	0.00	0.00	585.00	0.00	0.00	**858.00**
						2.3.13.1 3. LUBRICANTES, GRASAS Y AFINES	Huamachuco	S/.	0.00	0.00	0.00	0.00	0.00	0.00	0.00	0.00	0.00	216.00	0.00	0.00	**216.00**
						2.3.1.6. 1. 99 OTROS ACCESORIOS Y REPUESTOS	Huamachuco	S/.	0.00	0.00	0.00	0.00	0.00	0.00	200.00	0.00	0.00	58.00	0.00	0.00	**258.00**
						2.3.1.6. 14 DE SEGURIDAD	Huamachuco	S/.	0.00	0.00	0.00	0.00	0.00	0.00	0.00	0.00	0.00	19.80	0.00	0.00	**19.80**
OEI.05	**AEI.05.01**	**9001 ACCIONES CENTRALES**	**3999999. SIN PRODUCTO**	**5000003. GESTIÓN ADMINISTRATIVA**	**0000015.ACCIONES DE EMERGENCIA**	**GARANTIZAR UNA RESPUESTA PREVENTIVA ANTE EL COVID-19**	**Huamachuco**	**S/.**	**495.00**	**0.00**	**2,399.00**	**2,010.00**	**3,498.00**	**1,035.00**	**7,850.00**	**5,980.00**	**18,000.00**	**3,830.00**	**0.00**	**12,339.00**	**57,436.00**
						RO - 5-23: BIENES Y SERVICIOS	**Huamachuco**	**S/.**	**495.00**	**0.00**	**0.00**	**2,010.00**	**3,498.00**	**1,035.00**	**7,850.00**	**5,980.00**	**0.00**	**3,830.00**	**0.00**	**12,339.00**	**37,037.00**
						2.3.12.11 VESTUARIO, ACCESORIO Y PRENDAS DIVERSAS	Huamachuco	S/.	0.00	0.00	0.00	2,010.00	0.00	0.00	0.00	0.00	0.00	0.00	0.00	0.00	**2,010.00**
						2.3.12.13 CALZADO	Huamachuco	S/.	0.00	0.00	0.00	0.00	0.00	0.00	0.00	0.00	0.00	0.00	0.00	0.00	**0.00**
						2.3.15.31 ASEO, LIMPIEZA Y TOCADOR	Huamachuco	S/.	0.00	0.00	0.00	0.00	600.00	0.00	0.00	0.00	0.00	0.00	0.00	0.00	**600.00**
						2.3.15.41. ELECTRICIDAD, ILUMINACION Y ELECTRONICA	Huamachuco	S/.	0.00	0.00	0.00	0.00	84.00	0.00	0.00	0.00	0.00	0.00	0.00	0.00	**84.00**
						2.3.16.14 DE SEGURIDAD	Huamachuco	S/.	0.00	0.00	0.00	0.00	1,500.00	0.00	2,850.00	0.00	0.00	0.00	0.00	0.00	**4,350.00**
						2.3.17.11. ENSERES	Huamachuco	S/.	0.00	0.00	0.00	0.00	180.00	0.00	0.00	0.00	0.00	0.00	0.00	0.00	**180.00**
						2.3.18.21 MATERIAL, INSUMOS, INSTRUMENTAL Y ACCESORIOS MEDICOS, QUIRURGICOS, ODONTOLOGICOS Y DE LABORATORIO	Huamachuco	S/.	495.00	0.00	0.00	0.00	1,134.00	1,035.00	5,000.00	5,980.00	0.00	3,830.00	0.00	12,339.00	**29,813.00**
						2.3.12.11 VESTUARIO, ACCESORIO Y PRENDAS DIVERSAS	Huamachuco	S/.	0.00	0.00	0.00	0.00	0.00	0.00	0.00	0.00	0.00	0.00	0.00	0.00	**0.00**
						2.3.15.41. ELECTRICIDAD, ILUMINACION Y ELECTRONICA	Huamachuco	S/.	0.00	0.00	0.00	0.00	0.00	0.00	0.00	0.00	0.00	0.00	0.00	0.00	**0.00**
						RO - 6-26:ADQUISICION DE ACTIVOS NO FINANCIEROS	**Huamachuco**	**S/.**	**0.00**	**0.00**	**2,399.00**	**0.00**	**0.00**	**0.00**	**0.00**	**0.00**	**18,000.00**	**0.00**	**0.00**	**0.00**	**20,399.00**
						26.32.52. EQUIPO DE USO AGRICOLA Y PESQUERO	Huamachuco	S/.	0.00	0.00	2,399.00	0.00	0.00	0.00	0.00	0.00	0.00	0.00	0.00	0.00	**2,399.00**
						2.6.32.41. MOBILIARIO	Huamachuco	S/.	0.00	0.00	0.00	0.00	0.00	0.00	0.00	0.00	18,000.00	0.00	0.00	0.00	**18,000.00**
OEI.04	**AEI.04.02**	**9001. Acciones Centrales**	**399999. Sin Producto**	**5000003. GESTION ADMINISTRATIVA**	**0309463. SERVICIOS GENERALES Y MANTENIMIENTO**	**SERVICIOS GENERALES**	**Huamachuco**	**S/.**	**0.00**	**0.00**	**0.00**	**0.00**	**0.00**	**0.00**	**0.00**	**0.00**	**0.00**	**3,417.80**	**6,201.25**	**8,480.00**	**18,099.05**
						RD- 5-23: BIENES Y SERVICIOS	**Huamachuco**	**S/.**	**0.00**	**0.00**	**0.00**	**0.00**	**0.00**	**0.00**	**0.00**	**0.00**	**0.00**	**3,417.80**	**6,201.25**	**6,790.00**	**16,409.05**
						2.3.28.11. CONTRATO ADMINISTRATIVO DE SERVICIO	Huamachuco	S/.	0.00	0.00	0.00	0.00	0.00	0.00	0.00	0.00	0.00	3,200.00	933.33	0.00	**4,133.33**
						2.3.28.12. CONTRIBUCIONES A ESSALUD DE C.A.S.	Huamachuco	S/.	0.00	0.00	0.00	0.00	0.00	0.00	0.00	0.00	0.00	217.80	84.00	0.00	**301.80**
						2.3.15.12. PAPELERIA EN GENERAL, UTILES Y MATERIALES DE OFICINA	Huamachuco	S/.	0.00	0.00	0.00	0.00	0.00	0.00	0.00	0.00	0.00	0.00	107.00	0.00	**107.00**
						2.3.15.31 ASEO,LIMPIEZA Y TOCADOR	Huamachuco	S/.	0.00	0.00	0.00	0.00	0.00	0.00	0.00	0.00	0.00	0.00	583.00	0.00	**583.00**
						2.3.12.11 VESTUARIO, ACCESORIOS Y PRENDAS DIVERS	Huamachuco	S/.	0.00	0.00	0.00	0.00	0.00	0.00	0.00	0.00	0.00	0.00	243.00	0.00	**243.00**
						2.3.12.13 CALZADO	Huamachuco	S/.	0.00	0.00	0.00	0.00	0.00	0.00	0.00	0.00	0.00	0.00	235.00	0.00	**235.00**
						2.3.16.14 DE SEGURIDAD	Huamachuco	S/.	0.00	0.00	0.00	0.00	0.00	0.00	0.00	0.00	0.00	0.00	1,266.00	0.00	**1,266.00**
						2.3.18.21 MATERIAL. INSUMOS, INSTRUMENTAL Y ACCESORIOS MEDICOS, QUIRURGICOS, ODONTOLOGICOS Y DE LABORATORIO	Huamachuco	S/.	0.00	0.00	0.00	0.00	0.00	0.00	0.00	0.00	0.00	0.00	1,789.92	0.00	**1,789.92**
						2.3.1 99.11 HERRAMIENTAS	Huamachuco	S/.	0.00	0.00	0.00	0.00	0.00	0.00	0.00	0.00	0.00	0.00	960.00	0.00	**960.00**
						2.3.15.11 REPUESTOS Y ACCESORIOS	Huamachuco	S/.	0.00	0.00	0.00	0.00	0.00	0.00	0.00	0.00	0.00	0.00	0.00	6,790.00	**6,790.00**
						RD - 6-26:ADQUISICION DE ACTIVOS NO FINANCIEROS	**Huamachuco**	**S/.**	**0.00**	**0.00**	**0.00**	**0.00**	**0.00**	**0.00**	**0.00**	**0.00**	**0.00**	**0.00**	**0.00**	**1,690.00**	**1,690.00**
						2.6.32.33 EQUIPOS DE TELECOMUNICACIONES	Huamachuco	S/.	0.00	0.00	0.00	0.00	0.00	0.00	0.00	0.00	0.00	0.00	0.00	1,690.00	**1,690.00**

Unidad de Recursos Humanos

FORMATO FISICO
PLAN OPERATIVO INSTITUCIONAL MODIFICADO 2021

PROGRAMACIÓN FÍSICA DE ACTIVIDADES Y TAREAS - AÑO 2021

ÓRGANO / UNIDAD ORGÁNICA/ CENTRO DE COSTOS: DIRECCIÓN GENERAL DE ADMINISTRACIÓN / UNIDAD DE RECURSOS HUMANOS

COD OEI	COD AEI	CATEGORIA PRESUPUESTAL	PRODUCTO/ PROYECTO	ACTIVIDAD PRESUPUESTAL	META PRESUPUESTAL	ACTIVIDAD/ TAREA	COD ACTIVIDAD	ACTIVIDAD OPERATIVA	PRIORIDAD	UBIGEO	UNIDAD DE MEDIDA	PROGRAMACIÓN DE METAS												META ANUAL
												ENE	FEB	MAR	ABR	MAY	JUN	JUL	AGO	SEP	OCT	NOV	DIC	
OEI.04	**AEI.04.03**	**9001. ACIONES CENTRALES**	**3999999. SIN PRODUCTO**	**5000005. GESTIÓN DE RECURSOS HUMANOS**	**0001156. PAGO DE PLANILLAS**	**A**		**GESTIÓN DE PLANILLAS**	**ALTA**	**HUAMACHUCO**	**NÚMERO DE PLANILLAS**	**12**	**11**	**11**	**9**	**15**	**18**	**16**	**17**	**16**	**18**	**23**	**19**	**185**
						T		Coordinar Presupuesto de apertura para gasto de Planilla de Personal Activo del Régimen de la Ley Universitaria N° 30220 y Decreto Legislativo N° 1057 (Certificación Anual).	ALTA	HUAMACHUCO	N° DE CERTIFICACIÓN DE CREDITO PRESUPUESTAL	2	1	1	1	2	4	2	2	2	3	5	4	29
						T		Elaboración de Planillas del Personal Docente y CAS para el pago de remuneraciones.	ALTA	HUAMACHUCO	N° DE PLANILLAS	5	3	2	2	4	4	5	5	5	4	4	4	47
						T		Elaboración de los TXT para migrar las planillas al MCPP al Módulo de Control de pagos de planilla.SIAF, del Personal Docente y CAS para el pago de remuneraciones. Registro del gasto de planillas en el módulo administrativo, certificación y compromiso.	ALTA	HUAMACHUCO	N° DE PLANILLAS	5	3	2	2	4	5	5	5	5	4	4	4	48
						T		Elaboración de Planilla de AFP, correspondiente a la planilla de remuneraciones del personal docente y CAS.	ALTA	HUAMACHUCO	N° DE PLANILLAS	7	7	7	7	11	12	11	11	11	14	17	14	129
						T		Elaboración de planillas ocasionales por Subsidios de luto y sepelio y liquidación de beneficios laborales a los docentes ordinarios.	ALTA	HUAMACHUCO	N° DE PLANILLAS	0	0	0	0	0	0	0	1	0	0	1	0	2
						T		Elaboración de planillas ocasionales por liquidación de beneficios laborales por renuncia y/o término de contrato al personal CAS.	ALTA	HUAMACHUCO	N° DE PLANILLAS	0	1	2	0	0	2	0	0	0	0	1	1	7
						T		Actualización en el AIRHSP y MCPP (Altas y Bajas) del personal docente ordinario y CAS.	ALTA	HUAMACHUCO	N° DE INFORME	2	3	1	1	7	0	0	0	0	1	1	0	16
OEI.04	**AEI.04.03**	**9001. ACIONES CENTRALES**	**3999999. SIN PRODUCTO**	**5000005. GESTIÓN DE RECURSOS HUMANOS**	**0001156. PAGO DE PLANILLAS**	**A**		**EVALUACIÓN Y CAPACITACIÓN DE PERSONAL CAS**	**ALTA**	**HUAMACHUCO**	**N° INFORME DE RESULTADOS**	**0**	**0**	**0**	**0**	**0**	**0**	**0**	**0**	**0**	**0**	**0**	**1**	**1**
						T		Diágnóstico de necesidades de capacitación en las áreas administrativas.	ALTA	HUAMACHUCO	N° DE INFORME	0	0	0	0	0	0	0	0	0	0	0	1	1
						T		Elaboración del Plan de Desarrollo de Personas del personal CAS	ALTA	HUAMACHUCO	DOCUMENTO ELABORADO	0	0	0	0	0	0	0	0	0	0	0	1	1
						T		Evaluación de personal CAS	ALTA	HUAMACHUCO	N° DE INFORME DE RESULTADOS.	0	0	0	0	0	0	0	0	0	0	0	1	1
OEI.04	**AEI.04.03**	**9001. ACIONES CENTRALES**	**3999999. SIN PRODUCTO**	**5000003. GESTIÓN ADMINISTRATIVA**	**0000888. GESTIÓN ADMINISTRATIVA**	**A**		**GESTIÓN DE ESCALAFÓN**	**ALTA**	**HUAMACHUCO**	**N° DE LEGAJOS CLASIFICADOS Y/O ACTUALIZADOS**	**0**	**5**	**30**	**0**	**0**	**9**	**0**	**0**	**0**	**0**	**9**	**0**	**53**
						T		Elaboración de escalafón del personal activo e ingresante y mantener actualizado los legajos del personal docente y CAS.	ALTA	HUAMACHUCO	N° DE LEGAJOS ORGANIZADOS	0	5	30	0	0	9	0	0	0	0	9	0	53
						T		Preparación y elaboración de las constancias de pago de haberes del personal docente ordinario y CAS.	ALTA	HUAMACHUCO	N° DE CONSTANCIAS ELABORADAS	0	1	0	1	1	1	1	1	1	1	1	1	10
						T		Preparación de informe de subsidio de luto y sepelio y compensación por tiempo de servicios del personal docente ordinario.	ALTA	HUAMACHUCO	N° DE INFORMES	0	0	0	0	0	1	0	0	0	0	1	0	2
						T		Preparación y elaboración de Constancias y/o Certificados de trabajos y acumulación de tiempo de servicios.	ALTA	HUAMACHUCO	N° DE CONSTANCIAS ELABORADAS	3	2	3	2	1	1	0	0	2	8	2	0	24
						T		Controlar la asistencia del personal CAS, para el respectivo descuento.	ALTA	HUAMACHUCO	N° DE INFORMES	0	0	1	1	1	1	1	1	1	1	1	1	10
						T		Solicitar a Departamento Acadèmico, el reporte de trabajo lectivo y no lectivo de los docentes ordinarios, para el respectivo descuento	ALTA	HUAMACHUCO	N° DE INFORMES	1	1	1	1	1	1	1	1	1	1	1	1	12
						T		Elaboración de Rol de vacaciones del personal CAS.	ALTA	HUAMACHUCO	DOCUMENTO ELABORADO	0	0	0	0	0	0	0	0	0	0	1	0	1
						T		Registrar, controlar y tramitar las licencias y/o permisos por motivos personales, por enfermedad, gravidez y lactancia.	ALTA	HUAMACHUCO	N° DE INFORMES	0	0	0	1	1	1	1	1	1	0	0	0	6
OEI.04	**AEI.04.03**	**9001. ACIONES CENTRALES**	**3999999. SIN PRODUCTO**	**5000003. GESTIÓN ADMINISTRATIVA**	**0001156. PAGO DE PLANILLAS**	**A**		**ELABORACIÓN Y/O ACTUALIZACIÓN DE LOS DOCUMENTOS DE GESTIÓN**	**ALTA**	**HUAMACHUCO**	**N° DE DOCUMENTOS APROBADOS**	**0**	**0**	**0**	**0**	**0**	**1**	**0**	**0**	**3**	**0**	**1**	**0**	**5**
						T		Elaboración y/o actualización de los Documentos de Gestión, de acuerdo a las normativas vigentes.	ALTA	HUAMACHUCO	N° DE DOCUMENTO APROBADO	0	0	0	0	0	1	0	0	3	0	1	0	5
OEI.04	**AEI.04.03**	**9001. ACIONES CENTRALES**	**3999999. SIN PRODUCTO**	**5000003. GESTIÓN ADMINISTRATIVA**	**0001156. PAGO DE PLANILLAS**	**A**		**EVALUACIÓN DE PERSONAL**	**ALTA**	**HUAMACHUCO**	**N° DE DOCUMENTOS APROBADOS**	**0**	**0**	**0**	**0**	**0**	**0**	**0**	**1**	**0**	**0**	**0**	**0**	**1**
						T		Elaboración del Formato de Evaluación de Personal CAS.	ALTA	HUAMACHUCO	N° DE DOCUMENTO	0	0	0	0	0	0	0	1	0	0	0	0	1
						T		Desarrollo y resultados de la Evaluación.	ALTA	HUAMACHUCO	N° DE INFORME	0	0	0	0	0	0	0	0	0	0	0	1	1

PRESIDENCIA
UNCA
V°B°
OFICINA DE PLANEAMIENTO Y PRESUPUESTO
HUAMACHUCO
ESPECIALISTA ADMINISTRATIVO PARA LA OFICINA DE PLANEAMIENTO Y PRESUPUESTO
HUAMACHUCO

FORMATO FINANCIERO
PLAN OPERATIVO INSTITUCIONAL MODIFICADO 2021

PROGRAMACIÓN FINANCIERA DE ACTIVIDADES Y TAREAS - AÑO 2021

ÓRGANO / UNIDAD ORGÁNICA / CENTRO DE COSTOS: DIRECCIÓN GENERAL DE ADMINISTRACIÓN / UNIDAD DE RECURSOS HUMANOS

COD OEI	COD AEI	CATEGORIA PRESUPUESTAL	PRODUCTO/ PROYECTO	ACTIVIDAD PRESUPUESTAL	META PRESUPUESTAL	ACTIVIDAD OPERATIVA	UBIGEO	UNIDAD DE MEDIDA (SOLES)	ENE	FEB	MAR	ABR	MAY	JUN	JUL	AGO	SEP	OCT	NOV	DIC	META ANUAL
OEI.04	AEI.04.03	9001. ACIONES CENTRALES	3999999. SIN PRODUCTO	5000005. GESTIÓN DE RECURSOS HUMANOS	0001156. PAGO DE PLANILLAS	GESTIÓN DE PLANILLAS	Huamachuco	S/.	6,217.80	903.70	6,192.47	0.00	700.00	0.00	0.00	285.00	0.00	0.00	6,817.80	6,517.80	27,634.57
						RO - 5-23: BIENES Y SERVICIOS	Huamachuco	S/.	6,217.80	903.70	6,192.47	0.00	0.00	0.00	0.00	285.00	0.00	0.00	6,817.80	6,517.80	26,934.57
						2.3.28.11 CONTRATO ADMINISTRATIVO DE SERVICIOS	Huamachuco	S/.	6,000.00	600.00	0.00	0.00	0.00	0.00	0.00	0.00	0.00	0.00	6,400.00	6,000.00	19,000.00
						23.28.12 CONTRIBUCIONES A ESSALUD DE CAS	Huamachuco	S/.	217.80	83.70	0.00	0.00	0.00	0.00	0.00	0.00	0.00	0.00	217.80	217.80	737.10
						2.3.28.14 AGUINALDOS DE CAS	Huamachuco	S/.	0.00	0.00	0.00	0.00	0.00	0.00	0.00	0.00	0.00	0.00	0.00	300.00	300.00
						2.3.1.5.1 2 PAPELERÍA EN GENERAL,ÚTILES Y MATERIALES DE OFICINA	Huamachuco	S/.	0.00	0.00	0.00	0.00	0.00	0.00	0.00	0.00	0.00	0.00	0.00	0.00	0.00
						2.3.28.15 VACACIONES TRUNCAS	Huamachuco	S/.	0.00	0.00	6,184.47	0.00	0.00	0.00	0.00	0.00	0.00	0.00	0.00	0.00	6,184.47
						2.3.21.2 99. OTROS GASTOS	Huamachuco	S/.	0.00	0.00	8.00	0.00	0.00	0.00	0.00	75.00	0.00	0.00	0.00	0.00	83.00
						2.3.16.1 2. DE COMUNICACIONES Y TELECOMUNICACIONES	Huamachuco	S/.	0.00	220.00	0.00	0.00	0.00	0.00	0.00	0.00	0.00	0.00	0.00	0.00	220.00
						2.3.26.12 GASTOS NOTARIALES	Huamachuco	S/.	0.00	0.00	0.00	0.00	0.00	0.00	0.00	210.00	0.00	0.00	150.00	0.00	360.00
						2.3.22.31 CORREOS Y SERVICIOS DE MENSAJERIA	Huamachuco	S/.	0.00	0.00	0.00	0.00	0.00	0.00	0.00	0.00	0.00	0.00	50.00	0.00	50.00
						RO - 6-26: ADQUISICIÓN DE ACTIVOS FINANCIEROS	Huamachuco	S/.	0.00	0.00	0.00	0.00	700.00	0.00	0.00	0.00	0.00	0.00	0.00	0.00	700.00
						2.6.32.11 MÁQUINAS Y EQUIPOS	Huamachuco	S/.	0.00	0.00	0.00	0.00	700.00	0.00	0.00	0.00	0.00	0.00	0.00	0.00	700.00
OEI.04	AEI.04.03	9001. ACIONES CENTRALES	3999999. SIN PRODUCTO	5000005. GESTIÓN DE RECURSOS HUMANOS	0001156. PAGO DE PLANILLAS	EVALUACIÓN Y CAPACITACIÓN DE PERSONAL CAS	Huamachuco	S/.	0.00	0.00	0.00	0.00	0.00	0.00	0.00	0.00	0.00	0.00	0.00	0.00	0.00
						RO - 5-23: BIENES Y SERVICIOS	Huamachuco	S/.	0.00	0.00	0.00	0.00	0.00	0.00	0.00	0.00	0.00	0.00	0.00	0.00	0.00
OEI.04	AEI.04.03	9001. ACIONES CENTRALES	3999999. SIN PRODUCTO	5000003. GESTIÓN ADMINISTRATIVA	0000888. GESTIÓN ADMINISTRATIVA	GESTIÓN DE ESCALAFÓN	Huamachuco	S/.	4,217.80	4,217.80	4,217.80	4,217.80	4,217.80	4,217.80	4,517.80	4,217.80	4,217.80	4,217.80	4,217.80	4,517.80	51,213.60
						RO - 5-23: BIENES Y SERVICIOS	Huamachuco	S/.	4,217.80	4,217.80	4,217.80	4,217.80	4,217.80	4,217.80	4,517.80	4,217.80	4,217.80	4,217.80	4,217.80	4,517.80	51,213.60
						2.3.28.11 CONTRATO ADMINISTRATIVO DE SERVICIOS	Huamachuco	S/.	4,000.00	4,000.00	4,000.00	4,000.00	4,000.00	4,000.00	4,000.00	4,000.00	4,000.00	4,000.00	4,000.00	4,000.00	48,000.00
						23.28.12 CONTRIBUCIONES A ESSALUD DE CAS	Huamachuco	S/.	217.80	217.80	217.80	217.80	217.80	217.80	217.80	217.80	217.80	217.80	217.80	217.80	2,613.60
						2.3.28.14 AGUINALDOS DE CAS	Huamachuco	S/.	0.00	0.00	0.00	0.00	0.00	0.00	300.00	0.00	0.00	0.00	0.00	300.00	600.00
OEI.04	AEI.04.03	9001. ACIONES CENTRALES	3999999. SIN PRODUCTO	5000003. GESTIÓN ADMINISTRATIVA	0001156. PAGO DE PLANILLAS	ELABORACIÓN Y/O ACTUALIZACIÓN DE LOS DOCUMENTOS DE GESTIÓN	Huamachuco	S/.	0.00	0.00	0.00	0.00	0.00	0.00	0.00	0.00	0.00	0.00	0.00	0.00	0.00
						RO - 5-23: BIENES Y SERVICIOS	Huamachuco	S/.	0.00	0.00	0.00	0.00	0.00	0.00	0.00	0.00	0.00	0.00	0.00	0.00	0.00
OEI.04	AEI.04.03	9001. ACIONES CENTRALES	3999999. SIN PRODUCTO	5000003. GESTIÓN ADMINISTRATIVA	0001156. PAGO DE PLANILLAS	EVALUACIÓN DE PERSONAL	Huamachuco	S/.	0.00	0.00	0.00	0.00	0.00	0.00	0.00	0.00	0.00	0.00	0.00	0.00	0.00
						RO - 5-23: BIENES Y SERVICIOS	Huamachuco	S/.	0.00	0.00	0.00	0.00	0.00	0.00	0.00	0.00	0.00	0.00	0.00	0.00	0.00

Unidad de Abastecimiento

FORMATO FISICO
PLAN OPERATIVO INSTITUCIONAL MODIFICADO 2021

PROGRAMACIÓN FÍSICA DE ACTIVIDADES Y TAREAS - AÑO 2021

ÓRGANO / UNIDAD ORGÁNICA / CENTRO DE COSTOS: DIRECCIÓN GENERAL DE ADMINISTRACIÓN / UNIDAD DE ABASTECIMIENTO

COD OEI	COD AEI	CATEGORIA PRESUPUESTAL	PRODUCTO/ PROYECTO	ACTIVIDAD PRESUPUESTAL	META PRESUPUESTAL	ACTIVIDAD/ TAREA	COD ACTIVIDAD	ACTIVIDAD OPERATIVA	PRIORIDAD	UBIGEO	UNIDAD DE MEDIDA	PROGRAMACIÓN DE METAS												META ANUAL
												ENE	FEB	MAR	ABR	MAY	JUN	JUL	AGO	SEP	OCT	NOV	DIC	
OEI.04	**AEI.04.02**	**9001 ACCIONES CENTRALES**	**3999999. SIN PRODUCTO**	**5000003. GESTIÓN ADMINISTRATIVA**	**0247198. GESTIÓN DE LA LOGÍSTICA**	**A**		**ELABORACIÓN DE ORDENES DE SERVICIOS**	**ALTA**	**HUAMACHUCO**	**N° DE O/S**	**11**	**24**	**19**	**15**	**12**	**8**	**21**	**20**	**15**	**12**	**25**	**30**	**212**
						T		SOLICITUD DE CERTIFICACIÓN PRESUPUESTARIA	ALTA	HUAMACHUCO	N° DE SOLICITUDES	13	24	20	15	12	8	21	20	15	12	25	30	215
						T		EMISIÓN DE ORDENES DE SERVICIOS	ALTA	HUAMACHUCO	N° DE O/S	11	24	19	15	12	8	21	20	15	12	25	30	212
OEI.04	**AEI.04.02**	**9001 ACCIONES CENTRALES**	**3999999. SIN PRODUCTO**	**5000003. GESTIÓN ADMINISTRATIVA**	**0247198. GESTIÓN DE LA LOGÍSTICA**	**A**		**ELABORACIÓN DE ORDENES DE COMPRA**	**ALTA**	**HUAMACHUCO**	**N° DE O/C**	**7**	**4**	**10**	**6**	**6**	**1**	**11**	**11**	**16**	**9**	**31**	**35**	**147**
						T		SOLICITUD DE CERTIFICACIÓN PRESUPUESTARIA	ALTA	HUAMACHUCO	N° DE SOLICITUDES	7	4	11	7	6	1	11	11	16	10	31	35	150
						T		EMISIÓN DE ORDENES DE COMPRA	ALTA	HUAMACHUCO	N° DE O/C	7	4	10	6	6	1	11	11	16	9	31	35	147
OEI.04	**AEI.04.01**	**9001 ACCIONES CENTRALES**	**3999999. SIN PRODUCTO**	**5000003. GESTIÓN ADMINISTRATIVA**	**0247198. GESTIÓN DE LA LOGÍSTICA**	**A**		**FORMULACIÓN Y MODIFICACIÓN DEL CUADRO DE NECESIDADES**	**ALTA**	**HUAMACHUCO**	**N° DE DOCUMENTOS APROBADOS**	**0**	**0**	**0**	**0**	**0**	**0**	**0**	**0**	**0**	**0**	**0**	**1**	**1**
						T		RECOPILACIÓN DE INFORMACIÓN PARA CUADRO DE NECESIDADES	ALTA	HUAMACHUCO	N° DE INFORMES RECIBIDOS	0	0	0	0	0	0	0	0	0	0	0	1	1
						T		ELABORACIÓN DEL CONSOLIDADO DE NECESIDADES	ALTA	HUAMACHUCO	DOCUMENTO	0	0	0	0	0	0	0	0	0	0	0	1	1
OEI.04	**AEI.04.02**	**9001 ACCIONES CENTRALES**	**3999999. SIN PRODUCTO**	**5000003. GESTIÓN ADMINISTRATIVA**	**0247198. GESTIÓN DE LA LOGÍSTICA**	**A**		**DESARROLLAR PROCESOS DE CONTRATACIÓN**	**ALTA**	**HUAMACHUCO**	**N° DE PROCESOS DE CONTRATACIÓN**	**0**	**0**	**0**	**0**	**0**	**0**	**0**	**0**	**1**	**2**	**6**	**9**	**18**
						T		MODIFICACIÓN DEL PLAN ANUAL	ALTA	HUAMACHUCO	INFORME	0	0	1	0	0	0	0	0	4	3	3	0	11
						T		ELABORACIÓN DE ACTOS PREPATATORIOS:	ALTA	HUAMACHUCO	INFORME	0	0	3	0	3	1	0	4	0	1	1	2	15
						T		PUBLICACIÓN DE PROCESOS DE SELECCIÓN:	ALTA	HUAMACHUCO	ACCIÓN	0	0	0	0	2	0	0	2	4	3	6	1	18
						T		ELABORACIÓN DE ETAPA CONTRA ACTUAL :	ALTA	HUAMACHUCO	DOCUMENTO	0	0	0	0	0	0	0	0	1	2	6	9	18
OEI.04	**AEI.04.02**	**9001 ACCIONES CENTRALES**	**3999999. SIN PRODUCTO**	**5000003. GESTIÓN ADMINISTRATIVA**	**0247198. GESTIÓN DE LA LOGÍSTICA**	**A**		**REALIZAR LA ACTUALIZACIÓN DEL INVENTARIO DE ALMACÉN**	**MEDIA**	**HUAMACHUCO**	**N° DE OPERACIONES**	**1**	**1**	**1**	**1**	**1**	**1**	**1**	**1**	**1**	**1**	**1**	**1**	**12**
						T		ACTUALIZACIÓN DEL KARDEX	MEDIA	HUAMACHUCO	N° DE ACTUALIZACIONES	1	1	1	1	1	1	1	1	1	1	1	1	12
						T		CIERRE MENSUAL DE ALMACÉN	MEDIA	HUAMACHUCO	N° DE CIERRES	1	1	1	1	1	1	1	1	1	1	1	1	12
						T		CIERRE ANUAL DE ALMACÉN	ALTA	HUAMACHUCO	N° DE CIERRE ANUAL	1	0	0	0	0	0	0	0	0	0	0	1	2
OEI.04	**AEI.04.02**	**9001 ACCIONES CENTRALES**	**3999999. SIN PRODUCTO**	**5000003. GESTIÓN ADMINISTRATIVA**	**0247198. GESTIÓN DE LA LOGÍSTICA**	**A**		**CONTROLAR LA DISTRIBUCIÓN DE BIENES DE LA ENTIDAD**	**ALTA**	**HUAMACHUCO**	**N° DE PECOSAS EMITIDAS**	**69**	**31**	**28**	**6**	**19**	**11**	**19**	**33**	**14**	**31**	**23**	**30**	**314**
						T		ATENCIÓN DE REQUERIMIENTO	ALTA	HUAMACHUCO	N° DE REQUERIMIENTOS ATENDIDOS	69	31	28	6	19	11	19	33	14	31	23	30	314
						T		ELABORACIÓN DE PECOSA	ALTA	HUAMACHUCO	N° DE PECOSAS ELABORADAS	69	31	28	6	19	11	19	33	14	31	23	30	314
						T		CONFIRMACIÓN DE PECOSA	MEDIA	HUAMACHUCO	N° DE PECOSAS ATENDIDAS	69	31	28	6	19	11	19	33	14	31	23	30	314
OEI.04	**AEI.04.02**	**0066. FORMACIÓN UNIVERSITARIA DE PREGRADO 9001 ACCIONES CENTRALES**	**3000797.INFRAESTRUCTURA Y EQUIPAMIENTOS ADECUADOS 3999999. SIN**	**5006047. MANTENIMIENTO Y OPERACIÓN DE LA INFRAESTRUCTURA Y EQUIPAMIENTO**	**0215120. MANTENIMIENTO Y OPERACIÓN DE LA INFRAESTRUCTURA Y EQUIPAMIENTO 0247198. GESTIÓN DE LA**	**A**		**ATENCIÓN DE SERVICIOS GENERALES DE LA INSTITUCIÓN**	**ALTA**	**HUAMACHUCO**	**N° DE SERVICIOS ATENDIDOS**	**3**	**4**	**4**	**3**	**3**	**3**	**3**	**4**	**5**	**3**	**3**	**6**	**44**
						T		EJECUCIÓN DE LOS SERVICIO DE MANTENIMIENTO DE INFRAESTRUCTURA	MEDIA	HUAMACHUCO	N° DE SERVICIOS	0	0	0	0	0	0	0	1	1	0	0	0	2
						T		SERVICIO DE MANTENIMIENTO Y OPERATIVIDAD DE VEHÍCULO	MEDIA	HUAMACHUCO	N° DE SERVICIOS	0	1	1	0	0	0	0	0	1	0	0	1	4
						T		SERVICIO DE ALQUILER DE LOCALES	ALTA	HUAMACHUCO	CONTRATO ATENDIDO	0	0	0	0	0	0	0	0	0	0	0	2	2
						T		ATENCIÓN DE SERVICIOS BÁSICOS (AGUA, ELECTRICIDAD, TELEFONÍA FIJA E INTERNET)	ALTA	HUAMACHUCO	LOCAL ATENDIDO	3	3	3	3	3	3	3	3	3	3	3	3	36
OEI.04	**AEI.04.02**	**9001. ACCIONES CENTRALES**	**3999999. SIN PRODUCTO**	**5000003. GESTIÓN ADMINISTRATIVA**	**0000888. GESTIÓN ADMINISTRATIVA**	**A**		**REALIZAR LA TOMA DE INVENTARIO FÍSICO DE BIENES MUEBLES DE LA UNCA**	**ALTA**	**HUAMACHUCO**	**Nª DE INVENTARIOS FISICOS**	**0**	**0**	**0**	**0**	**0**	**0**	**0**	**0**	**0**	**0.2**	**0.2**	**0.3**	**0.7**
						T		VERIFICACIÓN FÍSICA DE BIENES MUEBLES	ALTA	HUAMACHUCO	% DE VERIFICACIÓN	0	0	0	0	0	0	0	0	0	0.2	0.2	0.3	0.7
						T		REVISIÓN DEL INVENTARIO FÍSICO CON EL INVENTARIO DEL SISTEMA	ALTA	HUAMACHUCO	% DE REGISTROS VERIFICADOS	0	0	0	0	0	0	0	0	0	0.2	0.2	0.3	0.7
						T		ACTUALIZACIÓN DEL INVENTARIO PATRIMONIAL DE LA UNCA	ALTA	HUAMACHUCO	% DE INVENTARIOS ACTUALIZADOS	0	0	0	0	0	0	0	0	0	0.2	0.2	0.3	0.7
						T		ASIGNAR EN USO LOS BIENES AL PERSONAL DE LA UNCA	ALTA	HUAMACHUCO	% DE ASIGNACIÓN DE BIENES	0	0	0	0	0	0	0	0	0	0	0	1	1
OEI.04	**AEI.04.02**	**9001. ACCIONES CENTRALES**	**3999999. SIN PRODUCTO**	**5000003. GESTION ADMINISTRATIVA**	**0000888. GESTION ADMINISTRATIVA**	**A**		**REALIZAR LA CONCILIACIÓN CONTABLE PATRIMONIAL**	**MEDIA**	**HUAMACHUCO**	**Nº DE CONCILIACIONES**	**0**	**0**	**0**	**3**	**1**	**1**	**1**	**1**	**1**	**1**	**1**	**1**	**11**
						T		REVISIÓN DE ALTAS Y BAJAS DE BIENES MUEBLES	MEDIA	HUAMACHUCO	Nª DE ALTAS Y BAJAS REVISADAS	0	0	0	3	1	1	1	1	1	1	1	1	11
						T		INFORMAR SOBRE DIFERENCIAS CONTABLES	MEDIA	HUAMACHUCO	Nº DE INFORMES	0	0	0	3	1	1	1	1	1	1	1	1	11
						T		CIERRE MENSUAL DEL INVENTARIO	MEDIA	HUAMACHUCO	Nº DE CIERRES MENSUALES	0	0	0	3	1	1	1	1	1	1	1	1	11
OEI.04	**AEI.04.02**	**9001. ACCIONES CENTRALES**	**3999999. SIN PRODUCTO**	**5000003. GESTION ADMINISTRATIVA**	**0000888. GESTION ADMINISTRATIVA**	**A**		**ACTUALIZACIÓN DEL ESTADO DEL SANEAMIENTO FÍSICO LEGAL DE BIENES INMUEBLES DE LA UNCA**	**MEDIA**	**HUAMACHUCO**	**Nº DE ACTUALIZACIONES DE INVENTARIO DE INMUEBLES**	**0**	**0**	**0**	**1**	**1**	**1**	**1**	**1**	**1**	**1**	**1**	**1**	**9**
						T		ACTUALIZACIÓN DEL INVENTARIO DE BIENES INMUEBLES DE LA UNCA	MEDIA	HUAMACHUCO	N° DE INVENTARIOS ACTUALIZADOS	0	0	0	1	1	1	1	1	1	1	1	1	9

PRESIDENCIA · UNCA
V°B° OFICINA DE PLANEAMIENTO Y PRESUPUESTO · HUAMACHUCO
ESPECIALISTA ADMINISTRATIVO PARA LA OFICINA DE PLANEAMIENTO Y PRESUPUESTO · HUAMACHUCO

FORMATO FINANCIERO
PLAN OPERATIVO INSTITUCIONAL MODIFICADO 2021

PROGRAMACIÓN FINANCIERA DE ACTIVIDADES Y TAREAS - AÑO 2021

ÓRGANO / UNIDAD ORGÁNICA / CENTRO DE COSTOS: DIRECCIÓN GENERAL DE ADMINISTRACIÓN / UNIDAD DE ABASTECIMIENTO

COD AEI	COD AEI	CATEGORIA PRESUPUESTAL	PRODUCTO/ PROYECTO	ACTIVIDAD PRESUPUESTAL	META PRESUPUESTAL	ACTIVIDAD OPERATIVA	UBIGEO	UNIDAD DE MEDIDA (SOLES)	ENE	FEB	MAR	ABR	MAY	JUN	JUL	AGO	SEP	OCT	NOV	DIC	META ANUAL
OEI.04	AEI.04.02	9001 ACCIONES CENTRALES	3999999. SIN PRODUCTO	5000003. GESTIÓN ADMINISTRATIVA	0247198. GESTIÓN DE LA LOGÍSTICA	ELABORACIÓN DE ORDENES DE SERVICIOS	Huamachuco	S/.	6,217.80	6,217.80	7,167.80	5,969.05	6,210.72	6,123.22	6,517.80	6,131.13	6,167.38	9,102.27	10,435.60	11,035.60	87,296.17
						RO - 5-23: BIENES Y SERVICIOS	Huamachuco	S/.	6,217.80	6,217.80	7,167.80	5,969.05	6,210.72	6,123.22	6,517.80	6,131.13	6,167.38	9,102.27	10,435.60	11,035.60	87,296.17
						2.3.28.11 Contrato Administrativo de Servicios	Huamachuco	S/.	6,000.00	6,000.00	6,000.00	5,751.25	5,992.92	5,905.42	6,000.00	5,913.33	5,949.58	8,666.67	10,000.00	10,000.00	82,179.17
						2.3.28.12 Contribuciones a ESSALUD	Huamachuco	S/.	217.80	217.80	217.80	217.80	217.80	217.80	217.80	217.80	217.80	435.60	435.60	435.60	3,267.00
						2.3.28.14 Aguinaldos de CAS	Huamachuco	S/.	0.00	0.00	0.00	0.00	0.00	0.00	300.00	0.00	0.00	0.00	0.00	600.00	900.00
						2.3.1 99.13 Libros, diarios, revistas y otros bienes impresos no vinculados a la enseñanza	Huamachuco	S/.	0.00	0.00	950.00	0.00	0.00	0.00	0.00	0.00	0.00	0.00	0.00	0.00	950.00
OEI.04	AEI.04.02	9001 ACCIONES CENTRALES	3999999. SIN PRODUCTO	5000003. GESTIÓN ADMINISTRATIVA	0247198. GESTIÓN DE LA LOGÍSTICA	ELABORACIÓN DE ORDENES DE COMPRA	Huamachuco	S/.	0.00	0.00	0.00	0.00	0.00	0.00	0.00	0.00	0.00	0.00	0.00	0.00	0.00
						RO - 5-23: BIENES Y SERVICIOS	Huamachuco	S/.	0.00	0.00	0.00	0.00	0.00	0.00	0.00	0.00	0.00	0.00	0.00	0.00	0.00
OEI.04	AEI.04.01	9001 ACCIONES CENTRALES	3999999. SIN PRODUCTO	5000003. GESTIÓN ADMINISTRATIVA	0247198. GESTIÓN DE LA LOGÍSTICA	FORMULACIÓN Y MODIFICACIÓN DEL CUADRO DE NECESIDADES	Huamachuco	S/.	0.00	0.00	0.00	0.00	0.00	0.00	0.00	0.00	0.00	0.00	0.00	0.00	0.00
						RO - 5-23: BIENES Y SERVICIOS	Huamachuco	S/.	0.00	0.00	0.00	0.00	0.00	0.00	0.00	0.00	0.00	0.00	0.00	0.00	0.00
OEI.04	AEI.04.02	9001 ACCIONES CENTRALES	3999999. SIN PRODUCTO	5000003. GESTIÓN ADMINISTRATIVA	0247198. GESTIÓN DE LA LOGÍSTICA	DESARROLLAR PROCESOS DE CONTRATACIÓN	Huamachuco	S/.	0.00	0.00	0.00	0.00	0.00	0.00	0.00	0.00	0.00	0.00	0.00	0.00	0.00
						RO - 5-23: BIENES Y SERVICIOS	Huamachuco	S/.	0.00	0.00	0.00	0.00	0.00	0.00	0.00	0.00	0.00	0.00	0.00	0.00	0.00
OEI.04	AEI.04.02	9001 ACCIONES CENTRALES	3999999. SIN PRODUCTO	5000003. GESTIÓN ADMINISTRATIVA	0247198. GESTIÓN DE LA LOGÍSTICA	REALIZAR LA ACTUALIZACIÓN DEL INVENTARIO DE ALMACÉN	Huamachuco	S/.	2,717.80	2,717.80	2,717.80	2,713.98	2,717.80	2,717.80	3,017.80	2,708.77	2,717.80	2,717.80	2,717.80	3,017.80	33,200.75
						RO - 5-23: BIENES Y SERVICIOS	Huamachuco	S/.	2,717.80	2,717.80	2,717.80	2,713.98	2,717.80	2,717.80	3,017.80	2,708.77	2,717.80	2,717.80	2,717.80	3,017.80	33,200.75
						2.3.28.11 Contrato Administrativo de Servicios	Huamachuco	S/.	2,500.00	2,500.00	2,500.00	2,496.18	2,500.00	2,500.00	2,500.00	2,490.97	2,500.00	2,500.00	2,500.00	2,500.00	29,987.15
						2.3.28.12 Contribuciones a ESSALUD	Huamachuco	S/.	217.80	217.80	217.80	217.80	217.80	217.80	217.80	217.80	217.80	217.80	217.80	217.80	2,613.60
						2.3.28.14 Aguinaldos de CAS	Huamachuco	S/.	0.00	0.00	0.00	0.00	0.00	0.00	300.00	0.00	0.00	0.00	0.00	300.00	600.00
OEI.04	AEI.04.02	9001 ACCIONES CENTRALES	3999999. SIN PRODUCTO	5000003. GESTIÓN ADMINISTRATIVA	0247198. GESTIÓN DE LA LOGÍSTICA	CONTROLAR LA DISTRIBUCIÓN DE BIENES DE LA ENTIDAD	Huamachuco	S/.	0.00	0.00	0.00	0.00	0.00	0.00	0.00	0.00	0.00	0.00	0.00	0.00	0.00
						RO - 5-23: BIENES Y SERVICIOS	Huamachuco	S/.	0.00	0.00	0.00	0.00	0.00	0.00	0.00	0.00	0.00	0.00	0.00	0.00	0.00

OEI.04	AEI.04.02	0066. FORMACIÓN UNIVERSITARIA DE PREGRADO 9001 ACCIONES CENTRALES	3000797.INFRAESTRUCTURA Y EQUIPAMIENTOS ADECUADOS 3999999. SIN PRODUCTO	5006047. MANTENIMIENTO Y OPERACIÓN DE LA INFRAESTRUCTURA Y EQUIPAMIENTO 5000003. GESTIÓN ADMINISTRATIVA	0215120. MANTENIMIENTO Y OPERACIÓN DE LA INFRAESTRUCTURA Y EQUIPAMIENTO 0247198. GESTIÓN DE LA LOGÍSTICA	ATENCIÓN DE SERVICIOS GENERALES DE LA INSTITUCIÓN	Huamachuco	S/.	10,524.20	19,030.70	10,059.90	9,033.77	34,069.42	4,953.01	8,910.49	10,863.01	5,755.83	11,901.99	6,180.68	10,204.67	141,487.66
						RO - 5-23: BIENES Y SERVICIOS	**Huamachuco**	**S/.**	**0.00**	**5,753.80**	**2,689.70**	**2,972.80**	**31,375.30**	**-226.70**	**2,615.30**	**2,145.28**	**1,635.10**	**3,007.70**	**917.37**	**6,977.67**	**59,863.31**
						2.3.15.11 Repuestos y accesorios	Huamachuco	S/. - 2021	0.00	0.00	0.00	0.00	0.00	0.00	0.00	0.00	0.00	1005.00	0.00	0.00	**1,005.00**
						2.3.15.12 Papeleria en General, útiles y materiales de oficina	Huamachuco	S/. - 2021	0.00	0.00	0.00	0.00	0.00	0.00	0.00	0.00	0.00	0.00	0.00	0.00	**0.00**
						2.3. 1 5. 21 Agropecuario, ganadero y de jardinería	Huamachuco	S/. - 2021	0.00	0.00	0.00	0.00	0.00	0.00	0.00	0.00	0.00	0.00	0.00	0.00	**0.00**
						2.3. 1 5.31 Aseo ,limpieza y tocador	Huamachuco	S/. - 2021	0.00	0.00	803.70	0.00	0.00	-803.70	0.00	0.00	0.00	0.00	0.00	6000.00	**6,000.00**
						2.3. 1 5.41 Electricidad, iluminación y electrónica	Huamachuco	S/. - 2021	0.00	0.00	0.00	0.00	0.00	0.00	0.00	0.00	0.00	0.00	0.00	0.00	**0.00**
						2.3. 16.14 De seguridad	Huamachuco	S/. - 2021	0.00	0.00	0.00	0.00	0.00	0.00	0.00	0.00	0.00	0.00	0.00	0.00	**0.00**
						2.3. 1 11 .16 Materiales de Acondicionamiento	Huamachuco	S/. - 2021	0.00	0.00	0.00	0.00	0.00	0.00	0.00	0.00	0.00	0.00	0.00	0.00	**0.00**
						2.3. 2 2. 1 1 Servicio de suministro de energia eléctrica	Huamachuco	S/. - 2021	0.00	2713.80	1502.00	1912.80	1675.30	577.00	2615.30	1465.30	1635.10	1,612.70	689.70	750.00	**17,149.00**
						2.3. 2 2. 1 2 Servicio de agua y desague	Huamachuco	S/. - 2021	0.00	0.00	384.00	0.00	0.00	0.00	0.00	0.00	0.00	0.00	8.50	8.50	**401.00**
						2.3. 2 2. 2 2 Servicio de telefonica Fija	Huamachuco	S/. - 2021	0.00	340.00	0.00	510.00	0.00	0.00	0.00	679.98	0.00	0.00	99.17	99.17	**1,728.31**
						2.3. 2 2. 2 3 Servicio de Internet	Huamachuco	S/. - 2021	0.00	2700.00	0.00	0.00	29700.00	0.00	0.00	0.00	0.00	0.00	120.00	120.00	**32,640.00**
						2.3. 2 4.21 De edificaciones, oficinas y infraestructuras	Huamachuco	S/. - 2021	0.00	0.00	0.00	0.00	0.00	0.00	0.00	0.00	0.00	0.00	0.00	0.00	**0.00**
						2.3. 2 4.61 De mobiliario y similares	Huamachuco	S/. - 2021	0.00	0.00	0.00	0.00	0.00	0.00	0.00	0.00	0.00	0.00	0.00	0.00	**0.00**
						2.3.2 4.71. De Maquinarias y equipos	Huamachuco	S/. - 2022	0.00	0.00	0.00	550.00	0.00	0.00	0.00	0.00	0.00	390.00	0.00	0.00	**940.00**
						2.3. 2 5.11 De edificios y estructuras	Huamachuco	S/. - 2021	0.00	0.00	0.00	0.00	0.00	0.00	0.00	0.00	0.00	0.00	0.00	0.00	**0.00**
						RO - 5-25: OTROS GASTOS	Huamachuco	S/. - 2021	**3112.20**	**0.00**	**0.00**	**0.00**	**0.00**	**0.00**	**0.00**	**0.00**	**0.00**	**0.00**	**0.00**	**0.00**	**3,112.20**
						2.5.43.11 . Impuestos	Huamachuco	S/. - 2021	3112.20	0.00	0.00	0.00	0.00	0.00	0.00	0.00	0.00	0.00	0.00	0.00	**3,112.20**
						RO - 6-26: ADQUISICIÓN DE ACTIVOS NO FINMANCIEROS	**Huamachuco**	**S/.**	**0.00**	**0.00**	**0.00**	**2300.00**	**0.00**	**0.00**	**0.00**	**0.00**	**0.00**	**0.00**	**0.00**	**0.00**	**2,300.00**
						2.6.32.52. Equipo de uso Agricola y Pesquero	Huamachuco	S/. - 2021	0.00	0.00	0.00	2300.00	0.00	0.00	0.00	0.00	0.00	0.00	0.00	0.00	**2,300.00**
						RO - 5-23: BIENES Y SERVICIOS	**Huamachuco**	**S/. - 2021**	**7,412.00**	**13,276.90**	**7,370.20**	**3,760.97**	**2,694.12**	**5,179.71**	**6,295.19**	**8,717.73**	**4,120.73**	**8,894.29**	**5,263.31**	**3,227.00**	**76,212.15**
						2.3. 13.11 Combustibles y carburantes	Huamachuco	S/. - 2021	0.00	0.00	3618.00	0.00	0.00	0.00	0.00	5070.00	0.00	25.80	0.00	0.00	**8,713.80**
						2.3.13.13 Lubricantes, grasas y afines	Huamachuco	S/. - 2022	366.00	0.00	0.00	0.00	0.00	0.00	233.00	0.00	0.00	0.00	0.00	0.00	**599.00**
						2.3. 2 2. 1 1 Servicio de suministro de energia eléctrica	Huamachuco	S/. - 2021	0.00	2272.20	1389.20	1557.30	681.30	0.00	2148.30	1494.00	1217.90	1663.20	1499.30	500.00	**14,422.70**
						2.3. 2 2. 1 2 Servicio de agua y desague	Huamachuco	S/. - 2021	0.00	0.00	96.00	0.00	0.00	0.00	0.00	0.00	0.00	0.00	0.00	0.00	**96.00**
						2.3. 2 1. 22 Viáticos y asiganaciones por comision de servicios	Huamachuco	S/. - 2021	300.00	0.00	0.00	0.00	0.00	0.00	0.00	0.00	0.00	0.00	0.00	0.00	**300.00**
						2.3. 2 2. 2 2 Servicio de telefonica Fija	Huamachuco	S/. - 2021	0.00	129.98	0.00	64.99	64.99	0.00	64.99	64.99	64.99	0.00	64.99	64.99	**584.91**
						2.3. 2 2. 2 3 Servicio de Internet	Huamachuco	S/. - 2021	0.00	0.00	0.00	235.26	0.00	0.00	239.90	119.95	119.95	0.00	200.02	100.01	**1,015.09**
						2.3. 2 5.11 De edificios y estructuras	Huamachuco	S/. - 2021	0.00	0.00	0.00	0.00	0.00	0.00	0.00	0.00	0.00	0.00	0.00	0.00	**0.00**
						2.3.28.11 Contrato Administrativo de Servicios	Huamachuco	S/. - 2021	1800.00	1800.00	1800.00	1746.25	1787.00	1770.37	1,800.00	1,733.75	1,697.87	1,800.00	1,800.00	1,800.00	**21,335.24**
						2.3.28.12 Contribuciones a ESSALUD	Huamachuco	S/. - 2021	162.00	162.00	162.00	157.17	160.83	159.34	162.00	156.04	152.81	162.00	162.00	162.00	**1,920.19**
						2.3.28.14 Aguinaldos de CAS	Huamachuco	S/. - 2021	0.00	0.00	0.00	0.00	0.00	0.00	300.00	0.00	0.00	0.00	0.00	0.00	**300.00**
						2.3.12.11 Vestuarios, accesorio y prendas diversas	Huamachuco	S/. - 2021	0.00	0.00	0.00	0.00	0.00	0.00	0.00	0.00	0.00	0.00	0.00	0.00	**0.00**
						2.3. 12.13 Calzado	Huamachuco	S/. - 2021	0.00	0.00	0.00	0.00	0.00	0.00	0.00	0.00	0.00	0.00	0.00	0.00	**0.00**
						2.3.15.11 Repuestos y accesorios	Huamachuco	S/. - 2021	85.00	0.00	0.00	0.00	0.00	0.00	0.00	0.00	430.00	0.00	0.00	0.00	**515.00**
						2.3. 15.21 Agropecuario, ganadero y de jardineria	Huamachuco	S/. - 2021	0.00	0.00	0.00	0.00	0.00	0.00	0.00	0.00	0.00	0.00	0.00	0.00	**0.00**
						2.3.15.31 Aseo, limpieza y tocador	Huamachuco	S/. - 2021	0.00	0.00	0.00	0.00	0.00	0.00	0.00	0.00	0.00	0.00	0.00	0.00	**0.00**
						2.3.16.11 De vehículos	Huamachuco	S/. - 2021	2849.00	0.00	90.00	0.00	0.00	0.00	1,013.00	0.00	0.00	855.00	0.00	600.00	**5,407.00**
						2.3. 1 11 11. Para edificios y estructuras	Huamachuco	S/. - 2021	0.00	0.00	0.00	0.00	0.00	0.00	0.00	0.00	0.00	0.00	0.00	0.00	**0.00**
						2.3.1 11 12. Para vehiculos	Huamachuco	S/. - 2021	0.00	0.00	0.00	0.00	0.00	0.00	124.00	0.00	0.00	0.00	0.00	0.00	**124.00**
						2.3. 1 99.11 Herramientas	Huamachuco	S/. - 2021	0.00	0.00	0.00	0.00	0.00	0.00	0.00	0.00	0.00	332.70	0.00	0.00	**332.70**
						2.3.22.21 Servicio de telefonia móvil	Huamachuco	S/. - 2021	0.00	0.00	0.00	0.00	0.00	0.00	0.00	0.00	437.21	0.00	0.00	0.00	**437.21**
						2.3.22.31 Correos y servicio de mensajeria	Huamachuco	S/. - 2021	0.00	0.00	0.00	0.00	0.00	0.00	0.00	44.00	0.00	0.00	0.00	0.00	**44.00**
						2.3. 24.51 De vehículos	Huamachuco	S/. - 2021	330.00	0.00	120.00	0.00	0.00	0.00	210.00	0.00	0.00	180.00	1,500.00	0.00	**2,340.00**
						2.3.24.71 De maquinarias y equipos	Huamachuco	S/. - 2021	0.00	0.00	0.00	0.00	0.00	0.00	0.00	0.00	0.00	0.00	0.00	0.00	**0.00**
						2.3.26.12 Gastos notariales	Huamachuco	S/. - 2021	0.00	0.00	0.00	0.00	0.00	0.00	0.00	35.00	0.00	0.00	0.00	0.00	**35.00**
						2.3.26.33 Seguro Obligatorio Accidentes de Tránsito (SOAT)	Huamachuco	S/. - 2021	70.00	0.00	0.00	0.00	0.00	0.00	0.00	0.00	0.00	0.00	0.00	0.00	**70.00**
						2.3.27.43 Soporte Técnico	Huamachuco	S/. - 2021	0.00	0.00	0.00	0.00	0.00	0.00	0.00	0.00	0.00	0.00	0.00	0.00	**0.00**
						2.3.27.11 2 Transporte y traslado de cargo, bienes y materiales	Huamachuco	S/. - 2021	1250.00	0.00	0.00	0.00	0.00	0.00	0.00	0.00	0.00	0.00	0.00	0.00	**1,250.00**
						2.3.1 11 12. Para vehiculos	Huamachuco	S/. - 2021	0.00	0.00	12.00	0.00	0.00	0.00	0.00	0.00	0.00	0.00	0.00	0.00	**12.00**
						23.21 .2.99. Otros gastos	Huamachuco	S/. - 2021	0.00	0.00	55.00	0.00	0.00	0.00	0.00	0.00	0.00	0.00	0.00	0.00	**55.00**
						2.3.24.61. De mobiliario y similares	Huamachuco	S/. - 2021	0.00	0.00	28.00	0.00	0.00	0.00	0.00	0.00	0.00	0.00	0.00	0.00	**28.00**
						2.3.15.12 Papeleria en General, útiles y materiales de oficina	Huamachuco	S/. - 2021	200.00	8912.72	0.00	0.00	0.00	560.00	0.00	0.00	0.00	3635.59	37.00	0.00	**13,345.31**
						2.3.15.4 1. Electricidad, iluminación y electrónica	Huamachuco	S/. - 2021	0.00	0.00	0.00	0.00	0.00	290.00	0.00	0.00	0.00	0.00	0.00	0.00	**290.00**
						2.3.27.3 1. Realizado por Personas Jurídicas	Huamachuco	S/. - 2021	0.00	0.00	0.00	0.00	0.00	2400.00	0.00	0.00	0.00	0.00	0.00	0.00	**2,400.00**
						2.3.27.11.5 . Servicio de alimentacion de consumo humano	Huamachuco	S/. - 2021	0.00	0.00	0.00	0.00	0.00	0.00	0.00	0.00	0.00	240.00	0.00	0.00	**240.00**
OEI.04	AEI.04.02	9001. ACCIONES CENTRALES	3999999. SIN PRODUCTO	5000003. GESTIÓN ADMINISTRATIVA	0000888. GESTIÓN ADMINISTRATIVA	**REALIZAR LA TOMA DE INVENTARIO FÍSICO DE BIENES MUEBLES DE LA UNCA**	**Huamachuco**	**S/.**	**4,217.80**	**4,217.80**	**4,174.47**	**4,168.36**	**4,217.80**	**4,217.80**	**4,517.80**	**4,217.80**	**4,217.80**	**4,217.80**	**4,217.80**	**10,517.80**	**57,120.83**
						RO - 5-23: BIENES Y SERVICIOS	**Huamachuco**	**S/.**	**4,217.80**	**4,217.80**	**4,174.47**	**4,168.36**	**4,217.80**	**4,217.80**	**4,517.80**	**4,217.80**	**4,217.80**	**4,217.80**	**4,217.80**	**10,517.80**	**57,120.83**
						2.3.28.11 Contrato Administrativo de Servicios	Huamachuco	S/.	4,000.00	4,000.00	3,956.67	3,950.56	4,000.00	4,000.00	4,000.00	4,000.00	4,000.00	4,000.00	4,000.00	4,000.00	**47,907.23**
						2.3.28.12 Contribuciones a Essalud de CAS	Huamachuco	S/.	217.80	217.80	217.80	217.80	217.80	217.80	217.80	217.80	217.80	217.80	217.80	217.80	**2,613.60**
						2.3.28.14 Aguinaldos de CAS	Huamachuco	S/.	0.00	0.00	0.00	0.00	0.00	0.00	300.00	0.00	0.00	0.00	0.00	300.00	**600.00**
						2.3.27.11 99 Servicios Diversos	Huamachuco	S/.	0.00	0.00	0.00	0.00	0.00	0.00	0.00	0.00	0.00	0.00	0.00	6,000.00	**6,000.00**
OEI.04	AEI.04.02	9001. ACCIONES CENTRALES	3999999. SIN PRODUCTO	5000003. GESTION ADMINISTRATIVA	0000888. GESTION ADMINISTRATIVA	**REALIZAR LA CONCILIACIÓN CONTABLE PATRIMONIAL**	**Huamachuco**	**S/.**	**0.00**	**0.00**	**0.00**	**0.00**	**0.00**	**0.00**	**0.00**	**0.00**	**0.00**	**0.00**	**0.00**	**0.00**	**0.00**
						RO - 5-23: BIENES Y SERVICIOS	**Huamachuco**	**S/.**	**0.00**	**0.00**	**0.00**	**0.00**	**0.00**	**0.00**	**0.00**	**0.00**	**0.00**	**0.00**	**0.00**	**0.00**	**0.00**
OEI.04	AEI.04.02	9001. ACCIONES CENTRALES	3999999. SIN PRODUCTO	5000003. GESTION ADMINISTRATIVA	0000888. GESTION ADMINISTRATIVA	**ACTUALIZACIÓN DEL ESTADO DEL SANEAMIENTO FÍSICO LEGAL DE BIENES INMUEBLES DE LA UNCA**	**Huamachuco**	**S/.**	**0.00**	**0.00**	**0.00**	**0.00**	**0.00**	**0.00**	**0.00**	**0.00**	**0.00**	**0.00**	**0.00**	**0.00**	**0.00**
						RO - 5-23: BIENES Y SERVICIOS	**Huamachuco**	**S/.**	**0.00**	**0.00**	**0.00**	**0.00**	**0.00**	**0.00**	**0.00**	**0.00**	**0.00**	**0.00**	**0.00**	**0.00**	**0.00**

La impresión o copia adquiere el estado de **"DOCUMENTO NO CONTROLADO"**

Unidad de Tesorería

FORMATO FISICO
PLAN OPERATIVO INSTITUCIONAL MODIFICADO 2021

PROGRAMACIÓN FÍSICA DE ACTIVIDADES Y TAREAS - AÑO 2021

ÓRGANO / UNIDAD ORGÁNICA/ CENTRO DE COSTOS: DIRECCIÓN GENERAL DE ADMINISTRACIÓN / UNIDAD DE TESORERIA

COD OEI	COD AEI	CATEGORIA PRESUPUESTAL	PRODUCTO/ PROYECTO	ACTIVIDAD PRESUPUESTAL	META PRESUPUESTAL	ACTIVIDAD/ TAREA	COD ACTIVIDAD	ACTIVIDAD OPERATIVA	PRIORIDAD	UBIGEO	UNIDAD DE MEDIDA	PROGRAMACIÓN DE METAS												META ANUAL
												ENE	FEB	MAR	ABR	MAY	JUN	JUL	AGO	SEP	OCT	NOV	DIC	
OEI.04	**AEI.04.02**	**9001 ACCIONES CENTRALES**	**3999999. SIN PRODUCTO**	**5000003. GESTIÓN ADMINISTRATIVA**	**0307322.GESTION DE LOS SISTEMAS CONTABILIDAD Y TESORERIA**	**A**		**REALIZAR GIROS DE LOS EXPEDIENTES DE GASTO E INGRESOS**	**ALTA**	**HUAMACHUCO**	**Nº DE COMPROBANTES DE PAGO EMITIDOS**	**62**	**47**	**56**	**43**	**40**	**61**	**63**	**73**	**60**	**85**	**88**	**90**	**768**
						T		REVISIÓN DE EXPEDIENTES DE GASTOS E INGRESOS	ALTA	HUAMACHUCO	Nª DE EXPEDIENTES REVISADOS	40	35	45	32	30	52	55	64	52	87	90	98	680
						T		EJECUCIÒN DE GIROS DE LOS EXPEDIENTES DE GASTOS E INGRESOS	ALTA	HUAMACHUCO	Nº DE EXPEDIENTES GIRADOS	62	47	56	43	40	61	63	73	60	85	88	90	768
						T		EMISIÓN DE LOS COMPROBANTES DE PAGO DE EXPEDIENTES DE GASTOS E INGRESOS	ALTA	HUAMACHUCO	Nº DE COMPROBANTES DE PAGO EMITIDOS	62	47	56	43	40	61	63	73	60	85	88	90	768
OEI.04	**AEI.04.02**	**9001 ACCIONES CENTRALES**	**3999999. SIN PRODUCTO**	**5000003. GESTIÓN ADMINISTRATIVA**	**0307322.GESTION DE LOS SISTEMAS CONTABILIDAD Y TESORERIA**	**A**		**ELABORACIÓN DE CONCILIACIÓN BANCARIA**	**ALTA**	**HUAMACHUCO**	**Nº DE CONCILIACIONES ELABORADAS**	**0**	**0**	**0**	**0**	**0**	**0**	**0**	**0**	**0**	**0**	**0**	**1**	**1**
						T		RECOPILACIÓN DE LA INFORMACIÓN	ALTA	HUAMACHUCO	N° DE REPORTES EXTRAÍDOS DEL SISTEMA	0	0	0	0	0	0	0	0	0	0	0	1	1
						T		REVISIÓN DE LA INFORMACIÓN	ALTA	HUAMACHUCO	N° DE REPORTES REVISADOS	0	0	0	0	0	0	0	0	0	0	0	1	1
						T		ELABORACIÓN DE CONCILIACIÓN BANCARÍA	MEDIA	HUAMACHUCO	Nº DE CONCILIACIONES ELABORADAS	0	0	0	0	0	0	0	0	0	0	0	1	1
OEI.04	**AEI.04.02**	**9001 ACCIONES CENTRALES**	**3999999. SIN PRODUCTO**	**5000003. GESTIÓN ADMINISTRATIVA**	**0307322.GESTION DE LOS SISTEMAS CONTABILIDAD Y TESORERIA**	**A**		**REALIZAR LA CONCILIACIÓN DE CUENTAS DE ENLACE - MEF**	**ALTA**	**HUAMACHUCO**	**Nº DE CONCILIACIONES ELABORADAS**	**1**	**1**	**1**	**1**	**1**	**1**	**1**	**1**	**1**	**1**	**1**	**1**	**12**
						T		RECOPILACIÓN DE INFORMACIÓN	ALTA	HUAMACHUCO	N° DE REPORTES EXTRAÍDOS DEL SISTEMA	1	1	1	1	1	1	1	1	1	1	1	1	12
						T		REVISIÓN, PROCESO Y ENVIO DE LA INFORMACIÓN A NIVEL UE Y PLIEGO	ALTA	HUAMACHUCO	N° DE REPORTES REVISADOS	1	1	1	1	1	1	1	1	1	1	1	1	12
						T		ELABORACIÓN DE ACTA Y ANEXOS DE LAS CUENTAS DE ENLACE	ALTA	HUAMACHUCO	N° DE ACTAS	1	0	0	0	0	0	0	0	0	0	0	0	1
OEI.04	**AEI.04.02**	**9001 ACCIONES CENTRALES**	**3999999. SIN PRODUCTO**	**5000003. GESTIÓN ADMINISTRATIVA**	**0307322.GESTION DE LOS SISTEMAS CONTABILIDAD Y TESORERIA**	**A**		**REALIZAR Y CONSOLIDAR LA INFORMACION DE ACTIVOS Y PASIVOS FINANCIEROS EN EL MODULO DE INSTRUMENTOS FINANCIEROS (MIF-MEF)**	**MEDIA**	**HUAMACHUCO**	**Nº DE REGISTROS**	**1**	**1**	**1**	**1**	**1**	**1**	**1**	**1**	**1**	**1**	**1**	**1**	**12**
						T		RECOPILACIÓN DE INFORMACIÓN DE LAS CUENTAS	ALTA	HUAMACHUCO	N° DE REPORTES ESTRAÍDOS	1	1	1	1	1	1	1	1	1	1	1	1	12
						T		REGISTRO Y ENVIO EN EL (MIF)MÓDULO DE INFORMACIÓN FINANCIERA	ALTA	HUAMACHUCO	N° DE REGISTROS CONSOLIDADO	1	1	1	1	1	1	1	1	1	1	1	1	12
OEI.04	**AEI.04.02**	**9001 ACCIONES CENTRALES**	**3999999. SIN PRODUCTO**	**5000003. GESTIÓN ADMINISTRATIVA**	**0307322.GESTION DE LOS SISTEMAS CONTABILIDAD Y TESORERIA**	**A**		**REALIZAR EL REGISTRO DE LOS INGRESOS E INTERES A LA CUT**	**MEDIA**	**HUAMACHUCO**	**Nº DE REGISTROS**	**7**	**7**	**7**	**7**	**7**	**7**	**7**	**7**	**7**	**7**	**7**	**7**	**84**
						T		RECOPILACIÓN DE INFORMACIÓN DE LA CUT EN SIAF WEB	ALTA	HUAMACHUCO	N° DE REPORTES EXTRAÍDOS	7	7	7	7	7	7	7	7	7	7	7	7	84
						T		REGISTRO EN SIAF Y ENVIO DE INFORMACIÓN AL MEF	ALTA	HUAMACHUCO	N° DE REGISTROS	7	7	7	7	7	7	7	7	7	7	7	7	84

PRESIDENCIA UNCA

V°B° OFICINA DE PLANEAMIENTO Y PRESUPUESTO HUAMACHUCO

ESPECIALISTA ADMINISTRATIVO PARA LA OFICINA DE PLANEAMIENTO Y PRESUPUESTO HUAMACHUCO

FORMATO FINANCIERO
PLAN OPERATIVO INSTITUCIONAL MODIFICADO 2021

PROGRAMACIÓN FINANCIERA DE ACTIVIDADES Y TAREAS - AÑO 2021

ÓRGANO / UNIDAD ORGÁNICA/ CENTRO DE COSTOS: DIRECCIÓN GENERAL DE ADMINISTRACIÓN / UNIDAD DE TESORERIA

COD AEI	COD AEI	CATEGORIA PRESUPUESTAL	PRODUCTO/PROYECTO	ACTIVIDAD PRESUPUESTAL	META PRESUPUESTAL	ACTIVIDAD OPERATIVA	UBIGEO	UNIDAD DE MEDIDA (SOLES)	ENE	FEB	MAR	ABR	MAY	JUN	JUL	AGO	SEP	OCT	NOV	DIC	META ANUAL
OEI.04	AEI.04.02	9001 ACCIONES CENTRALES	3999999. SIN PRODUCTO	5000003. GESTIÓN ADMINISTRATIVA	0307322.GESTION DE LOS SISTEMAS CONTABILIDAD Y TESORERIA	REALIZAR GIROS DE LOS EXPEDIENTES DE GASTO E INGRESOS	Huamachuco	S/.	6,217.80	6,143.22	5,811.55	6,171.97	6,607.80	6,217.80	6,517.80	6,217.80	6,647.80	6,233.80	6,217.80	6,517.80	75,522.94
						RO - 5-23: BIENES Y SERVICIOS	Huamachuco	S/.	6,217.80	6,143.22	5,811.55	6,171.97	6,607.80	6,217.80	6,517.80	6,217.80	6,647.80	6,233.80	6,217.80	6,517.80	75,522.94
						2.3.28.11 Contrato Administrativo de Servicios	Huamachuco	S/.	6,000.00	5,925.42	5,593.75	5,954.17	6,000.00	6,000.00	6,000.00	6,000.00	6,000.00	6,000.00	6,000.00	6,000.00	71,473.34
						2.3.28.12 Contribuciones a ESSALUD de CAS	Huamachuco	S/.	217.80	217.80	217.80	217.80	217.80	217.80	217.80	217.80	217.80	217.80	217.80	217.80	2,613.60
						2.3.28.14 Aguinaldos de CAS	Huamachuco	S/.	0.00	0.00	0.00	0.00	0.00	0.00	300.00	0.00	0.00	0.00	0.00	300.00	600.00
						2.3.24.71. De maquinarias y equipos	Huamachuco	S/.	0.00	0.00	0.00	0.00	390.00	0.00	0.00	0.00	0.00	0.00	0.00	0.00	390.00
						23.15.11 Repuestos y accesorios	Huamachuco	S/.	0.00	0.00	0.00	0.00	0.00	0.00	0.00	0.00	430.00	0.00	0.00	0.00	430.00
						2.3.21.2 99 Otros Gastos	Huamachuco	S/.	0.00	0.00	0.00	0.00	0.00	0.00	0.00	0.00	0.00	16.00	0.00	0.00	16.00
AEI.04.02	AEI.04.02	9001 ACCIONES CENTRALES	3999999. SIN PRODUCTO	5000003. GESTIÓN ADMINISTRATIVA	0307322.GESTION DE LOS SISTEMAS CONTABILIDAD Y TESORERIA	ELABORACIÓN DE CONCILIACIÓN BANCARIA	Huamachuco	S/.	0.00	0.00	0.00	0.00	0.00	0.00	0.00	0.00	0.00	0.00	0.00	0.00	0.00
						RO - 5-23: BIENES Y SERVICIOS	Huamachuco	S/.	0.00	0.00	0.00	0.00	0.00	0.00	0.00	0.00	0.00	0.00	0.00	0.00	0.00
AEI.04.02	AEI.04.02	9001 ACCIONES CENTRALES	3999999. SIN PRODUCTO	5000003. GESTIÓN ADMINISTRATIVA	0307322.GESTION DE LOS SISTEMAS CONTABILIDAD Y TESORERIAY TESORERIA	ELABORACIÓN DE LA CONCILIACIÓN DE CUENTAS DE ENLACE - MEF	Huamachuco	S/.	0.00	0.00	0.00	0.00	0.00	0.00	0.00	0.00	0.00	0.00	0.00	0.00	0.00
						RO - 5-23: BIENES Y SERVICIOS	Huamachuco	S/.	0.00	0.00	0.00	0.00	0.00	0.00	0.00	0.00	0.00	0.00	0.00	0.00	0.00
AEI.04.02	AEI.04.02	9001 ACCIONES CENTRALES	3999999. SIN PRODUCTO	5000003. GESTIÓN ADMINISTRATIVA	0307322.GESTION DE LOS SISTEMAS CONTABILIDAD Y TESORERIA	REALIZAR Y CONSOLIDAR LA INFORMACION DE ACTIVOS Y PASIVOS FINANCIEROS EN EL MODULO DE INSTRUMENTOS FINANCIEROS (MIF-MEF)	Huamachuco	S/.	0.00	0.00	0.00	0.00	0.00	0.00	0.00	0.00	0.00	0.00	0.00	0.00	0.00
						RO - 5-23: BIENES Y SERVICIOS	Huamachuco	S/.	0.00	0.00	0.00	0.00	0.00	0.00	0.00	0.00	0.00	0.00	0.00	0.00	0.00
AEI.04.02	AEI.04.02	9001 ACCIONES CENTRALES	3999999. SIN PRODUCTO	5000003. GESTIÓN ADMINISTRATIVA	0307322.GESTION DE LOS SISTEMAS CONTABILIDAD Y TESORERIA	REALIZAR EL REGISTRO DE LOS INGRESOS E INTERES A LA CUT	Huamachuco	S/.	0.00	0.00	0.00	0.00	0.00	0.00	0.00	0.00	0.00	0.00	0.00	0.00	0.00
						RO - 5-23: BIENES Y SERVICIOS	Huamachuco	S/.	0.00	0.00	0.00	0.00	0.00	0.00	0.00	0.00	0.00	0.00	0.00	0.00	0.00

Unidad Ejecutora de Inversiones

FORMATO FÍSICO
PLAN OPERATIVO INSTITUCIONAL MODIFICADO 2021

PROGRAMACIÓN FÍSICA DE ACTIVIDADES Y TAREAS - AÑO 2021

ÓRGANO/ UNIDAD ORGÁNICA / CENTRO DE COSTO: DIRECCIÓN GENERAL DE ADMINISTRACIÓN / UNIDAD EJECUTORA DE INVERSIONES

COD OEI	COD AEI	CATEGORIA PRESUPUESTAL	PRODUCTO/ PROYECTO	ACTIVIDAD PRESUPUESTAL	META PRESUPUESTAL	ACTIVIDAD / TAREA	COD ACTIVIDAD	ACTIVIDAD OPERATIVA	PRIORIDAD	UBIGEO	UNIDAD DE MEDIDA	PROGRAMACIÓN DE METAS												META ANUAL
												ENE	FEB	MAR	ABR	MAY	JUN	JUL	AGO	SEP	OCT	NOV	DIC	
OEI.01	**AEI.01.04**	**9001. ACCIONES CENTRALES**	**3999999. SIN PRODUCTO**	**5000003. GESTIóN ADMINISTRATIVA**	**0112570. EJECUCIÓN DE PROYECTOS DE INVERSIÓN PÚBLICA**	**A**		**DIRECCIÒN , COODINACIÒN Y SUPERVISION DE LAS ACTIVIDADES DE LA UNIDAD**	**Alta**	**Huamachuco**	**Informe Trimestral**	**0**	**0**	**0**	**0**	**0**	**0**	**0**	**0**	**0**	**0**	**0**	**1**	**1**
						T		Dirección, coordinación y supervisión de las actividades de la unidad	Alta	Huamachuco	Informe trimestral	0	0	0	0	0	0	0	0	0	0	0	1	**1**
OEI.01	**AEI.01.04**	**9002 ASIGNACIONES PRESUPUESTARIAS QUE NO RESULTAN EN PRODUCTOS**	**3999999. SIN PRODUCTO**	**5000936. MANTENIMIENTO DE INFRAESTRUCTURA PUBLICA**	**0031732. MANTENIMIENTO DE INFRAESTRUCTURA**	**A**		**EJECUCIÓN DE ACTIVIDADES DE MANTENIMIENTO**	**Alta**	**Huamachuco**	**N° de actividades de mantenimiento ejecutadas**	**0**	**0**	**0**	**0**	**0**	**0**	**0**	**0**	**2**	**0**	**0**	**9**	**11**
						T		ELABORACIÓN DE FICHAS TÉCNICAS DE ACTIVIDADES DE MANTENIMIENTO.	Alta	Huamachuco	Fichas tecnicas aprobadas	0	1	1	0	0	4	2	1	4	2	0	3	18
						T		SERVICIO DE ACONDICIONAMIENTO DE COBERTURA METALICA - VARIOS - SEDE RAMIRO PRIALE	Alta	Huamachuco	% de Ejecución	0	0	0	0	0	0	0	0	0	0	0.2	0.8	1
						T		SERVICIO DE MANTENIMIENTO PINTADO DE INFRAESTRUCTURA Y RESANE EN MUROS - RAMIRO PRIALE	Alta	Huamachuco	% de Ejecución	0	0	0	0	0	0	0	0	0	0	0	0.8	0.8
						T		SERVICIO DE ACONDICIONAMIENTO DE LOZA DEPORTIVA, CAMPO DE VOLEY, PINTADO Y SEÑALIZACIÒN VARIOS UNCA	Alta	Huamachuco	% de Ejecución	0	0	0	0	0	0	0	0	0	0	0	1	1
						T		SERVICIO DE MANTENIMIENTO Y MEJORAS DE MINI PLANTA AGUA ,BOMBAS DE AGUA,LIMPIEZA TANQUE, SEDE RAMIRO PRIALE UNCA	Alta	Huamachuco	% de Ejecución	0	0	0	0	0	0	0	0	0	0	0	1	1
						T		ACONDICIONAMIENTO DE LABORATORIO DE SUELOS Y CONSTRUCCIONES SEDE RAMIRO PRIALE UNCA	Alta	Huamachuco	% de Ejecución	0	0	0	0	0	0	0	0	0	0	0.5	0.5	1
						T		ACONDICIONAMIENTO DE RAMPAS, LAMINADOS DE CRISTALES E INSTALACION DE CORTINAS, ANCLAJES MOBIIARIOS, AMPLIACION DE MURO PERIMETRAL, VARIOS LOCAL SDE LABORATORIOS UNCA	Alta	Huamachuco	% de Ejecución	0	0	0	0	0	0	0	0	1	0	0	0	1
						T		ACONDICIONAMIENTO DE COBERTURA , CANALETAS DE AGUA, IMPERMIABILIZACION DE TECHOS DE DEPOSITOS DE GAS VARIOS SEDE GARCILAZO DE LA VEGA UNCA.	Alta	Huamachuco	% de Ejecución	0	0	0	0	0	0	0	0	0	0	0.4	0.6	1
						T		SERVICIO DE MANTENIMIENTO Y MEJORAS DE MINI PLANTA AGUA SEDE GARCILAZO DE LA VEGA UNCA	Alta	Huamachuco	% de Ejecución	0	0	0	0	0	0	0	0	0	0	0.4	0.6	1
						T		SERVICIO DE MEJORAS DE SUMINISTRO DE INSTALACIONES AGUA EXTERIORES Y MANTENIMIENTO DE BOMBAS AGUA, VARIOS EN EL LOCAL GARCILAZO	Alta	Huamachuco	% de Ejecución	0	0	0	0	0	0	0	0	0	0	0.2	0.8	1
						T		ADECUACIÒN DE ESPACIOS EN BIBLIOTECA Y OFICINAS LOCAL SL02 GARCILAZO UNCA	Alta	Huamachuco	% de Ejecución	0	0	0	0	0	0	0	0	0	0	0	1	1
						T		MANTENIMIENTO CORRECTIVO EN TECHOS Y COBERTURAS (REEMPLAZO DE TEJAS Y RESANES) RESANE Y PINTURA DE MUROS, AMBIENTES EXTERIORES, OFICINAS ADMINISTRATIVAS - SEDE MIGUEL GRAU	Alta	Huamachuco	% de Ejecución	0	0	0	0	0	0	0	0	0	0	0	1	1
						T		MANTENIMIENTO DE LAVADEROS, ESCALERAS, AUDITORIOS Y OFICINAS LOCAL JIRON MIGUEL GRAU SEDE ADMINISTRATIVA	Alta	Huamachuco	% de Ejecución	0	0	0	0	0	0	0	0	1	0	0	0	1

PRESIDENCIA UNCA

UNIVERSIDAD NACIONAL EFRÉN ALEGRÍA V°B° OFICINA DE PLANEAMIENTO Y PRESUPUESTO HUAMACHUCO

UNIVERSIDAD NACIONAL EFRÉN ALEGRÍA ESPECIALISTA ADMINISTRATIVO PARA LA OFICINA DE PLANEAMIENTO Y PRESUPUESTO HUAMACHUCO

OEI.01	AEI.01.04	9002. ASIGNACIONES PRESUPUESTARIAS QUE NO RESULTAN EN PRODUCTOS	2471427. CREACIÓN DE LOS SERVICIOS BÁSICOS Y DE HABITABILIDAD DEL CAMPUS UNIVERSITARIO TANTAPUSHA II DE LA UNIVERSIDAD NACIONAL CIRO ALEGRÍA, DISTRITO DE HUAMACHUCO, PROVINCIA SÁNCHEZ CARRIÓN, DEPARTAMENTO LA LIBERTAD	6000001. EXPEDIENTE TECNICO	0320319.CREACIÓN DE LOS SERVICIOS BÁSICOS Y DE HABITABILIDAD DEL CAMPUS UNIVERSITARIO TANTAPUSHA II DE LA UNIVERSIDAD NACIONAL CIRO ALEGRÍA, DISTRITO DE HUAMACHUCO, PROVINCIA SÁNCHEZ CARRIÓN, DEPARTAMENTO LA LIBERTAD	A		EXPEDIENTE TÉCNICO: CREACIÓN DE LOS SERVICIOS BÁSICOS Y DE HABITABILIDAD DEL CAMPUS UNIVERSITARIO TANTAPUSHA II DE LA UNIVERSIDAD NACIONAL CIRO ALEGRÍA, DISTRITO DE HUAMACHUCO, PROVINCIA SÁNCHEZ CARRIÓN, DEPARTAMENTO LA LIBERTAD	Alta	Huamachuco	% de Ejecución	0	0	0	0	0	0	0	0	0	0	0.1	0.1	0.2
OEI.01	AEI.01.04	0066. FORMACIÓN UNIVERSITARIA DE PREGRADO	2509818. CREACIÓN DE LOS SERVICIOS ACADÉMICOS DE LA ESCUELA PROFESIONAL DE INGENIERIA CIVIL Y DISEÑO ARQUITECTÓNICO DE LA UNIVERSIDAD NACIONAL CIRO ALEGRÍA, DISTRITO DE HUAMACHUCO, PROVINCIA SÁNCHEZ CARRIÓN, DEPARTAMENTO LA LIBERTAD	6000001. EXPEDIENTE TECNICO	CREACIÓN DE LOS SERVICIOS ACADÉMICOS DE LA ESCUELA PROFESIONAL DE INGENIERIA CIVIL Y DISEÑO ARQUITECTÓNICO DE LA UNIVERSIDAD NACIONAL CIRO ALEGRÍA, DISTRITO DE HUAMACHUCO, PROVINCIA SÁNCHEZ CARRIÓN, DEPARTAMENTO LA LIBERTAD	A		EXPEDIENTE TECNICO:CREACIÓN DE LOS SERVICIOS ACADÉMICOS DE LA ESCUELA PROFESIONAL DE INGENIERIA CIVIL Y DISEÑO ARQUITECTÓNICO DE LA UNIVERSIDAD NACIONAL CIRO ALEGRÍA, DISTRITO DE HUAMACHUCO, PROVINCIA SÁNCHEZ CARRIÓN, DEPARTAMENTO LA LIBERTAD	Alta	Huamachuco	% de Ejecución	0	0	0	0	0	0	0	0	0	0	0	0.15	0.15
OEI.01	AEI.01.04	0066. FORMACIÓN UNIVERSITARIA DE PREGRADO	2513857. CREACIÓN DE LOS SERVICIOS ACADÉMICOS DE LA ESCUELA PROFESIONAL DE GESTIÓN TURÍSITCA, HOTELERÍA Y GASTRONOMÍA DE LA UNIVERSIDAD NACIONAL CIRO ALEGRÍA, DISTRITO DE HUAMACHUCO, PROVINCIA SÁNCHEZ CARRIÓN, DEPARTAMENTO LA LIBERTAD	6000001. EXPEDIENTE TECNICO	CREACIÓN DE LOS SERVICIOS ACADÉMICOS DE LA ESCUELA PROFESIONAL DE GESTIÓN TURÍSITCA, HOTELERÍA Y GASTRONOMÍA DE LA UNIVERSIDAD NACIONAL CIRO ALEGRÍA, DISTRITO DE HUAMACHUCO, PROVINCIA SÁNCHEZ CARRIÓN, DEPARTAMENTO LA LIBERTAD	A		EXPEDIENTE TECNICO:CREACIÓN DE LOS SERVICIOS ACADÉMICOS DE LA ESCUELA PROFESIONAL DE GESTIÓN TURÍSTICA, HOTELERÍA Y GASTRONOMÍA DE LA UNIVERSIDAD NACIONAL CIRO ALEGRÍA, DISTRITO DE HUAMACHUCO, PROVINCIA SÁNCHEZ CARRIÓN, DEPARTAMENTO LA LIBERTAD	Alta	Huamachuco	% de Ejecución	0	0	0	0	0	0	0	0	0	0	0	0.15	0.15
OEI.01	AEI.01.04	9002. ASIGNACIONES PRESUPUESTARIAS QUE NO RESULTAN EN PRODUCTOS	2491951. ADQUISICION DE TERRENO; EN EL(LA) SEDE YAMOBAMBA DE LA UNIVERSIDAD NACIONAL DE CIRO ALEGRIA EN LA LOCALIDAD YAMOBAMBA, DISTRITO DE HUAMACHUCO	6000001. EXPEDIENTE TECNICO	0309819. ADQUISICION DE TERRENO; EN EL(LA) SEDE YAMOBAMBA DE LA UNIVERSIDAD NACIONAL CIRO ALEGRIA EN LA LOCALIDAD YAMOBAMBA, DISTRITO HUAMACHUCO, PROVINCIA SÁNCHEZ CARRIÓN, DEPARTAMENTO LA LIBERTAD	A		EJECUCIÓN IOARR: ADQUISICIÓN DE TERRENO; EN EL(LA) SEDE YAMOBAMBA DE LA UNIVERSIDAD NACIONAL DE CIRO ALEGRÍA EN LA LOCALIDAD YAMOBAMBA, DISTRITO DE HUAMACHUCO, PROVINCIA SÁNCHEZ CARRIÓN, DEPARTAMENTO LA LIBERTAD	Alta	Huamachuco	% de Ejecución	0	0	0	0	0	0	0	0	0	0.44	0.31	0.25	1
OEI.01	AEI.01.04	0066. FORMACION UNIVERSITARIA DE PREGRADO	2486210. ADQUISICION DE SISTEMA DE INFORMACION Y SISTEMA DE SEGURIDAD ; EN EL(LA) UNIVERSIDAD NACIONAL CIRO ALEGRIA JR. MIGUEL GRAU DISTRITO DE HUAMACHUCO	6000005. ADQUISICION DE EQUIPOS	0309820. ADQUISICION DE SISTEMA DE INFORMACION Y SISTEMA DE SEGURIDAD ; EN EL(LA) UNIVERSIDAD NACIONAL CIRO ALEGRIA JR. MIGUEL GRAU, DISTRITO HUAMACHUCO, PROVINCIA SÁNCHEZ CARRIÓN, DEPARTAMENTO LA LIBERTAD	A		EJECUCIÓN DE IOARR : ADQUISICION DE SISTEMA DE INFORMACION Y SISTEMA DE SEGURIDAD ; EN EL(LA) UNIVERSIDAD NACIONAL CIRO ALEGRIA JR. MIGUEL GRAU, DISTRITO HUAMACHUCO,PROVINCIA SÁNCHEZ CARRIÓN, DEPARTAMENTO LA LIBERTAD	Alta	Huamachuco	% de Ejecución	0.3	0.3	0	0	0	0	0	0	0	0	0	0	0.6
OEI.01	AEI.01.04	9002. ASIGNACIONES PRESUPUESTARIAS QUE NO RESULTAN EN PRODUCTOS	2481964. ADQUISICION DE EQUIPO DE AMBIENTES DE GESTION ADMINISTRATIVA Y ACADEMICA, MOBILIARIO DE AMBIENTES DE GESTION ADMINISTRATIVA Y ACADEMICA Y CAP	6000005. ADQUISICION DE EQUIPOS	0309821. ADQUISICION DE EQUIPO Y MOBILIARIO DE AMBIENTES DE GESTION ADMINISTRATIVA Y ACADÉMICA, Y CAPACIDAD HUMANA; EN LA UNIVERSIDAD NACIONAL CIRO ALEGRIA JR. MIGUEL GRAU, DISTRITO HUAMACHUCO,PROVINCIA SÁNCHEZ CARRIÓN, DEPARTAMENTO LA LIBERTAD	A		EJECUCIÓN DE IOARR:ADQUISICION DE EQUIPO Y MOBILIARIO DE AMBIENTES DE GESTION ADMINISTRATIVA Y ACADÉMICA, Y CAPACIDAD HUMANA; EN LA UNIVERSIDAD NACIONAL CIRO ALEGRIA JR. MIGUEL GRAU, DISTRITO HUAMACHUCO,PROVINCIA SÁNCHEZ CARRIÓN, DEPARTAMENTO LA LIBERTAD	Alta	Huamachuco	% de Ejecución	0	0	0	0	0	0	0	0	0	0	0.1	0.3	0.4

FORMATO FINANCIERO
PLAN OPERATIVO INSTITUCIONAL MODIFICADO 2021

PROGRAMACIÓN FINANCIERA DE ACTIVIDADES Y TAREAS - AÑO 2021

ÓRGANO/ UNIDAD ORGÁNICA/ CENTRO DE COSTO: DIRECCIÓN GENERAL DE ADMINISTRACIÓN / UNIDAD EJECUTORA DE INVERSIONES

COD AEI	COD AEI	CATEGORIA PRESUPUESTAL	PRODUCTO / PROYECTO	ACTIVIDAD PRESUPUESTAL	META PRESUPUESTAL	ACTIVIDAD OPERATIVA	UBIGEO	UNIDAD DE MEDIDA (SOLES)	ENE	FEB	MAR	ABR	MAY	JUN	JUL	AGO	SEP	OCT	NOV	DIC	META ANUAL
OEI.01	AEI.01.04	9001. ACCIONES CENTRALES	3999999. SIN PRODUCTO	5000003. GESTIÓN ADMINISTRATIVA	0112570. EJECUCIÓN DE PROYECTOS DE INVERSIÓN PÚBLICA	DIRECCIÒN , COODINACIÒN Y SUPERVISION DE LAS ACTIVIDADES DE LA UNIDAD	Huamachuco	S/.	6,217.80	6,217.80	5,828.63	5,808.63	11,635.60	12,188.52	12,722.27	12,194.35	12,627.27	15,320.07	16,653.40	17,253.40	134,667.74
						RO - 5-23: BIENES Y SERVICIOS	Huamachuco	S/.	6,217.80	6,217.80	5,828.63	5,808.63	11,635.60	12,188.52	12,722.27	12,194.35	12,627.27	15,320.07	16,653.40	17,253.40	134,667.74
						2.3.28.11 Contrato Administrativo de Servicios	Huamachuco	S/.	6,000.00	6,000.00	5,610.83	5,590.83	11,200.00	11,752.92	11,800.00	11,758.75	11,761.67	14,666.67	16,000.00	16,000.00	128,141.67
						2.3.28.12 Contribuciones a EsSalud de Cas	Huamachuco	S/.	217.80	217.80	217.80	217.80	435.60	435.60	435.60	435.60	435.60	653.40	653.40	653.40	5,009.40
						2.3.28.14 Aguinaldos de CAS	Huamachuco	S/.	0.00	0.00	0.00	0.00	0.00	0.00	486.67	0.00	0.00	0.00	0.00	600.00	1,086.67
						2.3.15.11 Repuestos y accesorios	Huamachuco	S/.	0.00	0.00	0.00	0.00	0.00	0.00	0.00	0.00	430.00	0.00	0.00	0.00	430.00
						2.3.21.21 Pasajes y gastos de transporte	Huamachuco	S/.	0.00	0.00	0.00	0.00	0.00	0.00	0.00	0.00	0.00	0.00	0.00	0.00	0.00
						2.3.21.22 Viáticos y asignaciones por comisión de servicios	Huamachuco	S/.	0.00	0.00	0.00	0.00	0.00	0.00	0.00	0.00	0.00	0.00	0.00	0.00	0.00
OEI.01	AEI.01.04	9002 ASIGNACIONES PRESUPUESTARIAS QUE NO RESULTAN EN PRODUCTOS	3999999. SIN PRODUCTO	5000936. MANTENIMIENTO DE INFRAESTRUCTURA PUBLICA	0031732. MANTENIMIENTO DE INFRAESTRUCTURA	EJECUCIÓN DE ACTIVIDADES DE MANTENIMIENTO	Huamachuco	S/.	0.00	0.00	0.00	0.00	0.00	0.00	0.00	0.00	0.00	0.00	5,250.00	361,442.83	366,692.83
						RD - 5-23: BIENES Y SERVICIOS	Huamachuco	S/.	0.00	0.00	0.00	0.00	0.00	0.00	0.00	0.00	0.00	0.00	5,250.00	361,442.83	366,692.83
						2.3.27.21 Consultorías	Huamachuco	S/.	0.00	0.00	0.00	0.00	0.00	0.00	0.00	0.00	0.00	0.00	5,250.00	361,442.83	366,692.83
OEI.01	AEI.01.04	9002. ASIGNACIONES PRESUPUESTARIAS QUE NO RESULTAN EN PRODUCTOS	2471427. CREACIÓN DE LOS SERVICIOS BÁSICOS Y DE HABITABILIDAD DEL CAMPUS UNIVERSITARIO TANTAPUSHA II DE LA UNIVERSIDAD NACIONAL CIRO ALEGRÍA, DISTRITO DE HUAMACHUCO, PROVINCIA SÁNCHEZ CARRIÓN, DEPARTAMENTO LA LIBERTAD	6000001. EXPEDIENTE TECNICO	0320319.CREACIÓN DE LOS SERVICIOS BÁSICOS Y DE HABITABILIDAD DEL CAMPUS UNIVERSITARIO TANTAPUSHA II DE LA UNIVERSIDAD NACIONAL CIRO ALEGRÍA, DISTRITO DE HUAMACHUCO, PROVINCIA SÁNCHEZ CARRIÓN, DEPARTAMENTO LA LIBERTAD	EXPEDIENTE TÉCNICO: CREACIÓN DE LOS SERVICIOS BÁSICOS Y DE HABITABILIDAD DEL CAMPUS UNIVERSITARIO TANTAPUSHA II DE LA UNIVERSIDAD NACIONAL CIRO ALEGRÍA, DISTRITO DE HUAMACHUCO, PROVINCIA SÁNCHEZ CARRIÓN, DEPARTAMENTO LA LIBERTAD	Huamachuco	S/.	0.00	0.00	0.00	0.00	0.00	0.00	6,002.80	21,392.20	14,366.70	0.00	0.00	126,979.54	168,741.24
						RD - 6-26: ADQUISICIÓN DE ACTIVOS NO FINANCIEROS	Huamachuco	S/.	0.00	0.00	0.00	0.00	0.00	0.00	6,002.80	21,392.20	14,366.70	0.00	0.00	126,979.54	168,741.24
						2.6.81.31 Elaboración de Expedientes Técnicos	Huamachuco	S/.	0.00	0.00	0.00	0.00	0.00	0.00	6,002.80	21,392.20	14,366.70	0.00	0.00	126,979.54	168,741.24
OEI.01	AEI.01.04	0066. FORMACIÓN UNIVERSITARIA DE PREGRADO	2509818. CREACIÓN DE LOS SERVICIOS ACADÉMICOS DE LA ESCUELA PROFESIONAL DE INGENIERIA CIVIL Y DISEÑO ARQUITECTÓNICO DE LA UNIVERSIDAD NACIONAL CIRO ALEGRÍA, DISTRITO DE HUAMACHUCO, PROVINCIA SÁNCHEZ CARRIÓN, DEPARTAMENTO LA LIBERTAD	6000001. EXPEDIENTE TECNICO	CREACIÓN DE LOS SERVICIOS ACADÉMICOS DE LA ESCUELA PROFESIONAL DE INGENIERIA CIVIL Y DISEÑO ARQUITECTÓNICO DE LA UNIVERSIDAD NACIONAL CIRO ALEGRÍA, DISTRITO DE HUAMACHUCO, PROVINCIA SÁNCHEZ CARRIÓN, DEPARTAMENTO LA LIBERTAD	EXPEDIENTE TECNICO:CREACIÓN DE LOS SERVICIOS ACADÉMICOS DE LA ESCUELA PROFESIONAL DE INGENIERIA CIVIL Y DISEÑO ARQUITECTÓNICO DE LA UNIVERSIDAD NACIONAL CIRO ALEGRÍA, DISTRITO DE HUAMACHUCO, PROVINCIA SÁNCHEZ CARRIÓN, DEPARTAMENTO LA LIBERTAD	Huamachuco	S/.	0.00	0.00	0.00	0.00	0.00	0.00	0.00	0.00	0.00	0.00	0.00	81,632.54	81,632.54
						RD - 6-26: ADQUISICIÓN DE ACTIVOS NO FINANCIEROS	Huamachuco	S/.	0.00	0.00	0.00	0.00	0.00	0.00	0.00	0.00	0.00	0.00	0.00	81,632.54	81,632.54
						2.6.81.31 Elaboración de Expedientes Técnicos	Huamachuco	S/.	0.00	0.00	0.00	0.00	0.00	0.00	0.00	0.00	0.00	0.00	0.00	81,632.54	81,632.54

OEI.01	AEI.01.04	0066. FORMACIÓN UNIVERSITARIA DE PREGRADO	2513857. CREACIÓN DE LOS SERVICIOS ACADÉMICOS DE LA ESCUELA PROFESIONAL DE GESTIÓN TURÍSITCA, HOTELERÍA Y GASTRONOMÍA DE LA UNIVERSIDAD NACIONAL CIRO ALEGRÍA, DISTRITO DE HUAMACHUCO, PROVINCIA SÁNCHEZ CARRIÓN, DEPARTAMENTO LA LIBERTAD	6000001. EXPEDIENTE TECNICO	CREACIÓN DE LOS SERVICIOS ACADÉMICOS DE LA ESCUELA PROFESIONAL DE GESTIÓN TURÍSTICA, HOTELERÍA Y GASTRONOMÍA DE LA UNIVERSIDAD NACIONAL CIRO ALEGRÍA, DISTRITO DE HUAMACHUCO, PROVINCIA SÁNCHEZ CARRIÓN, DEPARTAMENTO LA LIBERTAD	EXPEDIENTE TECNICO:CREACIÓN DE LOS SERVICIOS ACADÉMICOS DE LA ESCUELA PROFESIONAL DE GESTIÓN TURÍSTICA, HOTELERÍA Y GASTRONOMÍA DE LA UNIVERSIDAD NACIONAL CIRO ALEGRÍA, DISTRITO DE HUAMACHUCO, PROVINCIA SÁNCHEZ CARRIÓN, DEPARTAMENTO LA LIBERTAD	Huamachuco	S/.	0.00	0.00	0.00	0.00	0.00	0.00	0.00	0.00	0.00	0.00	0.00	93,994.48	93,994.48
							RD - 6-26: ADQUISICIÓN DE ACTIVOS NO FINANCIEROS	Huamachuco	S/.	0.00	0.00	0.00	0.00	0.00	0.00	0.00	0.00	0.00	0.00	0.00	93,994.48	93,994.48
							2.6.81.31 Elaboración de Expedientes Técnicos	Huamachuco	S/.	0.00	0.00	0.00	0.00	0.00	0.00	0.00	0.00	0.00	0.00	0.00	93,994.48	93,994.48
OEI.01	AEI.01.04	9002. ASIGNACIONES PRESUPUESTARIAS QUE NO RESULTAN EN PRODUCTOS	2491951. DQUISICION DE TERRENO; EN EL(LA) SEDE YAMOBAMBA DE LA UNIVERSIDAD NACIONAL CIRO ALEGRIA EN LA LOCALIDAD YAMOBAMBA, DISTRITO HUAMACHUCO, PROVINCIA SÁNCHEZ CARRIÓN, DEPARTAMENTO LA LIBERTAD	6000001. EXPEDIENTE TECNICO	0309819. ADQUISICION DE TERRENO; EN EL(LA) SEDE YAMOBAMBA DE LA UNIVERSIDAD NACIONAL CIRO ALEGRIA EN LA LOCALIDAD YAMOBAMBA, DISTRITO HUAMACHUCO, PROVINCIA SÁNCHEZ CARRIÓN, DEPARTAMENTO LA LIBERTAD	EJECUCION DE IOARR 2491951:ADQUISICIÓN DE TERRENO; EN EL(LA) SEDE YAMOBAMBA DE LA UNIVERSIDAD NACIONAL DE CIRO ALEGRÍA EN LA LOCALIDAD YAMOBAMBA, DISTRITO DE HUAMACHUCO, PROVINCIA SÁNCHEZ CARRIÓN, DEPARTAMENTO LA LIBERTAD	Huamachuco	S/.	0.00	0.00	0.00	0.00	0.00	0.00	0.00	0.00	0.00	0.00	433,564.60	551,584.54	985,149.14
							RD - 6-26: ADQUISICIÓN DE ACTIVOS NO FINANCIEROS	Huamachuco	S/.	0.00	0.00	0.00	0.00	0.00	0.00	0.00	0.00	0.00	0.00	433,564.60	551,584.54	985,149.14
							2.6.23.99 2 Costo de construcción por contrata.	Huamachuco	S/.	0.00	0.00	0.00	0.00	0.00	0.00	0.00	0.00	0.00	0.00	433,564.60	551,584.54	985,149.14
OEI.01	AEI.01.04	0066. FORMACION UNIVERSITARIA DE PREGRADO	2486210. ADQUISICION DE SISTEMA DE INFORMACION Y SISTEMA DE SEGURIDAD ; EN EL(LA) UNIVERSIDAD NACIONAL CIRO ALEGRIA JR. MIGUEL GRAU, DISTRITO HUAMACHUCO, PROVINCIA SÁNCHEZ CARRIÓN, DEPARTAMENTO LA LIBERTAD	6000005. ADQUISICION DE EQUIPOS	0309820. ADQUISICION DE SISTEMA DE INFORMACION Y SISTEMA DE SEGURIDAD ; EN EL(LA) UNIVERSIDAD NACIONAL CIRO ALEGRIA JR. MIGUEL GRAU, DISTRITO HUAMACHUCO, PROVINCIA SÁNCHEZ CARRIÓN, DEPARTAMENTO LA LIBERTAD	EJECUCIÓN DE IOARR : ADQUISICION DE SISTEMA DE INFORMACION Y SISTEMA DE SEGURIDAD ; EN EL(LA) UNIVERSIDAD NACIONAL CIRO ALEGRIA JR. MIGUEL GRAU, DISTRITO HUAMACHUCO, PROVINCIA SÁNCHEZ CARRIÓN, DEPARTAMENTO LA LIBERTAD	Huamachuco	S/.	0.00	75,400.00	0.00	0.00	0.00	0.00	0.00	0.00	56,550.00	0.00	0.00	0.00	131,950.00
							RD - 6-26: ADQUISICIÓN DE ACTIVOS NO FINANCIEROS	Huamachuco	S/.	0.00	75,400.00	0.00	0.00	0.00	0.00	0.00	0.00	56,550.00	0.00	0.00	0.00	131,950.00
							2.6.71.23. Gastos por la Contratación de servicios	Huamachuco	S/.	0.00	75,400.00	0.00	0.00	0.00	0.00	0.00	0.00	56,550.00	0.00	0.00	0.00	131,950.00
OEI.01	AEI.01.04	9002. ASIGNACIONES PRESUPUESTARIAS QUE NO RESULTAN EN PRODUCTOS	2481964. ADQUISICION DE EQUIPO Y MOBILIARIO DE AMBIENTES DE GESTION ADMINISTRATIVA Y ACADÉMICA, Y CAPACIDAD HUMANA; EN LA UNIVERSIDAD NACIONAL CIRO ALEGRIA JR. MIGUEL GRAU, DISTRITO HUAMACHUCO,PROVINCIA SÁNCHEZ CARRIÓN, DEPARTAMENTO LA LIBERTAD	6000005. ADQUISICION DE EQUIPOS	0309821. ADQUISICION DE EQUIPO Y MOBILIARIO DE AMBIENTES DE GESTION ADMINISTRATIVA Y ACADÉMICA, Y CAPACIDAD HUMANA; EN LA UNIVERSIDAD NACIONAL CIRO ALEGRIA JR. MIGUEL GRAU, DISTRITO HUAMACHUCO,PROVINCIA SÁNCHEZ CARRIÓN, DEPARTAMENTO LA LIBERTAD	EJECUCIÓN DE IOARR:ADQUISICION DE EQUIPO Y MOBILIARIO DE AMBIENTES DE GESTION ADMINISTRATIVA Y ACADÉMICA, Y CAPACIDAD HUMANA; EN LA UNIVERSIDAD NACIONAL CIRO ALEGRIA JR. MIGUEL GRAU, DISTRITO HUAMACHUCO,PROVINCIA SÁNCHEZ CARRIÓN, DEPARTAMENTO LA LIBERTAD	Huamachuco	S/.	0.00	0.00	0.00	0.00	0.00	0.00	0.00	0.00	0.00	0.00	144,415.00	144,000.00	288,415.00
							RD - 6-26: ADQUISICIÓN DE ACTIVOS NO FINANCIEROS	Huamachuco	S/.	0.00	0.00	0.00	0.00	0.00	0.00	0.00	0.00	0.00	0.00	144,415.00	144,000.00	288,415.00
							2.6.32.31 Equipos computacionales y periféricos	Huamachuco	S/.	0.00	0.00	0.00	0.00	0.00	0.00	0.00	0.00	0.00	0.00	124,005.00	144,000.00	268,005.00
							2.6.32.94 Electricidad y electrónica	Huamachuco	S/.	0.00	0.00	0.00	0.00	0.00	0.00	0.00	0.00	0.00	0.00	9,900.00	0.00	9,900.00
							2.3.32.12 Mobiliario	Huamachuco	S/.	0.00	0.00	0.00	0.00	0.00	0.00	0.00	0.00	0.00	0.00	10,510.00	0.00	10,510.00

Gastos y Servicios Generales

FORMATO FISICO
PLAN OPERATIVO INSTITUCIONAL MODIFICADO 2021

PROGRAMACIÓN FÍSICA DE ACTIVIDADES Y TAREAS - AÑO 2021

ÓRGANO / UNIDAD ORGÁNICA/ CENTRO DE COSTOS: DIRECCIÓN GENERAL DE ADMINISTRACIÓN / GASTOS Y SERVICIOS GENERALES

COD OEI	COD AEI	CATEGORIA PRESUPUESTAL	PRODUCTO/ PROYECTO	ACTIVIDAD PRESUPUESTAL	META PRESUPUESTAL	ACTIVIDAD/ TAREA	COD ACTIVIDAD	ACTIVIDAD OPERATIVA	PRIORIDAD	UBIGEO	UNIDAD DE MEDIDA	PROGRAMACIÓN DE METAS												META ANUAL
												ENE	FEB	MAR	ABR	MAY	JUN	JUL	AGO	SET	OCT	NOV	DIC	
OEI.04	AEI.04.02	9001. Acciones Centrales	399999. Sin Producto	5000003. GESTION ADMINISTRATIVA	0053546. GASTOS Y SERVICIOS GENERALES	A		SERVICIOS GENERALES	ALTA	HUAMACHUCO	N° DE REQUERIMIENTOS ATENDIDOS	0	4	2	2	1	0	0	2	0	2	4	0	17
						T		Servicios Generales	Alta	Huamachuco	N° de Servicios Atendidos	0	4	2	2	1	0	0	2	0	2	4	0	17

FORMATO FINANCIERO
PLAN OPERATIVO INSTITUCIONAL MODIFICADO 2021

PROGRAMACIÓN FINANCIERA DE ACTIVIDADES Y TAREAS - AÑO 2021

ÓRGANO / UNIDAD ORGÁNICA / CENTRO DE COSTOS: DIRECCIÓN GENERAL DE ADMINISTRACIÓN / GASTOS Y SERVICIOS GENERALES

COD AEI	COD AEI	CATEGORIA PRESUPUESTAL	PRODUCTO/ PROYECTO	ACTIVIDAD PRESUPUESTAL	META PRESUPUESTAL	ACTIVIDAD OPERATIVA	UBIGEO	UNIDAD DE MEDIDA (SOLES)	PROGRAMACIÓN FINANCIERA												META ANUAL
									ENE	FEB	MAR	ABR	MAY	JUN	JUL	AGO	SET	OCT	NOV	DIC	
OEI.04	AEI.04.02	9001. Acciones Centrales	399999. Sin Producto	5000003. GESTION ADMINISTRATIVA	0053546. GASTOS Y SERVICIOS GENERALES	SERVICIOS GENERALES	Huamachuco	S/.	0.00	47,969.00	5,380.00	19,760.00	3,400.00	0.00	0.00	8,100.00	0.00	50,343.00	9,900.00	10,415.00	155,267.00
						RD- 5-23: BIENES Y SERVICIOS	Huamachuco	S/.	0.00	47,969.00	5,380.00	19,760.00	3,400.00	0.00	0.00	8,100.00	0.00	50,343.00	9,900.00	10,415.00	155,267.00
						2.3.1 11 14. PARA MAQUINARIAS Y EQUIPOS	Huamachuco	S/.	0.00	0.00	1,050.00	0.00	0.00	0.00	0.00	0.00	0.00	0.00	0.00	0.00	1,050.00
						2.3.11.11 5. OTROS MATERIALES DE MANTENIMIENTO	Huamachuco	S/.	0.00	0.00	315.00	0.00	0.00	0.00	0.00	0.00	0.00	0.00	0.00	0.00	315.00
						2.3.1 11 1 6. MATERIALES DE ACONDICIONAMIENTO	Huamachuco	S/.	0.00	0.00	1,515.00	0.00	0.00	0.00	0.00	0.00	0.00	0.00	0.00	0.00	1,515.00
						2.3.24.21. DE EDIFICACIONES, OFICINAS Y ESTRUCTURAS	Huamachuco	S/.	0.00	46,969.00	0.00	0.00	0.00	0.00	0.00	0.00	0.00	0.00	0.00	5,415.00	52,384.00
						2.3.24.71. DE MAQUINARIAS Y EQUIPOS	Huamachuco	S/.	0.00	1,000.00	0.00	16,660.00	0.00	0.00	0.00	0.00	0.00	300.00	0.00	0.00	17,960.00
						2.3.27.21. CONSULTORIAS	Huamachuco	S/.	0.00	0.00	2,500.00	3,100.00	3,400.00	0.00	0.00	8,100.00	0.00	50,043.00	9,900.00	5,000.00	82,043.00

PRESIDENCIA UNCA
V°B° OFICINA DE PLANEAMIENTO Y PRESUPUESTO HUAMACHUCO
ESPECIALISTA ADMINISTRATIVO PARA LA OFICINA DE PLANEAMIENTO Y PRESUPUESTO HUAMACHUCO

Unidad de Contabilidad

FORMATO FÍSICO
PLAN OPERATIVO INSTITUCIONAL MODIFICADO 2021

PROGRAMACIÓN FÍSICA DE ACTIVIDADES Y TAREAS - AÑO 2021

ÓRGANO / UNIDAD ORGÁNICA / CENTRO DE COSTOS: DIRECCIÓN GENERAL DE ADMINISTRACIÓN / UNIDAD DE CONTABILIDAD

COD OEI	COD AEI	CATEGORIA PRESUPUESTAL	PRODUCTO/ PROYECTO	ACTIVIDAD PRESUPUESTAL	META PRESUPUESTAL	ACTIVIDAD/ TAREA	COD ACTIVIDAD	ACTIVIDAD OPERATIVA	PRIORIDAD	UBIGEO	UNIDAD DE MEDIDA	PROGRAMACIÓN DE METAS												META ANUAL
												ENE	FEB	MAR	ABR	MAY	JUN	JUL	AGO	SEP	OCT	NOV	DIC	
OEI.04	**AEI.04.02**	**9001. ACCIONES CENTRALES**	**3999999 SIN PRODUCTO**	**5000003 GESTIÓN ADMINISTRATIVA**	**0307322.GESTION DE LOS SISTEMAS CONTABILIDAD Y TESORERIA**	**A**		**ELABORAR LOS CIERRES CONTABLES MENSUALES, Y ANUALES**	**ALTA**	**HUAMACHUCO**	**N° DE CIERRES CONTABLES**	**0**	**0**	**0**	**0**	**1**	**0**	**0**	**0**	**2**	**0**	**0**	**0**	**3**
						T		RECOPILACIÓN DE INFORMACIÓN	ALTA	HUAMACHUCO	N° SOLICITUDES DE INFORMACIÓN	0	0	0	0	1	0	0	0	2	0	0	0	**3**
						T		PROCESAMIENTO DE INFORMACIÓN	ALTA	HUAMACHUCO	N° OPERACIONES	0	0	0	0	1	0	0	0	2	0	0	0	**3**
						T		EMITIR INFORMES TÉCNICOS	ALTA	HUAMACHUCO	N° INFORMES	0	0	0	0	1	0	0	0	2	0	0	0	**3**
OEI.04	**AEI.04.02**	**9001. ACCIONES CENTRALES**	**3999999 SIN PRODUCTO**	**5000003 GESTIÓN ADMINISTRATIVA**	**0307322.GESTION DE LOS SISTEMAS CONTABILIDAD Y TESORERIA**	**A**		**ELABORAR LOS CIERRES CONTABLE PRESUPUESTARIA**	**ALTA**	**HUAMACHUCO**	**N° DE CIERRES PRESUPUESTALES**	**0**	**0**	**0**	**0**	**1**	**0**	**0**	**0**	**2**	**0**	**0**	**0**	**3**
						T		RECOPILAR INFORMACIÓN	ALTA	HUAMACHUCO	N° DE SOLICITUDES DE INFORMACIÓN	0	0	0	0	1	0	0	0	2	0	0	0	3
						T		PROCESAMIENTO DE INFORMACIÓN	ALTA	HUAMACHUCO	N° DE OPERACIONES	0	0	0	0	1	0	0	0	2	0	0	0	3
OEI.04	**AEI.04.02**	**9001. ACCIONES CENTRALES**	**3999999 SIN PRODUCTO**	**5000003 GESTIÓN ADMINISTRATIVA**	**0307322.GESTION DE LOS SISTEMAS CONTABILIDAD Y TESORERIA**	**A**		**PARTICIPACION EN LA CONCILIACIÓN DE INVENTARIOS CON ALMACÉN Y PATRIMONIO**	**ALTA**	**HUAMACHUCO**	**Nª DE NOTAS CONTABLES**	**0**	**0**	**0**	**1**	**10**	**2**	**3**	**1**	**0**	**2**	**2**	**2**	**23**
						T		RECOPILAR INFORMACIÓN	ALTA	HUAMACHUCO	N° DE SOLICITUDES DE INFORMACIÓN	0	0	0	2	2	2	2	1	1	2	2	2	16
						T		PROCESAMIENTO DE INFORMACIÓN	ALTA	HUAMACHUCO	N° DE OPERACIONES	0	0	0	1	10	2	3	1	0	2	2	2	23
OEI.04	**AEI.04.02**	**9001. ACCIONES CENTRALES**	**3999999 SIN PRODUCTO**	**5000003 GESTIÓN ADMINISTRATIVA**	**0307322.GESTION DE LOS SISTEMAS CONTABILIDAD Y TESORERIA**	**A**		**EJECUCIÓN DE GASTOS**	**ALTA**	**HUAMACHUCO**	**N° DE REGISTROS DEVENGADOS**	**29**	**32**	**36**	**26**	**27**	**15**	**44**	**46**	**38**	**54**	**55**	**65**	**467**
						T		SOLICITUD DE CERTIFICACIÓN(CAJA CHICA, VIÁTICOS, ENCARGO DE FONDOS)	ALTA	HUAMACHUCO	N° DE SOLICITUDES DE CERTIFICACIÓN	6	3	3	1	3	0	5	6	2	2	0	0	31
						T		EJECUCIÓN DE LA FASE COMPROMISO ANUAL Y MENSUAL(CAJA CHICA, VIÁTICOS, ENCARGO DE FONDOS)	ALTA	HUAMACHUCO	Nª DE EXPEDIENTES COMPROMETIDOS	6	3	3	1	3	0	5	6	2	0	1	0	30
						T		CONTROL PREVIO DE EXPEDIENTES DE GASTO	ALTA	HUAMACHUCO	Nª DE EXPEDIENTES REVISADOS	29	32	36	26	27	15	44	46	38	54	55	65	467
						T		EJECUCIÓN DE LA FASE DEVENGADO DE LOS EXPEDIENTES DE GASTO	ALTA	HUAMACHUCO	Nª DE EXPEDIENTES DEVENGADOS	29	32	36	26	27	15	44	46	38	54	55	65	467

FORMATO FINANCIERO
PLAN OPERATIVO INSTITUCIONAL MODIFICADO 2021

PROGRAMACIÓN FINANCIERA DE ACTIVIDADES Y TAREAS - AÑO 2021

ÓRGANO / UNIDAD ORGÁNICA/ CENTRO DE COSTOS: DIRECCIÓN GENERAL DE ADMINISTRACIÓN / UNIDAD DE CONTABILIDAD

COD AEI	COD AEI	CATEGORIA PRESUPUESTAL	PRODUCTO/PROYECTO	ACTIVIDAD PRESUPUESTAL	META PRESUPUESTAL	ACTIVIDAD OPERATIVA	UBIGEO	UNIDAD DE MEDIDA (SOLES)	ENE	FEB	MAR	ABR	MAY	JUN	JUL	AGO	SEP	OCT	NOV	DIC	META ANUAL
OEI.04	AEI.04.02	9001 ACCIONES CENTRALES	3999999. SIN PRODUCTO	5000003 GESTIÓN ADMINISTRATIVA	0307322.GESTION DE LOS SISTEMAS CONTABILIDAD Y TESORERIA	ELABORAR LOS CIERRES CONTABLES MENSUALES, Y ANUALES	Huamachuco	S/.	6,217.80	6,217.80	5,705.30	5,928.63	6,217.80	6,217.80	6,517.80	6,194.05	5,995.30	6,217.80	6,217.80	6,517.80	74,165.68
						RO - 5-23: BIENES Y SERVICIOS	Huamachuco	S/.	6,217.80	6,217.80	5,705.30	5,928.63	6,217.80	6,217.80	6,517.80	6,194.05	5,995.30	6,217.80	6,217.80	6,517.80	74,165.68
						2.3.28.11 Contrato Administrativo de Servicios	Huamachuco	S/.	6,000.00	6,000.00	5,487.50	5,710.83	6,000.00	6,000.00	6,000.00	5,976.25	5,777.50	6,000.00	6,000.00	6,000.00	70,952.08
						2.3.28.12 Contribuciones a ESSALUD	Huamachuco	S/.	217.80	217.80	217.80	217.80	217.80	217.80	217.80	217.80	217.80	217.80	217.80	217.80	2,613.60
						2.3.28.14 Aguinaldos de CAS	Huamachuco	S/.	0.00	0.00	0.00	0.00	0.00	0.00	300.00	0.00	0.00	0.00	0.00	300.00	600.00
OEI.04	AEI.04.02	9001 ACCIONES CENTRALES	3999999. SIN PRODUCTO	5000003 GESTIÓN ADMINISTRATIVA	0307322.GESTION DE LOS SISTEMAS CONTABILIDAD Y TESORERIA	ELABORAR LOS CIERRES CONTABLE PRESUPUESTARIA	Huamachuco	S/.	0.00	0.00	0.00	0.00	0.00	0.00	0.00	1,076.00	430.00	0.00	0.00	0.00	1,506.00
						RO - 5-23: BIENES Y SERVICIOS	Huamachuco	S/.	0.00	0.00	0.00	0.00	0.00	0.00	0.00	1,076.00	430.00	0.00	0.00	0.00	1,506.00
						2.3.15.12 Papeleria en General, útiles y materiales de oficina	Huamachuco	S/.	0.00	0.00	0.00	0.00	0.00	0.00	0.00	0.00	0.00	0.00	0.00	0.00	0.00
						23.15.11 Repuestos y accesorios	Huamachuco	S/.	0.00	0.00	0.00	0.00	0.00	0.00	0.00	0.00	430.00	0.00	0.00	0.00	430.00
						23.22.31 Servicios de Mensajeria	Huamachuco	S/.	0.00	0.00	0.00	0.00	0.00	0.00	0.00	20.00	0.00	0.00	0.00	0.00	20.00
						26.32.94 Equipos Electronicos	Huamachuco	S/.	0.00	0.00	0.00	0.00	0.00	0.00	0.00	870.00	0.00	0.00	0.00	0.00	870.00
						23.27.11.6 Servicios de Impresiones	Huamachuco	S/.	0.00	0.00	0.00	0.00	0.00	0.00	0.00	186.00	0.00	0.00	0.00	0.00	186.00
OEI.04	AEI.04.02	9001 ACCIONES CENTRALES	3999999. SIN PRODUCTO	5000003 GESTIÓN ADMINISTRATIVA	0307322.GESTION DE LOS SISTEMAS CONTABILIDAD Y TESORERIA	PARTICIPACION EN LA CONCILIACIÓN DE INVENTARIOS CON ALMACÉN Y PATRIMONIO	Huamachuco	S/.	0.00	0.00	0.00	0.00	0.00	0.00	0.00	0.00	0.00	0.00	0.00	0.00	0.00
						RO - 5-23: BIENES Y SERVICIOS	Huamachuco	S/.	0.00	0.00	0.00	0.00	0.00	0.00	0.00	0.00	0.00	0.00	0.00	0.00	0.00
						2.3.15.12 Papeleria en General, útiles y materiales de oficina	Huamachuco	S/.	0.00	0.00	0.00	0.00	0.00	0.00	0.00	0.00	0.00	0.00	0.00	0.00	0.00
OEI.04	AEI.04.02	9001. ACCIONES CENTRALES	3999999 SIN PRODUCTO	5000003 GESTIÓN ADMINISTRATIVA	0307322.GESTION DE LOS SISTEMAS CONTABILIDAD Y TESORERIA	EJECUCIÓN DE GASTOS	Huamachuco	S/.	0.00	0.00	0.00	0.00	0.00	0.00	0.00	0.00	0.00	0.00	0.00	0.00	0.00
						RO - 5-23: BIENES Y SERVICIOS	Huamachuco	S/.	0.00	0.00	0.00	0.00	0.00	0.00	0.00	0.00	0.00	0.00	0.00	0.00	0.00
						2.3.15.12 Papeleria en General, útiles y materiales de oficina	Huamachuco	S/.	0.00	0.00	0.00	0.00	0.00	0.00	0.00	0.00	0.00	0.00	0.00	0.00	0.00

Oficina de Tecnologías de la Información

FORMATO FÍSICO
PLAN OPERATIVO INSTITUCIONAL MODIFICADO 2021

PROGRAMACIÓN FÍSICA DE ACTIVIDADES Y TAREAS - AÑO 2021

ÓRGANO / UNIDAD ORGÁNICA / CENTRO DE COSTO: OFICINA DE TECNOLOGÍAS DE LA INFORMACIÒN

COD OEI	COD AEI	CATEGORIA PRESUPUESTAL	PRODUCTO/ PROYECTO	ACTIVIDAD PRESUPUESTAL	META PRESUPUESTAL	ACTIVIDAD/ TAREA	COD ACTIVIDAD	ACTIVIDAD OPERATIVA	PRIORIDAD	UBIGEO	UNIDAD DE MEDIDA	PROGRAMACIÓN DE METAS												META ANUAL
												ENE	FEB	MAR	ABR	MAY	JUN	JUL	AGO	SEP	OCT	NOV	DIC	
OEI.04	**AEI.04.05**	**9001. ACCIONES CENTRALES**	**3999999. SIN PRODUCTO**	**5000003. GESTIÓN ADMINISTRATIVA**	**037082.IMPLEMENTACIÓN Y MEJORAMIENTO DEL SISTEMA INFORMÁTICO**	**A**		**IMPLEMENTACIÓN Y/O ACTUALIZACIÓN DE SISTEMAS DE INFORMACIÓN**	**MEDIA**	**HUAMACHUCO**	**Nº DE SISTEMAS DE INFORMACIÓN IMPLEMENTADOS Y/O ACTUALIZADOS**	**0**	**1**	**1**	**0**	**0**	**0**	**0**	**0**	**1**	**0**	**0**	**1**	**4**
						T		LEVANTAMIENTO DE INFORMACIÓN	MEDIA	HUAMACHUCO	Nº DE SOLICITUDES	1	1	0	0	0	0	0	0	0	0	0	0	2
						T		ANÁLISIS Y DISEÑO DE SISTEMAS	ALTA	HUAMACHUCO	Nº DE PROPUESTAS DE DISEÑOS DE SISTEMAS	1	1	0	0	0	0	0	0	0	0	0	0	2
						T		DISEÑO E IMPLEMENTACIÓN Y/O ACTUALIZACIÓN DE BASE DE DATOS	ALTA	HUAMACHUCO	Nº DE BASE DE DATOS IMPLEMENTADAS	0	1	1	0	0	0	0	0	0	0	0	1	3
						T		IMPLEMENTACIÓN Y/O ACTUALIZACIÓN DE SISTEMAS DE INFORMACIÓN	ALTA	HUAMACHUCO	Nº DE SISTEMAS DE INFORMACIÓN IMPLENTADOS Y/O ACTUALIZADOS	0	1	1	0	0	0	0	0	1	0	0	1	4
OEI.04	**AEI.04.05**	**9001. ACCIONES CENTRALES**	**3999999. SIN PRODUCTO**	**5000003. GESTIÓN ADMINISTRATIVA**	**037082.IMPLEMENTACIÓN Y MEJORAMIENTO DEL SISTEMA INFORMÁTICO**	**A**		**CAPACITACIÓN EN EL USO Y GESTIÓN DE SISTEMAS DE INFORMACIÓN**	**MEDIA**	**HUAMACHUCO**	**Nº DE CAPACITACIONES**	**0**	**1**	**1**	**0**	**0**	**0**	**0**	**0**	**1**	**0**	**0**	**1**	**4**
						T		PLANIFICACIÓN DE CAPACITACIÓN : ELABORACIÓN DEL PROGRAMA	MEDIA	HUAMACHUCO	Nº DE PROGRAMAS ELABORADOS	1	1	0	0	0	0	0	0	0	0	0	0	2
						T		DIFUSIÓN DE CAPACITACIÓN	MEDIA	HUAMACHUCO	Nº DE COMUNICADOS	0	1	1	0	0	0	0	0	0	0	0	0	2
						T		EJECUCIÓN DE CAPACITACIÓN	MEDIA	HUAMACHUCO	N° DE CAPACITACIONES EJECUTADAS	0	1	1	0	0	0	0	0	1	0	0	1	4
						T		INFORME DE RESULTADOS	MEDIA	HUAMACHUCO	N° DE INFORMES	0	0	1	0	0	0	0	0	1	0	0	1	3
OEI.04	**AEI.04.05**	**9001. ACCIONES CENTRALES**	**3999999. SIN PRODUCTO**	**5000003. GESTIÓN ADMINISTRATIVA**	**037082.IMPLEMENTACIÓN Y MEJORAMIENTO DEL SISTEMA INFORMÁTICO**	**A**		**MANTENIMIENTO DE EQUIPOS INFORMÁTICOS**	**MEDIA**	**HUAMACHUCO**	**N° DE EQUIPOS CON MANTENIMIENTO**	**30**	**30**	**30**	**60**	**30**	**30**	**24**	**20**	**19**	**30**	**30**	**30**	**363**
						T		CONFIGURACIÓN DE EQUIPOS	ALTA	HUAMACHUCO	Nº DE EQUIPOS CONFIGURADOS	10	10	10	20	10	10	10	10	9	10	10	10	129
						T		DESINFECCIÓN DE EQUIPOS	MEDIA	HUAMACHUCO	Nº DE EQUIPOS DESINFECTADOS	10	10	10	20	10	10	8	5	5	10	10	10	118
						T		LIMPIEZA DE EQUIPOS	MEDIA	HUAMACHUCO	Nº DE EQUIPOS LIMPIOS	10	10	10	20	10	10	6	5	5	10	10	10	116
OEI.04	**AEI.04.05**	**9001. ACCIONES CENTRALES**	**3999999. SIN PRODUCTO**	**5000003. GESTIÓN ADMINISTRATIVA**	**037082.IMPLEMENTACIÓN Y MEJORAMIENTO DEL SISTEMA INFORMÁTICO**	**A**		**MEJORAMIENTO DE LA RED LOCAL DE LA UNCA**	**MEDIA**	**HUAMACHUCO**	**N° DE INTERVENCIONES**	**30**	**30**	**30**	**30**	**30**	**30**	**17**	**10**	**18**	**20**	**25**	**25**	**295**
						T		CONFIGURACIÓN DE EQUIPOS DE RED	MEDIA	HUAMACHUCO	Nº EQUIPOS CONFIGURADOS	10	10	10	10	10	10	8	4	10	10	10	10	112
						T		VERIFICACIÓN Y CABLEADO DE RED	MEDIA	HUAMACHUCO	Nº DE EQUIPOS VERIFICADOS Y CABLEADOS	10	10	10	10	10	10	9	6	2	10	10	10	107
						T		AMPLIACIÓN DE LA RED LOCAL	MEDIA	HUAMACHUCO	Nº DE EQUIPOS CONECTADOS	10	10	10	10	10	10	0	0	6	0	5	5	76

FORMATO FINANCIERO
PLAN OPERATIVO INSTITUCIONAL MODIFICADO 2021

PROGRAMACIÓN FINANCIERA DE ACTIVIDADES Y TAREAS - AÑO 2021

ÓRGANO / UNIDAD ORGÁNICA / CENTRO DE COSTO: OFICINA DE TECNOLOGÍAS DE LA INFORMACIÒN

COD AEI	COD AEI	CATEGORIA PRESUPUESTAL	PRODUCTO/ PROYECTO	ACTIVIDAD PRESUPUESTAL	META PRESUPUESTAL	ACTIVIDAD OPERATIVA	UBIGEO	UNIDAD DE MEDIDA (SOLES)	ENE	FEB	MAR	ABR	MAY	JUN	JUL	AGO	SEP	OCT	NOV	DIC	META ANUAL
OEI.04	AEI.04.05	9001. ACCIONES CENTRALES	3999999. SIN PRODUCTO	5000003. GESTIÓN ADMINISTRATIVA	037082.IMPLEMENTACIÓN Y MEJORAMIENTO DEL SISTEMA INFORMÁTICO	IMPLEMENTACIÓN Y/O ACTUALIZACIÓN DE SISTEMAS DE INFORMACIÓN	Huamachuco	S/.	6,217.80	6,217.80	6,210.30	5,852.38	6,217.80	6,214.88	6,517.80	6,212.80	6,217.80	6,217.80	6,217.80	6,517.80	74,832.76
						RO - 5-23: BIENES Y SERVICIOS	Huamachuco	S/.	6,217.80	6,217.80	6,210.30	5,852.38	6,217.80	6,214.88	6,517.80	6,212.80	6,217.80	6,217.80	6,217.80	6,517.80	74,832.76
						2.3.28.11 Contrato Administrativo de Servicios	Huamachuco	S/.	6,000.00	6,000.00	5,992.50	5,634.58	6,000.00	5,997.08	6,000.00	5,995.00	6,000.00	6,000.00	6,000.00	6,000.00	71,619.16
						2.3.28.12 Contribuciones a Essalud de CAS	Huamachuco	S/.	217.80	217.80	217.80	217.80	217.80	217.80	217.80	217.80	217.80	217.80	217.80	217.80	2,613.60
						2.3.28.14 Aguinaldos de CAS	Huamachuco	S/.	0.00	0.00	0.00	0.00	0.00	0.00	300.00	0.00	0.00	0.00	0.00	300.00	600.00
OEI.04	AEI.04.05	9001. ACCIONES CENTRALES	3999999. SIN PRODUCTO	5000003. GESTIÓN ADMINISTRATIVA	037082.IMPLEMENTACIÓN Y MEJORAMIENTO DEL SISTEMA INFORMÁTICO	CAPACITACIÓN EN EL USO Y GESTIÓN DE SISTEMAS DE INFORMACIÓN	Huamachuco	S/.	0.00	0.00	0.00	0.00	0.00	0.00	0.00	0.00	0.00	0.00	0.00	0.00	0.00
						RO - 5-23: BIENES Y SERVICIOS	Huamachuco	S/.	0.00	0.00	0.00	0.00	0.00	0.00	0.00	0.00	0.00	0.00	0.00	0.00	0.00
OEI.04	AEI.04.05	9001. ACCIONES CENTRALES	3999999. SIN PRODUCTO	5000003. GESTIÓN ADMINISTRATIVA	037082.IMPLEMENTACIÓN Y MEJORAMIENTO DEL SISTEMA INFORMÁTICO	MANTENIMIENTO DE EQUIPOS INFORMÁTICOS	Huamachuco	S/.	2,717.80	2,717.80	2,668.84	2,699.40	2,717.11	2,717.80	3,069.80	2,717.11	5,354.33	2,717.80	3,617.80	3,917.80	37,633.39
						RO - 5-23: BIENES Y SERVICIOS	Huamachuco	S/.	2,717.80	2,717.80	2,668.84	2,699.40	2,717.11	2,717.80	3,069.80	2,717.11	2,664.33	2,717.80	3,617.80	3,917.80	34,943.39
						2.3.28.11 Contrato Administrativo de Servicios	Huamachuco	S/.	2,500.00	2,500.00	2,451.04	2,481.60	2,499.31	2,500.00	2,500.00	2,499.31	2,446.53	2,500.00	2,500.00	2,500.00	29,877.79
						2.3.28.12 Contribuciones a Essalud de CAS	Huamachuco	S/.	217.80	217.80	217.80	217.80	217.80	217.80	217.80	217.80	217.80	217.80	217.80	217.80	2,613.60
						2.3.28.14 Aguinaldos de CAS	Huamachuco	S/.	0.00	0.00	0.00	0.00	0.00	0.00	300.00	0.00	0.00	0.00	0.00	300.00	600.00
						2.3.15.11 Repuestos y accesorios	Huamachuco	S/.	0.00	0.00	0.00	0.00	0.00	0.00	0.00	0.00	0.00	0.00	900.00	900.00	1,800.00
						2.3.1.99.11 Herramientas	Huamachuco	S/.	0.00	0.00	0.00	0.00	0.00	0.00	52.00	0.00	0.00	0.00	0.00	0.00	52.00
						RO - 6-26: ADQUISICION DE ACTIVOS NO FINACIEROS	Huamachuco	S/.	0.00	0.00	0.00	0.00	0.00	0.00	0.00	0.00	2,690.00	0.00	0.00	0.00	2,690.00
						2.6.32.12 Mobiliario	Huamachuco	S/.	0.00	0.00	0.00	0.00	0.00	0.00	0.00	0.00	950.00	0.00	0.00	0.00	950.00
						2.6.32.94 Electricidad y Electronica	Huamachuco	S/.	0.00	0.00	0.00	0.00	0.00	0.00	0.00	0.00	1,740.00	0.00	0.00	0.00	1,740.00
OEI.04	AEI.04.05	9001. ACCIONES CENTRALES	3999999. SIN PRODUCTO	5000003. GESTIÓN ADMINISTRATIVA	037082.IMPLEMENTACIÓN Y MEJORAMIENTO DEL SISTEMA INFORMÁTICO	MEJORAMIENTO DE LA RED LOCAL DE LA UNCA	Huamachuco	S/.	0.00	0.00	0.00	0.00	0.00	0.00	9,716.00	1,200.00	1,880.00	0.00	600.00	600.00	13,996.00
						RO - 5-23: BIENES Y SERVICIOS	Huamachuco	S/.	0.00	0.00	0.00	0.00	0.00	0.00	1,328.00	1,200.00	100.00	0.00	600.00	600.00	3,828.00
						2.3.1.11.16 Mteriales y Acondicionamiento	Huamachuco	S/.	0.00	0.00	0.00	0.00	0.00	0.00	1,062.00	0.00	100.00	0.00	600.00	600.00	2,362.00
						2.3.15.11 Repuestos y accesorios	Huamachuco	S/.	0.00	0.00	0.00	0.00	0.00	0.00	266.00	0.00	0.00	0.00	0.00	0.00	266.00
						2.3.16.1.99 Otros accesorios y Repuestos	Huamachuco	S/.	0.00	0.00	0.00	0.00	0.00	0.00	0.00	1,200.00	0.00	0.00	0.00	0.00	1,200.00
						RO - 6-26: ADQUISICION DE ACTIVOS NO FINACIEROS	Huamachuco	S/.	0.00	0.00	0.00	0.00	0.00	0.00	8,388.00	0.00	1,780.00	0.00	0.00	0.00	10,168.00
						2.6.32.32 Equipos de Comunicaciones para redes informaticas	Huamachuco	S/.	0.00	0.00	0.00	0.00	0.00	0.00	0.00	0.00	1,780.00	0.00	0.00	0.00	1,780.00
						2.6.32.33 Equipos de Telecomunicaciones	Huamachuco	S/.	0.00	0.00	0.00	0.00	0.00	0.00	8,388.00	0.00	0.00	0.00	0.00	0.00	8,388.00

CONSEJO UNIVERSITARIO DE LA UNIVERSIDAD NACIONAL CIRO ALEGRIA PRESIDENCIA UNCA

UNIVERSIDAD NACIONAL CIRO ALEGRIA V°B° OFICINA DE PLANEAMIENTO Y PRESUPUESTO HUAMACHUCO

UNIVERSIDAD NACIONAL CIRO ALEGRIA ESPECIALISTA ADMINISTRATIVO PARA LA OFICINA DE PLANEAMIENTO Y PRESUPUESTO HUAMACHUCO

Secretaría General

FORMATO FÍSICO
PLAN OPERATIVO INSTITUCIONAL MODIFICADO 2021

PROGRAMACIÓN FÍSICA DE ACTIVIDADES Y TAREAS - AÑO 2021

ÓRGANO/ UNIDAD ORGÁNICA/ CENTRO DE COSTO: SECRETARIA GENERAL

COD OEI	COD AEI	CATEGORIA PRESUPUESTAL	PRODUCTO/ PROYECTO	ACTIVIDAD PRESUPUESTAL	META PRESUPUESTAL	ACTIVIDAD/ TAREA	COD ACTIVIDAD	ACTIVIDAD OPERATIVA	PRIORIDAD	UBIGEO	UNIDAD DE MEDIDA	PROGRAMACIÓN DE METAS												META ANUAL
												ENE	FEB	MAR	ABR	MAY	JUN	JUL	AGO	SEP	OCT	NOV	DIC	
OEI.04	AEI.04.01	9001. ACCIONES CENTRALES	3999999. SIN PRODUCTO	5000002. CONDUCCIÓN Y ORIENTACIÓN SUPERIOR	0000066. ADMINISTRACIÓN DOCUMENTARIA	A		PARTICIPACIÓN EN SESIONES ORDINARIAS Y EXTRAORDINARIAS DE COMISIÓN ORGANIZADORA	ALTA	HUAMACHUCO	N° SESIONES DESARROLLADAS	6	5	9	11	11	9	6	11	14	11	9	11	113
						T		ELABORARACIÓN DE CITACIÓN	ALTA	HUAMACHUCO	N° DE CITACIONES ELABORADAS	6	5	9	11	11	9	6	11	14	11	9	11	113
						T		NOTIFICACIÓN DE CITACIÓN	ALTA	HUAMACHUCO	N° DE CITACIONES NOTIFICADAS	6	5	9	11	11	9	6	11	14	11	9	11	113
						T		PROYECCIÓN DE ACTAS	ALTA	HUAMACHUCO	N° DE ACTAS	6	5	9	11	11	9	6	11	14	11	9	11	113
OEI.04	AEI.04.01	9001. ACCIONES CENTRALES	3999999. SIN PRODUCTO	5000002. CONDUCCIÓN Y ORIENTACIÓN SUPERIOR	0000066. ADMINISTRACIÓN DOCUMENTARIA	A		ELABORACIÓN DE RESOLUCIONES DE PRESIDENCIA	ALTA	HUAMACHUCO	N° DE RESOLUCIÓNES	2	2	5	2	5	8	17	22	16	22	16	16	133
						T		REVISIÓN EXPEDIENTES	ALTA	HUAMACHUCO	N° DE EXPEDIENTES REVISADOS	2	2	5	2	5	8	17	22	16	22	16	16	133
						T		PROYECCIÓN DE RESOLUCIÓN	ALTA	HUAMACHUCO	N° DE PROYECTOS DE RESOLUCIÓN	2	2	5	2	5	8	17	22	16	22	16	16	133
						T		REMISIÓN DE RESOLUCIÓN A PRESIDENCIA PARA SU REVISIÓN	MEDIA	HUAMACHUCO	N° DE CORREOS ELECTRÓNICOS	2	2	5	2	5	8	17	22	16	22	16	16	133
						T		SUSCRIPCIÓN DE LA RESOLUCIÓN	ALTA	HUAMACHUCO	N° DE RESOLUCIONES SUSCRITAS	2	2	5	2	5	8	17	22	16	22	16	16	133
						T		NOTIFICACIÓN DE RESOLUCIÓN	ALTA	HUAMACHUCO	N° DE RESOLUCIONES NOTIFICADAS	2	2	5	2	5	8	17	22	16	22	16	16	133
OEI.04	AEI.04.01	9001. ACCIONES CENTRALES	3999999. SIN PRODUCTO	5000002. CONDUCCIÓN Y ORIENTACIÓN SUPERIOR	0000066. ADMINISTRACIÓN DOCUMENTARIA	A		ELABORACIÓN DE RESOLUCIONES DE COMISIÓN ORGANIZADORA	ALTA	HUAMACHUCO	N° DE RESOLUCIONES	23	17	35	26	37	56	39	56	62	36	36	38	461
						T		REVISIÓN EXPEDIENTES	ALTA	HUAMACHUCO	N° DE EXPEDIENTES REVISADOS	23	17	35	26	37	56	39	56	62	36	36	38	461
						T		PROYECCIÓN DE RESOLUCIÓN	ALTA	HUAMACHUCO	N° DE PROYECTOS DE RESOLUCIÓN	23	17	35	26	37	56	39	56	62	36	36	38	461
						T		REMISIÓN DE RESOLUCIÓN A PRESIDENCIA PARA SU REVISIÓN	MEDIA	HUAMACHUCO	N° DE CORREOS ELECTRÓNICOS	23	17	35	26	37	56	39	56	62	36	36	38	461
						T		SUSCRIPCIÓN DE LA RESOLUCIÓN	ALTA	HUAMACHUCO	N° DE RESOLUCIONES SUSCRITAS	23	17	35	26	37	56	39	56	62	36	36	38	461
						T		NOTIFICACIÓN DE RESOLUCIÓN	ALTA	HUAMACHUCO	N° DE RESOLUCIONES NOTIFICADAS	23	17	35	26	37	56	39	56	62	36	36	38	461
OEI.04	AEI.04.01	9001. ACCIONES CENTRALES	3999999. SIN PRODUCTO	5000002. CONDUCCIÓN Y ORIENTACIÓN SUPERIOR	0000066. ADMINISTRACIÓN DOCUMENTARIA	A		FEDATEAR DOCUMENTOS	ALTA	HUAMACHUCO	N° DE EXPEDIENTES FEDATEADOS	0	0	5	0	0	1	2	2	0	1	1	1	13
						T		RECEPCIÓN DE DOCUMENTO ORIGINAL Y COPIA PARA FEDATEAR	ALTA	HUAMACHUCO	N° EXPEDIENTES RECEPCIONADOS	0	0	5	0	0	1	2	2	0	1	1	1	13
						T		VERIFICACIÓN Y FEDATEADO DE LA COPIA FIEL	ALTA	HUAMACHUCO	N° DE EXPEDIENTES VERIFICADOS Y FEDATEADOS	0	0	5	0	0	1	2	2	0	1	1	1	13
						T		REGISTRO EN EL LIBRO DE FEDATARIOS	ALTA	HUAMACHUCO	N° DE REGISTROS	0	0	5	0	0	1	2	2	0	1	1	1	13

FORMATO FINANCIERO
PLAN OPERATIVO INSTITUCIONAL MODIFICADO 2021

PROGRAMACIÓN FINANCIERA DE ACTIVIDADES Y TAREAS - AÑO 2021

ÓRGANO/ UNIDAD ORGÁNICA/ CENTRO DE COSTO: SECRETARIA GENERAL

COD AEI	COD AEI	CATEGORIA PRESUPUESTAL	PRODUCTO/ PROYECTO	ACTIVIDAD PRESUPUESTAL	META PRESUPUESTAL	ACTIVIDAD OPERATIVA	UBIGEO	UNIDAD DE MEDIDA (SOLES)	PROGRAMACIÓN FINANCIERA												META ANUAL
									ENE	FEB	MAR	ABR	MAY	JUN	JUL	AGO	SEP	OCT	NOV	DIC	
OEI.04	AEI.04.01	9001. ACCIONES CENTRALES	3999999. SIN PRODUCTO	5000002. CONDUCCIÓN Y ORIENTACIÓN SUPERIOR	0000066. ADMINISTRACIÓN DOCUMENTARIA	PARTICIPACIÓN EN SESIONES ORDINARIAS Y EXTRAORDINARIAS DE COMISIÓN ORGANIZADORA	HUAMACHUCO	S/.	2,717.80	10,935.60	11,054.21	16,800.43	10,935.60	10,935.60	11,535.60	11,731.26	11,805.60	10,935.60	10,935.60	11,535.60	131,858.50
						RO - 5-23: BIENES Y SERVICIOS	Huamachuco	S/.	2,717.80	10,935.60	11,054.21	11,501.43	10,935.60	10,935.60	11,535.60	11,731.26	10,935.60	10,935.60	10,935.60	11,535.60	125,689.50
						2.3.28.11 Contrato Administrativo de Servicios	Huamachuco	S/.	2,500.00	10,500.00	10,498.61	10,495.83	10,500.00	10,500.00	10,500.00	10,495.66	10,500.00	10,500.00	10,500.00	10,500.00	117,990.10
						2.3.28.12 Contribuciones a Essalud de CAS	Huamachuco	S/.	217.80	435.60	435.60	435.60	435.60	435.60	435.60	435.60	435.60	435.60	435.60	435.60	5,009.40
						2.3.28.14 Aguinaldos de CAS	Huamachuco	S/.	0.00	0.00	0.00	0.00	0.00	0.00	600.00	0.00	0.00	0.00	0.00	600.00	1,200.00
						2.3.26.12 Gastos Notariales	Huamachuco	S/.	0.00	0.00	0.00	0.00	0.00	0.00	0.00	0.00	0.00	0.00	0.00	0.00	0.00
						2.3.27.11 6 Servicios de Impresiones, encuadernación y empastado	Huamachuco	S/.	0.00	0.00	120.00	0.00	0.00	0.00	0.00	0.00	0.00	0.00	0.00	0.00	120.00
						2.3.16.12. De Comunicaciones y Telecomunicaciones	Huamachuco	S/.	0.00	0.00	0.00	570.00	0.00	0.00	0.00	0.00	0.00	0.00	0.00	0.00	570.00
						2.3.27.31. Realizado por personas jurídicas	Huamachuco	S/.	0.00	0.00	0.00	0.00	0.00	0.00	0.00	800.00	0.00	0.00	0.00	0.00	800.00
						RO -6-26 ADQUISICIÒN DE ACTIVOS NO FINANCIEROS	Huamachuco	S/.	0.00	0.00	0.00	5,299.00	0.00	0.00	0.00	0.00	870.00	0.00	0.00	0.00	6,169.00
						2.6.32.31 Equipos Computacionales y periféricos	Huamachuco	S/.	0.00	0.00	0.00	5,299.00	0.00	0.00	0.00	0.00	0.00	0.00	0.00	0.00	5,299.00
						2.6.32.94 Electricidad y Electrónica	Huamachuco	S/.	0.00	0.00	0.00	0.00	0.00	0.00	0.00	0.00	870.00	0.00	0.00	0.00	870.00
OEI.04	AEI.04.01	9001. ACCIONES CENTRALES	3999999. SIN PRODUCTO	5000002. CONDUCCIÓN Y ORIENTACIÓN SUPERIOR	0000066. ADMINISTRACIÓN DOCUMENTARIA	ELABORACIÓN DE RESOLUCIONES DE PRESIDENCIA	HUAMACHUCO	S/.	0.00	0.00	0.00	0.00	0.00	0.00	0.00	0.00	0.00	0.00	0.00	0.00	0.00
						RO - 5-23: BIENES Y SERVICIOS	Huamachuco	S/.	0.00	0.00	0.00	0.00	0.00	0.00	0.00	0.00	0.00	0.00	0.00	0.00	0.00
OEI.04	AEI.04.01	9001. ACCIONES CENTRALES	3999999. SIN PRODUCTO	5000002. CONDUCCIÓN Y ORIENTACIÓN SUPERIOR	0000066. ADMINISTRACIÓN DOCUMENTARIA	ELABORACIÓN DE RESOLUCIONES DE COMISIÓN ORGANIZADORA	HUAMACHUCO	S/.	0.00	0.00	35.00	0.00	0.00	0.00	0.00	0.00	0.00	0.00	0.00	0.00	35.00
						RO - 5-23: BIENES Y SERVICIOS	Huamachuco	S/.	0.00	0.00	35.00	0.00	0.00	0.00	0.00	0.00	0.00	0.00	0.00	0.00	35.00
						2.3.15.12 Papeleria en General , útiles y materiales de oficina	Huamachuco	S/.	0.00	0.00	35.00	0.00	0.00	0.00	0.00	0.00	0.00	0.00	0.00	0.00	35.00
OEI.04	AEI.04.01	9001. ACCIONES CENTRALES	3999999. SIN PRODUCTO	5000002. CONDUCCIÓN Y ORIENTACIÓN SUPERIOR	0000066. ADMINISTRACIÓN DOCUMENTARIA	FEDATEAR DOCUMENTOS	HUAMACHUCO	S/.	0.00	0.00	0.00	0.00	0.00	0.00	0.00	0.00	0.00	0.00	0.00	0.00	0.00
						RO - 5-23: BIENES Y SERVICIOS	Huamachuco	S/.	0.00	0.00	0.00	0.00	0.00	0.00	0.00	0.00	0.00	0.00	0.00	0.00	0.00

Trámite Documentario (Servicio de Atención al Usuario)

FORMATO FÍSICO
PLAN OPERATIVO INSTITUCIONAL MODIFICADO 2021

PROGRAMACIÓN FÍSICA DE ACTIVIDADES Y TAREAS - AÑO 2021

ÓRGANO/ UNIDAD ORGÁNICA/ CENTRO DE COSTO: SECRETARÍA GENERAL / TRÀMITE DOCUMENTARIO (SERVICIO DE ATENCIÓN AL USUARIO)

COD OEI	COD AEI	CATEGORIA PRESUPUESTAL	PRODUCTO/ PROYECTO	ACTIVIDAD PRESUPUESTAL	META PRESUPUESTAL	ACTIVIDAD/ TAREA	COD ACTIVIDAD	ACTIVIDAD OPERATIVA	PRIORIDAD	UBIGEO	UNIDAD DE MEDIDA	PROGRAMACIÓN DE METAS												META ANUAL
												ENE	FEB	MAR	ABR	MAY	JUN	JUL	AGO	SEP	OCT	NOV	DIC	
OEI.04	AEI.04.01	9001. ACCIONES CENTRALES	3999999. SIN PRODUCTO	5000002. CONDUCCIÓN Y ORIENTACIÓN SUPERIOR	0000066. ADMINISTRACIÓN DOCUMENTARIA	A		Atención al Usuario	Alta	Huamachuco	Número de atenciones	27	36	50	40	157	25	23	35	214	87	80	80	854
						T		Recepción de documentos y/o expedientes	Alta	Huamachuco	Número de documentos y/o Expedientes recepcionados	27	36	50	40	157	25	23	35	214	87	80	80	854
						T		Registro de documentos y/o expedientes	Alta	Huamachuco	Número de documentos y/o Expedientes registrados	27	36	50	40	157	25	23	35	214	87	80	80	854
						T		Derivación de documentos y/o expedientes	Alta	Huamachuco	Número de documentos y/o Expedientes derivados	27	36	50	40	157	25	23	35	214	87	80	80	854
						T		Seguimiento de documentos y/o expedientes	Alta	Huamachuco	Número de documentos y/o Expedientes ubicados	27	36	50	40	157	25	23	35	214	87	80	80	854
OEI.04	AEI.04.01	9001. ACCIONES CENTRALES	3999999. SIN PRODUCTO	5000002. CONDUCCIÓN Y ORIENTACIÓN SUPERIOR	0000066. ADMINISTRACIÓN DOCUMENTARIA	A		Atención al Correo de Informes	Alta	Huamachuco	Número de correos atendidos	4	3	1	7	17	4	3	1	20	14	20	20	114
						T		Verificación de bandeja de entrada	Alta	Huamachuco	Número de correos recibidos	4	3	1	7	17	4	3	1	20	14	20	20	114
						T		Atención a correos recepcionados	Alta	Huamachuco	Número de correos atendidos	4	3	1	7	17	4	3	1	20	14	20	20	114

FORMATO FINANCIERO

PLAN OPERATIVO INSTITUCIONAL MODIFICADO 2021

PROGRAMACIÓN FINANCIERA DE ACTIVIDADES Y TAREAS - AÑO 2021

ÓRGANO / UNIDAD ORGÁNICA / CENTRO DE COSTO: SECRETARÍA GENERAL / TRÀMITE DOCUMENTARIO (SERVICIO DE ATENCIÓN AL USUARIO)

COD AEI	COD AEI	CATEGORIA PRESUPUESTAL	PRODUCTO/ PROYECTO	ACTIVIDAD PRESUPUESTAL	META PRESUPUESTAL	ACTIVIDAD OPERATIVA	UBIGEO	UNIDAD DE MEDIDA (SOLES)	PROGRAMACIÓN FINANCIERA												META ANUAL
									ENE	FEB	MAR	ABR	MAY	JUN	JUL	AGO	SEP	OCT	NOV	DIC	
OEI.04	AEI.04.01	9001. ACCIONES CENTRALES	3999999. SIN PRODUCTO	5000002. CONDUCCIÓN Y ORIENTACIÓN SUPERIOR	0000066. ADMINISTRACIÓN DOCUMENTARIA	Atención al Usuario	Huamachuco	S/	2,717.80	2,717.80	2,717.80	2,717.80	2,717.80	2,717.80	3,017.80	2,712.24	2,621.68	2,717.80	2,717.80	3,017.80	33,111.92
						RO - 5-23: BIENES Y SERVICIOS	Huamachuco	S/.	2,717.80	2,717.80	2,717.80	2,717.80	2,717.80	2,717.80	3,017.80	2,712.24	2,621.68	2,717.80	2,717.80	3,017.80	33,111.92
						2.3.28.11 Contrato Administrativo de Servicios	Huamachuco	S/.	2,500.00	2,500.00	2,500.00	2,500.00	2,500.00	2,500.00	2,500.00	2,494.44	2,405.21	2,500.00	2,500.00	2,500.00	29,899.65
						2.3.28.12 Contribuciones a Essalud de CAS	Huamachuco	S/.	217.80	217.80	217.80	217.80	217.80	217.80	217.80	217.80	216.47	217.80	217.80	217.80	2,612.27
						2.3.28.14 Aguinaldos de CAS	Huamachuco	S/.	0.00	0.00	0.00	0.00	0.00	0.00	300.00	0.00	0.00	0.00	0.00	300.00	600.00
OEI.04	AEI.04.01	9001. ACCIONES CENTRALES	3999999. SIN PRODUCTO	5000002. CONDUCCIÓN Y ORIENTACIÓN SUPERIOR	0000066. ADMINISTRACIÓN DOCUMENTARIA	Atención al Correo de Informes	Huamachuco	S/	0.00	0.00	0.00	0.00	0.00	0.00	0.00	0.00	0.00	0.00	0.00	0.00	0.00
						RO - 5-23: BIENES Y SERVICIOS	Huamachuco	S/	0.00	0.00	0.00	0.00	0.00	0.00	0.00	0.00	0.00	0.00	0.00	0.00	0.00

Departamento Académico

FORMATO FÍSICO
PLAN OPERATIVO INSTITUCIONAL MODIFICADO 2021

PROGRAMACIÓN FÍSICA DE ACTIVIDADES Y TAREAS - AÑO 2021

ÓRGANO / UNIDAD ORGÁNICA / CENTRO DE COSTO: DEPARTAMENTO ACADÉMICO

COD OEI	COD AEI	CATEGORIA PRESUPUESTAL	PRODUCTO/ PROYECTO	ACTIVIDAD PRESUPUESTAL	META PRESUPUESTAL	ACTIVIDAD/ TAREA	COD ACTIVIDAD	ACTIVIDAD OPERATIVA	PRIORIDAD	UBIGEO	UNIDAD DE MEDIDA	PROGRAMACIÓN DE METAS												META ANUAL
												ENE	FEB	MAR	ABR	MAY	JUN	JUL	AGO	SEP	OCT	NOV	DIC	
OEI.01	AEI.01.01	0066. FORMACIÓN UNIVERSITARIA DE PREGRADO	3000784. DOCENTES CON ADECUADAS COMPETENCIAS	5005859. CAPACITACIÓN DOCENTE	0188106. CAPACITACIÓN DOCENTE	A		ELABORACIÓN DE PROPUESTA DE PLAN DE TRABAJO	ALTA	HUAMACHUCO	Nº DE DOCUMENTO APROBADO	0	0	0	0	0	0	0	0	0	0	0	1	1
						T		DIAGNÓSTICO DE CAPACIDADES DE LOS DOCENTES	ALTA	HUAMACHUCO	N° DE DOCUMENTO	0	0	0	0	0	0	0	0	0	0	1	0	1
						T		ELABORACIÓN DE PLAN DE CAPACITACIÓN DOCENTE	ALTA	HUAMACHUCO	N° DE PLANES	0	0	0	0	0	0	0	0	0	0	1	0	1
OEI.01	AEI.01.01	0066. FORMACIÓN UNIVERSITARIA DE PREGRADO	3000784. DOCENTES CON ADECUADAS COMPETENCIAS	5005859. CAPACITACIÓN DOCENTE	0188106. CAPACITACIÓN DOCENTE	A		IMPLEMENTACIÒN DEL PLAN DE CAPACITACIÓN DOCENTE	ALTA	HUAMACHUCO	PLAN EJECUTADO	0	0	0	0	0	0	0	0	0	0	0	1	1
						T		DESARROLLO DE CURSOS TALLERES / SEMINARIO	ALTA	HUAMACHUCO	N° DE CURSOS / TALLERES DESARROLLADOS	0	0	0	0	0	0	2	0	0	2	2	0	6
						T		DESARROLLO DE DIPLOMADO	ALTA	HUAMACHUCO	N° DE DIPLOMADOS CONCLUIDOS	0	0	0	0	0.5	0.5	0	0	0	0	0	0	1
						T		SEGUIMIENTO DEL PLAN DE CAPACITACIÓN	ALTA	HUAMACHUCO	N° DE INFORMES	0	0	0	0	0	0	0	0	0	0	0	1	1
OEI.01	AEI.01.02	9001. ACCIONES CENTRALES	3999999. SIN PRODUCTO	5000002. CONDUCCIÓN Y ORIENTACIÓN SUPERIOR	0247202. GESTIÓN DE LAS ACTIVIDADES ACADÉMICAS	A		ELABORACIÓN DE PROPUESTA DE MODULO PARA EL DESEMPEÑO DOCENTE	MEDIA	HUAMACHUCO	PROPUESTA	0	0	0	0	0	0	0	0	0	0	0	1	1
						T		ELABORACIÓN DE PROPUESTA DE MODULO	ALTA	HUAMACHUCO	INFORME	0	0	0	0	0	0	0	0	0	0	0	1	1
OEI.01	AEI.01.02	0066. FORMACIÒN UNIVERSITARIA DE PREGRADO	3000784. DOCENTES CON ADECUADAS COMPETENCIAS	5005857. EJERCICIO DE LA DOCENCIA UNIVERSITARIA	0188104.EJERCICIO DE LA DOCENCIA UNIVERSITARIA	A		SUPERVISIÓN DE ACTIVIDADES ACADÉMICAS	ALTA	HUAMACHUCO	INFORME	0	0	0	1	1	1	1	1	1	1	1	1	9
						T		APROBACIÓN DE CARGA ACADÉMICA (PRESENTADA POR DOCENTES	ALTA	HUAMACHUCO	CARGA ACADÉMICA (NO LECTIVA)	0	0	0	1	0	0	1	1	1	0	0	0	4
						T		SUPERVISIÓN DEL CUMPLIMIENTO DE LAS ACTIVIDADES DE LA CARGA ACADÉMICA	ALTA	HUAMACHUCO	INFORMES MENSUALES	0	0	0	11	11	11	11	11	10	10	9	9	93
						T		CONSOLIDACIÓN DE INFORMACIÓN	ALTA	HUAMACHUCO	INFORME	0	0	0	1	1	1	1	1	1	1	1	1	9
						T		REUNIONES DE COORDINACIÓN	ALTA	HUAMACHUCO	INFORME	0	0	0	1	1	1	1	1	1	1	1	1	9

PRESIDENCIA

V°B° OFICINA DE PLANEAMIENTO Y PRESUPUESTO

ESPECIALISTA ADMINISTRATIVO PARA LA OFICINA DE PLANEAMIENTO Y PRESUPUESTO

FORMATO FINANCIERO
PLAN OPERATIVO INSTITUCIONAL MODIFICADO 2021

PROGRAMACIÓN FINANCIERA DE ACTIVIDADES Y TAREAS - AÑO 2021

ÓRGANO/ UNIDAD ORGÁNICA/CENTRO DE COSTO: DEPARTAMENTO ACADÉMICO

COD AEI	COD AEI	CATEGORIA PRESUPUESTAL	PRODUCTO/ PROYECTO	ACTIVIDAD PRESUPUESTAL	META PRESUPUESTAL	ACTIVIDAD OPERATIVA	UBIGEO	UNIDAD DE MEDIDA (SOLES) / AÑO	ENE	FEB	MAR	ABR	MAY	JUN	JUL	AGO	SEP	OCT	NOV	DIC	META ANUAL
OEI.01	AEI.01.01	0066. FORMACIÓN UNIVERSITARIA DE PREGRADO	3000784. DOCENTES CON ADECUADAS COMPETENCIAS	5005859. CAPACITACIÓN DOCENTE	0188106. CAPACITACIÓN DOCENTE	ELABORACIÓN DE PROPUESTA DE PLAN DE TRABAJO	Huamachuco	S/.	0.00	0.00	0.00	0.00	0.00	0.00	0.00	0.00	0.00	0.00	0.00	0.00	0.00
						RO - 5-23: BIENES Y SERVICIOS	Huamachuco	S/.	0.00	0.00	0.00	0.00	0.00	0.00	0.00	0.00	0.00	0.00	0.00	0.00	0.00
OEI.01	AEI.01.01	0066. FORMACIÓN UNIVERSITARIA DE PREGRADO	3000784. DOCENTES CON ADECUADAS COMPETENCIAS	5005859. CAPACITACIÓN DOCENTE	0188106. CAPACITACIÓN DOCENTE	IMPLEMENTACIÒN DEL PLAN DE CAPACITACIÓN DOCENTE	Huamachuco	S/.	0.00	0.00	0.00	0.00	0.00	0.00	4,500.00	13,300.00	400.00	0.00	5,800.00	5,000.00	29,000.00
						RO - 5-23: BIENES Y SERVICIOS	Huamachuco	S/.	0.00	0.00	0.00	0.00	0.00	0.00	4,500.00	13,300.00	400.00	0.00	5,800.00	5,000.00	29,000.00
						2.3.27.31 Realizado por personas jurídicas	Huamachuco	S/.	0.00	0.00	0.00	0.00	0.00	0.00	4,500.00	3,300.00	400.00	0.00	5,800.00	2,500.00	16,500.00
						2.3.27.32. Realizado por personas naturales	Huamachuco	S/.	0.00	0.00	0.00	0.00	0.00	0.00	0.00	10,000.00	0.00	0.00	0.00	2,500.00	12,500.00
OEI.01	AEI.01.02	9001. ACCIONES CENTRALES	3999999. SIN PRODUCTO	5000002. CONDUCCIÓN Y ORIENTACIÓN SUPERIOR	0247202. GESTIÓN DE LAS ACTIVIDADES ACADÉMICAS	ELABORACIÓN DE PROPUESTA DE MODULO PARA EL DESEMPEÑO DOCENTE	Huamachuco	S/.	0.00	0.00	0.00	0.00	0.00	0.00	0.00	0.00	0.00	0.00	0.00	0.00	0.00
						RO - 5-23: BIENES Y SERVICIOS	Huamachuco	S/.	0.00	0.00	0.00	0.00	0.00	0.00	0.00	0.00	0.00	0.00	0.00	0.00	0.00
OEI.01	AEI.01.02	0066. FORMACIÒN UNIVERSITARIA DE PREGRADO	3000784. DOCENTES CON ADECUADAS COMPETENCIAS	5005857. EJERCICIO DE LA DOCENCIA UNIVERSITARIA	0188104.EJERCICIO DE LA DOCENCIA UNIVERSITARIA	SUPERVISIÓN DE ACTIVIDADES ACADÉMICAS	Huamachuco	S/.	116,818.58	108,418.58	108,418.58	108,418.58	112,076.58	110,247.58	116,547.58	137,419.58	110,247.58	110,247.58	110,247.58	116,547.62	1,365,656.00
						RO - 5-21: PERSONAL Y OBLIGACIONES SOCIALES	Huamachuco	S/.	116,818.58	108,418.58	108,418.58	108,418.58	112,076.58	110,247.58	116,547.58	134,419.58	110,247.58	110,247.58	110,247.58	116,547.62	1,362,656.00
						2.1.15.11 Personal Nombrado	Huamachuco	S/.	99,300.25	99,300.25	99,300.25	99,300.25	99,300.25	99,300.25	99,300.25	99,300.25	99,300.25	99,300.25	99,300.25	99,300.25	1,191,603.00
						2.1.19.12 Aguinados	Huamachuco	S/.	0.00	0.00	0.00	0.00	0.00	0.00	6,300.00	0.00	0.00	0.00	0.00	6,300.00	12,600.00
						2.1.19.13 Bonificación por escolaridad	Huamachuco	S/.	8,400.00	0.00	0.00	0.00	0.00	0.00	0.00	0.00	0.00	0.00	0.00	0.00	8,400.00
						2.1.31.15 Contribuciones a EsSalud	Huamachuco	S/.	9,118.33	9,118.33	9,118.33	9,118.33	9,118.33	9,118.33	9,118.33	9,118.33	9,118.33	9,118.33	9,118.33	9,118.37	109,420.00
						2.1.15.21. Bonificación Especial a favor del Docente Investigador	Huamachuco	S/.	0.00	0.00	0.00	0.00	3,658.00	1,829.00	1,829.00	1,829.00	1,829.00	1,829.00	1,829.00	1,829.00	16,461.00
						2.1.19.21. Compensación por tiempo de servicios (CTS)	Huamachuco	S/.	0.00	0.00	0.00	0.00	0.00	0.00	0.00	5,278.00	0.00	0.00	0.00	0.00	5,278.00
						2.1.19.33. Compensación Vacacional (VACACIONES TRUNCAS)	Huamachuco	S/.	0.00	0.00	0.00	0.00	0.00	0.00	0.00	18,894.00	0.00	0.00	0.00	0.00	18,894.00
						RO - 5-22: PENSIONES Y OTRAS PRESTACIONES SOCIALES	Huamachuco	S/.	0.00	0.00	0.00	0.00	0.00	0.00	0.00	3,000.00	0.00	0.00	0.00	0.00	3,000.00
						2.2.23.42. Gastos de sepelio y luto del personal activo	Huamachuco	S/.	0.00	0.00	0.00	0.00	0.00	0.00	0.00	3,000.00	0.00	0.00	0.00	0.00	3,000.00

PRESIDENCIA UNCA

UNIVERSIDAD NACIONAL CIRO ALEGRÍA V°B° OFICINA DE PLANEAMIENTO Y PRESUPUESTO HUAMACHUCO

UNIVERSIDAD NACIONAL CIRO ALEGRÍA ESPECIALISTA ADMINISTRATIVO PARA LA OFICINA DE PLANEAMIENTO Y PRESUPUESTO HUAMACHUCO

Dirección de Servicios Académicos

FORMATO FÍSICO

PLAN OPERATIVO INSTITUCIONAL MODIFICADO 2021

PROGRAMACIÓN FÍSICA DE ACTIVIDADES Y TAREAS - AÑO 2021

ÓRGANO / UNIDAD ORGÁNICA / CENTRO DE COSTO: DIRECCIÓN DE SERVICIOS ACADÉMICOS

COD OEI	COD AEI	CATEGORIA PRESUPUESTAL	PRODUCTO/ PROYECTO	ACTIVIDAD PRESUPUESTAL	META PRESUPUESTAL	ACTIVIDAD/ TAREA	COD ACTIVIDAD	ACTIVIDAD OPERATIVA	PRIORIDAD	UBIGEO	UNIDAD DE MEDIDA	PROGRAMACIÓN DE METAS												META ANUAL
												ENE	FEB	MAR	ABR	MAY	JUN	JUL	AGO	SEP	OCT	NOV	DIC	
OEI.04	AEI.04.02	9001. ACCIONES CENTRALES	3999999. SIN PRODUCTO	5000002. CONDUCCIÓN Y ORIENTACIÓN SUPERIOR	0247202. GESTIÓN DE LAS ACTIVIDADES ACADÉMICAS	A		SUPERVISIÒN DE LOS SERVICIOS ACADÈMICOS	MEDIA	HUAMACHUCO	Nº DE INFORMES EMITIDOS	0	0	0	0	0	0	0	0	0	0	1	1	2
						T		REUNIONES TÈCNICAS	ALTA	HUAMACHUCO	N° DE REUNIONES	0	0	0	0	0	0	0	0	0	0	1	1	2
OEI.04	AEI.04.02	9001. ACCIONES CENTRALES	3999999. SIN PRODUCTO	5000002. CONDUCCIÓN Y ORIENTACIÓN SUPERIOR	0247202. GESTIÓN DE LAS ACTIVIDADES ACADÉMICAS	A		ELABORACIÒN DE DOCUMENTOS ADMINISTRATIVOS	MEDIA	HUAMACHUCO	Nº DE DOCUMENTOS EMITIDOS	0	0	0	0	0	3	9	2	33	25	27	27	126
						T		ELABORACIÒN DE INFORMES	MEDIA	HUAMACHUCO	N° DE INFORMES	0	0	0	0	0	0	2	1	6	5	4	4	22
						T		ELABORACIÒN DE CARTAS	MEDIA	HUAMACHUCO	N° DE CARTAS	0	0	0	0	0	2	7	1	22	19	20	20	91
						T		ELABORACIÒN DE MEMORANDUMS	MEDIA	HUAMACHUCO	N° DE MEMORANDUMS	0	0	0	0	0	1	0	0	5	1	3	3	13

FORMATO FINANCIERO

PLAN OPERATIVO INSTITUCIONAL MODIFICADO 2021

PROGRAMACIÓN FINANCIERA DE ACTIVIDADES Y TAREAS - AÑO 2021

ÓRGANO/ UNIDAD ORGÁNICA/CENTRO DE COSTO: DIRECCIÓN DE SERVICIOS ACADÉMICOS

COD AEI	COD AEI	CATEGORIA PRESUPUESTAL	PRODUCTO/ PROYECTO	ACTIVIDAD PRESUPUESTAL	META PRESUPUESTAL	ACTIVIDAD OPERATIVA	UBIGEO	UNIDAD DE MEDIDA (SOLES)	ENE	FEB	MAR	ABR	MAY	JUN	JUL	AGO	SEP	OCT	NOV	DIC	META ANUAL
OEI.04	AEI.04.02	9001. ACCIONES CENTRALES	3999999. SIN PRODUCTO	5000002. CONDUCCIÓN Y ORIENTACIÓN SUPERIOR	0247202. GESTIÓN DE LAS ACTIVIDADES ACADÉMICAS	SUPERVISIÒN DE LOS SERVICIOS ACADÈMICOS	Huamachuco	S/.	2,217.80	0.00	1,000.00	0.00	0.00	0.00	0.00	0.00	0.00	0.00	0.00	0.00	3,217.80
						RO - 5-23: BIENES Y SERVICIOS	Huamachuco	S/.	2,217.80	0.00	1,000.00	0.00	0.00	0.00	0.00	0.00	0.00	0.00	0.00	0.00	3,217.80
						2.3.28.11 Contrato Administrativo de Servicios	Huamachuco	S/.	2,000.00	0.00	0.00	0.00	0.00	0.00	0.00	0.00	0.00	0.00	0.00	0.00	2,000.00
						2.3.28.12 Contribuciones a Essalud de CAS	Huamachuco	S/.	217.80	0.00	0.00	0.00	0.00	0.00	0.00	0.00	0.00	0.00	0.00	0.00	217.80
						2.3.28.14 Aguinaldos de CAS	Huamachuco	S/.	0.00	0.00	0.00	0.00	0.00	0.00	0.00	0.00	0.00	0.00	0.00	0.00	0.00
						23.28. 15 Vacaciones Truncas	Huamachuco	S/.	0.00	0.00	1,000.00	0.00	0.00	0.00	0.00	0.00	0.00	0.00	0.00	0.00	1,000.00
OEI.04	AEI.04.02	9001. ACCIONES CENTRALES	3999999. SIN PRODUCTO	5000002. CONDUCCIÓN Y ORIENTACIÓN SUPERIOR	0247202. GESTIÓN DE LAS ACTIVIDADES ACADÉMICAS	ELABORACIÒN DE DOCUMENTOS ADMINISTRATIVOS	Huamachuco	S/.	0.00	0.00	0.00	0.00	0.00	0.00	0.00	0.00	0.00	0.00	0.00	0.00	0.00
						RO - 5-23: BIENES Y SERVICIOS	Huamachuco	S/.	0.00	0.00	0.00	0.00	0.00	0.00	0.00	0.00	0.00	0.00	0.00	0.00	0.00

CAMARA ORGANIZADORA DE LA UNIVERSIDAD NACIONAL CIRO ALEGRIA - PRESIDENCIA - UNCA

UNIVERSIDAD NACIONAL CIRO ALEGRIA - V°B° - OFICINA DE PLANEAMIENTO Y PRESUPUESTO - HUAMACHUCO

UNIVERSIDAD NACIONAL CIRO ALEGRIA - ESPECIALISTA ADMINISTRATIVO PARA LA OFICINA DE PLANEAMIENTO Y PRESUPUESTO - HUAMACHUCO

Servicio de Registro Académico Central

FORMATO FISICO
PLAN OPERATIVO INSTITUCIONAL MODIFICADO 2021

PROGRAMACIÓN FÍSICA DE ACTIVIDADES Y TAREAS - AÑO 2021

ÓRGANO / UNIDAD ORGÁNICA/ CENTRO DE COSTOS: DIRECCIÓN DE SERVICIOS ACADÉMICOS / SERVICIO DE REGISTRO ACADEMICO CENTRAL

COD OEI	COD AEI	CATEGORIA PRESUPUESTAL	PRODUCTO/ PROYECTO	ACTIVIDAD PRESUPUESTAL	META PRESUPUESTAL	ACTIVIDAD/ TAREA	COD ACTIVIDAD	ACTIVIDAD OPERATIVA	PRIORIDAD	UBIGEO	UNIDAD DE MEDIDA	PROGRAMACIÓN DE METAS												META ANUAL
												ENE	FEB	MAR	ABR	MAY	JUN	JUL	AGO	SEP	OCT	NOV	DIC	
OEI.04	AEI.04.01	9001. ACCIONES CENTRALES	3999999. SIN PRODUCTO	5000002. CONDUCCIÓN Y ORIENTACIÓN SUPERIOR	0247202. GESTIÓN DE LAS ACTIVIDADES ACADÉMICAS	A		ELABORACIÓN DE HERRAMIENTAS DE GESTIÓN	Media	Huamachuco	N° DE HERRAMIENTAS DE GESTIÓN APROBADOS	0	0	0	0	0	0	0	0	0	0	1	0	1
						T		Elaboración del Reglamento de Registro Académico Central	Alta	Huamachuco	Herramientas de gestión aprobados	0	0	0	0	0	0	0	0	0	0	1	0	1
OEI.01	AEI.01.03	9001. ACCIONES CENTRALES	3999999. SIN PRODUCTO	5000002. CONDUCCIÓN Y ORIENTACIÓN SUPERIOR	0247202. GESTIÓN DE LAS ACTIVIDADES ACADÉMICAS	A		ACTUALIZACIÓN DE LOS SISTEMAS DE REGISTRO ACADÉMICO CENTRAL	Media	Huamachuco	Nº DE ACTUALIZACIONES	0	0	0	0	0	0	0	0	1	1	1	1	4
						T		Actualización de capacidades para el uso de los sistemas de registro académico central	Alta	Huamachuco	N° de Capacitaciones	0	0	0	0	0	0	0	0	0	1	0	1	2
						T		Elaboración de requerimiento para actualización de los sistemas de registro académico central	Alta	Huamachuco	Nº de Requerimiento	0	0	0	0	0	0	0	0	1	0	0	0	1
						T		Actualización del: - Manual de Usuario del Sistema de Registros Académicos. -- Manual de usuario del sistema de gestión docente. - Manual de usuario del sistema de gestión de matrículas. - Manual de usuario para pagos virtuales	Alta	Huamachuco	N° Manuales de Usuarios elaborados	0	0	0	0	0	0	0	0	1	1	1	1	4

FORMATO FINANCIERO

PLAN OPERATIVO INSTITUCIONAL MODIFICADO 2021

PROGRAMACIÓN FINANCIERA DE ACTIVIDADES Y TAREAS - AÑO 2021

ÓRGANO / UNIDAD ORGÁNICA / CENTRO DE COSTOS: DIRECCIÓN DE SERVICIOS ACADÉMICOS / SERVICIO DE REGISTRO ACADÉMICO CENTRAL

COD AEI	COD AEI	CATEGORIA PRESUPUESTAL	PRODUCTO/ PROYECTO	ACTIVIDAD PRESUPUESTAL	META PRESUPUESTAL	ACTIVIDAD OPERATIVA	UBIGEO	UNIDAD DE MEDIDA (SOLES)	ENE	FEB	MAR	ABR	MAY	JUN	JUL	AGO	SEP	OCT	NOV	DIC	META ANUAL
OEI.04	AEI.04.01	9001. ACCIONES CENTRALES	3999999. SIN PRODUCTO	5000002. CONDUCCIÓN Y ORIENTACIÓN SUPERIOR	0247202. GESTIÓN DE LAS ACTIVIDADES ACADÉMICAS	ELABORACIÓN DE HERRAMIENTAS DE GESTIÓN	Huamachuco	S/.	0.00	0.00	0.00	0.00	0.00	0.00	0.00	0.00	0.00	0.00	0.00	0.00	0.00
						RO - 5-23: BIENES Y SERVICIOS	Huamachuco	S/.	0.00	0.00	0.00	0.00	0.00	0.00	0.00	0.00	0.00	0.00	0.00	0.00	0.00
						2.3.1 5.12 Papeleria en general, utiles y materiales de oficina	Huamachuco	S/.	0.00	0.00	0.00	0.00	0.00	0.00	0.00	0.00	0.00	0.00	0.00	0.00	0.00
OEI.01	AEI.01.03	9001. ACCIONES CENTRALES	3999999. SIN PRODUCTO	5000002. CONDUCCIÓN Y ORIENTACIÓN SUPERIOR	0247202. GESTIÓN DE LAS ACTIVIDADES ACADÉMICAS	ACTUALIZACIÓN DE LOS SISTEMAS DE REGISTRO ACADÉMICO CENTRAL	Huamachuco	S/.	2,717.80	3,207.80	2,717.80	2,717.80	2,717.80	2,717.80	3,017.80	2,717.80	2,717.80	3,247.80	2,717.80	3,547.80	34,763.60
						RO - 5-23: BIENES Y SERVICIOS	Huamachuco	S/.	2,717.80	3,207.80	2,717.80	2,717.80	2,717.80	2,717.80	3,017.80	2,717.80	2,717.80	3,247.80	2,717.80	3,547.80	34,763.60
						2.3.27.31 Realizado por personas jurídicas	Huamachuco	S/.	0.00	0.00	0.00	0.00	0.00	0.00	0.00	0.00	0.00	530.00	0.00	530.00	1,060.00
						2.3.28.11 Contrato Administrativo de Servicios	Huamachuco	S/.	2,500.00	2,500.00	2,500.00	2,500.00	2,500.00	2,500.00	2,500.00	2,500.00	2,500.00	2,500.00	2,500.00	2,500.00	30,000.00
						2.3.28.12 Contribuciones a Essalud de CAS	Huamachuco	S/.	217.80	217.80	217.80	217.80	217.80	217.80	217.80	217.80	217.80	217.80	217.80	217.80	2,613.60
						2.3.28.14 Aguinaldos de CAS	Huamachuco	S/.	0.00	0.00	0.00	0.00	0.00	0.00	300.00	0.00	0.00	0.00	0.00	300.00	600.00
						2.3.22.21 Pasajes y gastos de Transportes	Huamachuco	S/.	0.00	210.00	0.00	0.00	0.00	0.00	0.00	0.00	0.00	0.00	0.00	0.00	210.00
						2.3.22.22 Viáticos y asigaciones por comisión de servicios	Huamachuco	S/.	0.00	280.00	0.00	0.00	0.00	0.00	0.00	0.00	0.00	0.00	0.00	0.00	280.00

Taller de Topografía

FORMATO FÍSICO
PLAN OPERATIVO INSTITUCIONAL MODIFICADO 2021

PROGRAMACIÓN FÍSICA DE ACTIVIDADES Y TAREAS - AÑO 2021

ÓRGANO/ UNIDAD ORGÁNICA/CENTRO DE COSTO: DIRECCIÓN DE SERVICIOS ACADÉMICOS / TALLER DE TOPOGRAFÍA

COD OEI	COD AEI	CATEGORIA PRESUPUESTAL	PRODUCTO/ PROYECTO	ACTIVIDAD PRESUPUESTAL	META PRESUPUESTAL	ACTIVIDAD/ TAREA	COD ACTIVIDAD	ACTIVIDAD OPERATIVA	PRIORIDAD	UBIGEO	UNIDAD DE MEDIDA	PROGRAMACIÓN DE METAS												META ANUAL
												ENE	FEB	MAR	ABR	MAY	JUN	JUL	AGO	SEP	OCT	NOV	DIC	
OEI.01	AEI.01.02	9001. ACCIONES CENTRALES	3999999. SIN PRODUCTO	5000002. CONDUCCION Y ORIENTACION SUPERIOR	0243167. APOYO A LA ACTIVIDAD ACADEMICA	A		CAPACITACIÓN EN USO DE EQUIPOS Y PROCESOS DE ANALISIS DE MATERIALES	BAJA	HUAMACHUCO	DOCUMENTOS APROBADOS	0	0	0	0	0	0	0	0	0	0	0	0	0
						T		CAPACITACION EN USO DE EQUIPOS	ALTA	HUAMACHUCO	TALLER	0	0	0	0	0	0	0	0	0	0	0	0	0
						T		ELABORACIÓN DE DOCUMENTOS (POEs, PPU)	ALTA	HUAMACHUCO	DOCUMENTO	0	0	0	0	0	0	0	0	0	0	0	0	0

FORMATO FINANCIERO
PLAN OPERATIVO INSTITUCIONAL MODIFICADO 2021

PROGRAMACIÓN FINANCIERA DE ACTIVIDADES Y TAREAS - AÑO 2021

ÓRGANO/ UNIDAD ORGÁNICA/CENTRO DE COSTO: DIRECCIÓN DE SERVICIOS ACADÉMICOS / TALLER DE TOPOGRAFÍA

COD AEI	COD AEI	CATEGORIA PRESUPUESTAL	PRODUCTO/ PROYECTO	ACTIVIDAD PRESUPUESTAL	META PRESUPUESTAL	ACTIVIDAD OPERATIVA	UBIGEO	UNIDAD DE MEDIDA (SOLES)	ENE	FEB	MAR	ABR	MAY	JUN	JUL	AGO	SEP	OCT	NOV	DIC	META ANUAL
OEI.01	AEI.01.02	9001. ACCIONES CENTRALES	3999999. SIN PRODUCTO	5000002. CONDUCCIÓN Y ORIENTACIÓN SUPERIOR	0243167. APOYO A LA ACTIVIDAD ACADÉMICA	CAPACITACIÓN EN USO DE EQUIPOS Y PROCESOS DE ANALISIS DE MATERIALES	Huamachuco	S/.	2,717.80	0.00	0.00	0.00	0.00	0.00	0.00	0.00	0.00	0.00	0.00	0.00	2,717.80
						RO - 5-23: BIENES Y SERVICIOS	Huamachuco	S/.	2,717.80	0.00	0.00	0.00	0.00	0.00	0.00	0.00	0.00	0.00	0.00	0.00	2,717.80
						2.3.28.11 Contratos Administrativos de Servicios	Huamachuco	S/.	2,500.00	0	0	0	0	0	0	0	0	0	0	0	2,500.00
						2.3.28.12 Contribuciones a Essalud de CAS	Huamachuco	S/.	217.80	0	0	0	0	0	0	0	0	0	0	0	217.80

Laboratorio de Construcciones, Suelos y Geología

FORMATO FÍSICO
PLAN OPERATIVO INSTITUCIONAL MODIFICADO 2021

PROGRAMACIÓN FÍSICA DE ACTIVIDADES Y TAREAS - AÑO 2021

ÓRGANO/ UNIDAD ORGÁNICA/CENTRO DE COSTO: DIRECCIÓN DE SERVICIOS ACADÉMICOS / LABORATORIO DE CONSTRUCCIONES, SUELOS Y GEOLOGIA.

COD OEI	COD AEI	CATEGORIA PRESUPUESTAL	PRODUCTO/ PROYECTO	ACTIVIDAD PRESUPUESTAL	META PRESUPUESTAL	ACTIVIDAD /TAREA	COD ACTIVIDAD	ACTIVIDAD OPERATIVA	PRIORIDAD	UBIGEO	UNIDAD DE MEDIDA	PROGRAMACIÓN DE METAS												META ANUAL
												ENE	FEB	MAR	ABR	MAY	JUN	JUL	AGO	SEP	OCT	NOV	DIC	
OEI.01	AEI.01.02	9001. ACCIONES CENTRALES	3999999. SIN PRODUCTO	5000002. CONDUCCIÓN Y ORIENTACIÓN SUPERIOR	0243167. APOYO A LA ACTIVIDAD ACADÉMICA	A		CAPACITACION EN USO DE EQUIPOS Y PROCESOS DE ANALISIS DE MATERIALES	BAJA	HUAMACHUCO	DOCUMENTOS APROBADOS	0	0	0	0	0	0	0	0	0	0	0	0	0
						T		CAPACITACIÓN EN USO DE EQUIPOS	ALTA	Huamachuco	TALLER	0	0	0	0	0	0	0	0	0	0	0	0	0
						T		ELABORACIÓN DE DOCUMENTOS (POEs, PPU)	ALTA	Huamachuco	DOCUMENTO	0	0	0	0	0	0	0	0	0	0	0	0	0
						T		CAPACITACIÓN EN TIPOS DE MATERIALES	ALTA	Huamachuco	TALLER	0	0	0	0	0	0	0	0	0	0	0	0	0
						T		CAPACITACIONES EN ENSAYOS QUE SE REALIZARAN EN EL LABORATORIO	ALTA	Huamachuco	TALLER	0	0	0	0	0	0	0	0	0	0	0	0	0

FORMATO FINANCIERO
PLAN OPERATIVO INSTITUCIONAL MODIFICADO 2021

PROGRAMACIÓN FINANCIERA DE ACTIVIDADES Y TAREAS - AÑO 2021

ÓRGANO/ UNIDAD ORGÁNICA/CENTRO DE COSTO: DIRECCIÓN DE SERVICIOS ACADÉMICOS / LABORATORIO DE CONSTRUCCIONES, SUELOS Y GEOLOGIA.

COD AEI	COD AEI	CATEGORIA PRESUPUESTAL	PRODUCTO/ PROYECTO	ACTIVIDAD PRESUPUESTAL	META PRESUPUESTAL	ACTIVIDAD OPERATIVA	UBIGEO	UNIDAD DE MEDIDA (SOLES)	ENE	FEB	MAR	ABR	MAY	JUN	JUL	AGO	SEP	OCT	NOV	DIC	META ANUAL
OEI.01	AEI.01.02	9001. ACCIONES CENTRALES	3999999. SIN PRODUCTO	5000002. CONDUCCION Y ORIENTACION SUPERIOR	0243167. APOYO A LA ACTIVIDAD ACADÉMICA	CAPACITACION EN USO DE EQUIPOS Y PROCESOS DE ANALISIS DE MATERIALES	Huamachuco	S/.	0.00	0.00	0.00	0.00	0.00	0.00	0.00	0.00	0.00	0.00	0.00	0.00	0.00
						RO - 5-23: BIENES Y SERVICIOS	Huamachuco	S/.	0.00	0.00	0.00	0.00	0.00	0.00	0.00	0.00	0.00	0.00	0.00	0.00	0.00

Laboratorio de Química, Edafología y Agrotécnia

FORMATO FÍSICO
PLAN OPERATIVO INSTITUCIONAL MODIFICADO 2021

PROGRAMACIÓN FÍSICA DE ACTIVIDADES Y TAREAS - AÑO 2021

ÓRGANO/ UNIDAD ORGÁNICA/CENTRO DE COSTO: DIRECCIÓN DE SERVICIOS ACADÉMICOS / LABORATORIO DE QUÍMICA, EDAFOLOGÍA Y AGROTÉCNIA

COD OEI	COD AEI	CATEGORIA PRESUPUESTAL	PRODUCTO/ PROYECTO	ACTIVIDAD PRESUPUESTAL	META PRESUPUESTAL	ACTIVIDAD/ TAREA	COD ACTIVIDAD	ACTIVIDAD OPERATIVA	PRIORIDAD	UBIGEO	UNIDAD DE MEDIDA	PROGRAMACIÓN DE METAS												META ANUAL
												ENE	FEB	MAR	ABR	MAY	JUN	JUL	AGO	SEP	OCT	NOV	DIC	
OEI.01	**AEI.01.02**	**9001. ACCIONES CENTRALES**	**3999999. SIN PRODUCTO**	**5000002. CONDUCCIÓN Y ORIENTACIÓN SUPERIOR**	**0243167. APOYO A LA ACTIVIDAD ACADÉMICA**	**A**		**Actualización y/o elaboración de procedimiento operativo estándar (POE)**	**Alta**	**Huamachuco**	**N° DE DOCUMENTOS ELABORADOS**	**0**	**4**	**0**	**4**	**2**	**0**	**1**	**5**	**0**	**1**	**1**	**0**	**18**
						T		Recopilación de información	Alta	Huamachuco	INFORMACIÓN RECOPILADA	4	0	0	6	0	0	1	5	0	1	1	0	18
						T		Procesamiento de la información	Alta	Huamachuco	INFORMACIÓN PROCESADA	4	0	0	6	0	0	1	5	0	1	1	0	18
						T		Actualización y/o elaboración de documento	Alta	Huamachuco	DOCUMENTO ELABORADO	0	4	0	4	2	0	1	5	0	1	1	0	18
OEI.01	**AEI.01.02**	**9001. ACCIONES CENTRALES**	**3999999. SIN PRODUCTO**	**5000002. CONDUCCIÓN Y ORIENTACIÓN SUPERIOR**	**0243167. APOYO A LA ACTIVIDAD ACADÉMICA**	**A**		**Actualización y/o elaboración de procedimiento para uso (PPU)**	**Alta**	**Huamachuco**	**N° DE DOCUMENTOS ELABORADOS**	**0**	**7**	**0**	**2**	**3**	**0**	**0**	**0**	**5**	**3**	**2**	**0**	**22**
						T		Recopilación de información	Alta	Huamachuco	INFORMACIÓN RECOPILADA	7	0	3	0	0	0	0	0	5	3	2	0	20
						T		Procesamiento de la información	Alta	Huamachuco	INFORMACIÓN PROCESADA	7	0	0	0	0	0	0	0	5	3	2	0	17
						T		Actualización y/o elaboración de documento	Alta	Huamachuco	DOCUMENTO ELABORADO	0	7	0	2	3	0	0	0	5	3	2	0	22
OEI.01	**AEI.01.02**	**9001. ACCIONES CENTRALES**	**3999999. SIN PRODUCTO**	**5000002. CONDUCCIÓN Y ORIENTACIÓN SUPERIOR**	**0243167. APOYO A LA ACTIVIDAD ACADÉMICA**	**A**		**Actualización procedimiento escrito de trabajo seguro (PETS)**	**Alta**	**Huamachuco**	**N° DE DOCUMENTOS ELABORADOS**	**0**	**0**	**0**	**2**	**0**	**0**	**0**	**0**	**2**	**1**	**0**	**0**	**5**
						T		Recopilación de información	Alta	Huamachuco	INFORMACIÓN RECOPILADA	0	0	0	0	0	0	0	0	2	1	0	0	3
						T		Procesamiento de la información	Alta	Huamachuco	INFORMACIÓN PROCESADA	0	0	0	0	0	0	0	0	2	1	0	0	3
						T		Actualización de documento	Alta	Huamachuco	DOCUMENTO ELABORADO	0	0	0	2	0	0	0	0	2	1	0	0	5
OEI.01	**AEI.01.02**	**9001. ACCIONES CENTRALES**	**3999999. SIN PRODUCTO**	**5000002. CONDUCCIÓN Y ORIENTACIÓN SUPERIOR**	**0243167. APOYO A LA ACTIVIDAD ACADÉMICA**	**A**		**Actualización de protocolo de seguridad de Laboratorio de Química, Edafología y Agrotécnia**	**Alta**	**Huamachuco**	**N° DE DOCUMENTOS ELABORADOS**	**0**	**0**	**0**	**0**	**0**	**0**	**0**	**1**	**1**	**0**	**0**	**0**	**2**
						T		Recopilación de información	Alta	Huamachuco	INFORMACIÓN RECOPILADA	0	0	0	0	0	0	1	1	0	0	0	0	2
						T		Procesamiento de la información	Alta	Huamachuco	INFORMACIÓN PROCESADA	0	0	0	0	0	0	1	1	0	0	0	0	2
						T		Actualización de documento	Alta	Huamachuco	DOCUMENTO ELABORADO	0	0	0	0	0	0	0	1	1	0	0	0	2
OEI.01	**AEI.01.02**	**9001. ACCIONES CENTRALES**	**3999999. SIN PRODUCTO**	**5000002. CONDUCCIÓN Y ORIENTACIÓN SUPERIOR**	**0243167. APOYO A LA ACTIVIDAD ACADÉMICA**	**A**		**Actualización de procedimiento de manejo de residuos sólidos**	**Media**	**Huamachuco**	**N° DE DOCUMENTOS ELABORADO**	**0**	**0**	**0**	**0**	**0**	**0**	**1**	**0**	**0**	**0**	**0**	**0**	**1**
						T		Recopilación de información	Alta	Huamachuco	INFORMACIÓN RECOPILADA	0	0	0	0	0	0	1	0	0	0	0	0	1
						T		Procesamiento de la información	Alta	Huamachuco	INFORMACIÓN PROCESADA	0	0	0	0	0	0	1	0	0	0	0	0	1
						T		Actualización de documento	Alta	Huamachuco	DOCUMENTO ELABORADO	0	0	0	0	0	0	1	0	0	0	0	0	1
OEI.01	**AEI.01.02**	**9001. ACCIONES CENTRALES**	**3999999. SIN PRODUCTO**	**5000002. CONDUCCIÓN Y ORIENTACIÓN SUPERIOR**	**0243167. APOYO A LA ACTIVIDAD ACADÉMICA**	**A**		**Actualización de mapa de riesgos y matriz de identificación de peligros, evaluación y control de riesgos.**	**Media**	**Huamachuco**	**N° DE DOCUMENTOS ELABORADO**	**0**	**0**	**1**	**0**	**0**	**1**	**2**	**0**	**0**	**0**	**0**	**0**	**4**
						T		Recopilación de información	Alta	Huamachuco	INFORMACIÓN RECOPILADA	1	0	0	0	0	0	2	0	0	0	0	0	3
						T		Procesamiento de la información	Alta	Huamachuco	INFORMACIÓN PROCESADA	0	1	0	0	0	0	2	0	0	0	0	0	3
						T		Actualiazación de documento	Alta	Huamachuco	DOCUMENTO ELABORADO	0	0	1	0	0	1	2	0	0	0	0	0	4
OEI.01	**AEI.01.02**	**9001. ACCIONES CENTRALES**	**3999999. SIN PRODUCTO**	**5000002. CONDUCCIÓN Y ORIENTACIÓN SUPERIOR**	**0243167. APOYO A LA ACTIVIDAD ACADÉMICA**	**A**		**Mantenimiento y operatividad de los equipos e instrumentos de laboratorio**	**Media**	**Huamachuco**	**Monitoreo de Equipos**	**1**	**1**	**1**	**1**	**1**	**1**	**0**	**2**	**0**	**1**	**0**	**0**	**9**
						T		Mantenimiento de equipos	Media	Huamachuco	Reportes de Mantenimiento	0	0	1	0	0	0	0	2	0	0	1	0	4
						T		Inventario de equipos	Alta	Huamachuco	Inventario	1	1	1	0	0	0	0	2	0	0	1	0	6
OEI.01	**AEI.01.02**	**9001. ACCIONES CENTRALES**	**3999999. SIN PRODUCTO**	**5000002. CONDUCCIÓN Y ORIENTACIÓN SUPERIOR**	**0243167. APOYO A LA ACTIVIDAD ACADÉMICA**	**A**		**Calibrar los instrumentos y equipos de los laboratorios**	**Baja**	**Huamachuco**	**EQUIPO EN FUNCIONAMIENTO**	**8**	**0**	**0**	**0**	**0**	**0**	**0**	**0**	**0**	**0**	**0**	**0**	**8**
						T		Capacitación en el uso de equipos	Alta	Huamachuco	N° DE CAPACITACIONES	8	0	0	0	0	0	0	0	0	0	0	0	**8**
						T		Calibración de equipos	Media	Huamachuco	N° DE CALIBRACIONES	8	0	0	0	0	0	0	0	0	0	0	0	**8**

PRESIDENCIA · UNCA
UNIVERSIDAD NACIONAL CIRO ALEGRIA · V°B° · OFICINA DE PLANEAMIENTO Y PRESUPUESTO · HUAMACHUCO
UNIVERSIDAD NACIONAL CIRO ALEGRIA · ESPECIALISTA ADMINISTRATIVO PARA LA OFICINA DE PLANEAMIENTO Y PRESUPUESTO · HUAMACHUCO

FORMATO FINANCIERO
PLAN OPERATIVO INSTITUCIONAL MODIFICADO 2021

PROGRAMACIÓN FINANCIERA DE ACTIVIDADES Y TAREAS - AÑO 2021

ÓRGANO/ UNIDAD ORGÁNICA/CENTRO DE COSTO: DIRECCIÓN DE SERVICIOS ACADÉMICOS / LABORATORIO DE QUÍMICA, EDAFOLOGÍA Y AGROTECNIA

COD AEI	COD AEI	CATEGORIA PRESUPUESTAL	PRODUCTO / PROYECTO	ACTIVIDAD PRESUPUESTAL	META PRESUPUESTAL	ACTIVIDAD OPERATIVA	UBIGEO	UNIDAD DE MEDIDA (SOLES)	ENE	FEB	MAR	ABR	MAY	JUN	JUL	AGO	SEP	OCT	NOV	DIC	META ANUAL
OEI.01	AEI.01.02	9001. ACCIONES CENTRALES	3999999. SIN PRODUCTO	5000002. CONDUCCIÓN Y ORIENTACIÓN SUPERIOR	0243167. APOYO A LA ACTIVIDAD ACADÉMICA	Actualización de procedimiento operativo estándar (POE)	Huamachuco	S/.	2,717.80	2,717.80	2,712.42	2,717.80	2,717.80	2,714.15	7,072.60	2,719.12	5,976.54	2,511.73	3,137.80	3,017.80	40,733.36
						RO - 5-23: BIENES Y SERVICIOS	Huamachuco	S/.	2,717.80	2,717.80	2,712.42	2,717.80	2,717.80	2,714.15	7,072.60	2,719.12	5,976.54	2,511.73	3,137.80	3,017.80	40,733.36
						2.3.28.11 Contrato Administrativo de Servicios	Huamachuco	S/.	2,500.00	2,500.00	2,494.62	2,500.00	2,500.00	2,496.35	2,500.00	2,491.32	2,411.29	2,500.00	2,500.00	2,500.00	29,893.58
						2.3.28.12 Contribuciones a Essalud de CAS	Huamachuco	S/.	217.80	217.80	217.80	217.80	217.80	217.80	217.80	217.80	217.02	217.80	217.80	217.80	2,612.82
						2.3.28.14 Aguinaldos de CAS	Huamachuco	S/.	0.00	0.00	0.00	0.00	0.00	0.00	300.00	0.00	0.00	0.00	0.00	300.00	600.00
						2.3.21.21 Pasajes y gastos de transportes	Huamachuco	S/.	0.00	0.00	0.00	0.00	0.00	0.00	200.00	0.00	100.00	0.00	100.00	0.00	400.00
						2.3.21.22 Viáticos y asignacion por comisión de servicios	Huamachuco	S/.	0.00	0.00	0.00	0.00	0.00	0.00	640.00	0.00	223.50	-16.00	320.00	0.00	1,167.50
						2.3.24.71 De maquinarias y equipos	Huamachuco	S/.	0.00	0.00	0.00	0.00	0.00	0.00	0.00	10.00	0.00	0.00	0.00	0.00	10.00
						2.3.27.11 3 Servicios relacionados con floreria, jardinaeria y otras actividades similares	Huamachuco	S/.	0.00	0.00	0.00	0.00	0.00	0.00	3,214.80	0.00	3,024.73	-190.07	0.00	0.00	6,049.46
OEI.01	AEI.01.02	9001. ACCIONES CENTRALES	3999999. SIN PRODUCTO	5000002. CONDUCCIÓN Y ORIENTACIÓN SUPERIOR	0243167. APOYO A LA ACTIVIDAD ACADÉMICA	Actualización y/o elaboraciòn de procedimiento para uso (PPU)	Huamachuco	S/.	0.00	0.00	0.00	0.00	0.00	0.00	0.00	0.00	0.00	0.00	0.00	0.00	0.00
						RO - 5-23: BIENES Y SERVICIOS	Huamachuco	S/.	0.00	0.00	0.00	0.00	0.00	0.00	0.00	0.00	0.00	0.00	0.00	0.00	0.00
OEI.01	AEI.01.02	9001. ACCIONES CENTRALES	3999999. SIN PRODUCTO	5000002. CONDUCCIÓN Y ORIENTACIÓN SUPERIOR	0243167. APOYO A LA ACTIVIDAD ACADÉMICA	Actualización procedimiento escrito de trabajo seguro (PETS)	Huamachuco	S/.	0.00	0.00	0.00	0.00	0.00	0.00	0.00	0.00	0.00	0.00	0.00	0.00	0.00
						RO - 5-23: BIENES Y SERVICIOS	Huamachuco	S/.	0.00	0.00	0.00	0.00	0.00	0.00	0.00	0.00	0.00	0.00	0.00	0.00	0.00
OEI.01	AEI.01.02	9001. ACCIONES CENTRALES	3999999. SIN PRODUCTO	5000002. CONDUCCIÓN Y ORIENTACIÓN SUPERIOR	0243167. APOYO A LA ACTIVIDAD ACADÉMICA	Actualización de protocolo de seguridad de Laboratorio de Química, Edafología y Agrotécnia	Huamachuco	S/.	0.00	0.00	0.00	0.00	0.00	0.00	0.00	0.00	0.00	0.00	0.00	0.00	0.00
						RO - 5-23: BIENES Y SERVICIOS	Huamachuco	S/.	0.00	0.00	0.00	0.00	0.00	0.00	0.00	0.00	0.00	0.00	0.00	0.00	0.00
						2.3.15.12 Papelería en general, útiles y materiales de oficina	Huamachuco	S/.	0.00	0.00	0.00	0.00	0.00	0.00	0.00	0.00	0.00	0.00	0.00	0.00	0.00
OEI.01	AEI.01.02	9001. ACCIONES CENTRALES	3999999. SIN PRODUCTO	5000002. CONDUCCIÓN Y ORIENTACIÓN SUPERIOR	0243167. APOYO A LA ACTIVIDAD ACADÉMICA	Actualización de procedimiento de manejo de residuos sólidos	Huamachuco	S/.	0.00	0.00	0.00	0.00	0.00	0.00	0.00	0.00	0.00	0.00	0.00	0.00	0.00
						RO - 5-23: BIENES Y SERVICIOS	Huamachuco	S/.	0.00	0.00	0.00	0.00	0.00	0.00	0.00	0.00	0.00	0.00	0.00	0.00	0.00
OEI.01	AEI.01.02	9001. ACCIONES CENTRALES	3999999. SIN PRODUCTO	5000002. CONDUCCIÓN Y ORIENTACIÓN SUPERIOR	0243167. APOYO A LA ACTIVIDAD ACADÉMICA	Actualización de mapa de riesgos y matriz de identificación de peligros, evaluación y control de riesgos.	Huamachuco	S/.	0.00	0.00	0.00	0.00	0.00	0.00	0.00	0.00	0.00	0.00	0.00	0.00	0.00
						RO - 5-23: BIENES Y SERVICIOS	Huamachuco	S/.	0.00	0.00	0.00	0.00	0.00	0.00	0.00	0.00	0.00	0.00	0.00	0.00	0.00
OEI.01	AEI.01.02	9001. ACCIONES CENTRALES	3999999. SIN PRODUCTO	5000002. CONDUCCIÓN Y ORIENTACIÓN SUPERIOR	0243167. APOYO A LA ACTIVIDAD ACADÉMICA	Mantenimiento y operatividad de los equipos e instrumentos de laboratorio	Huamachuco	S/.	0.00	0.00	0.00	0.00	0.00	0.00	0.00	0.00	0.00	0.00	0.00	0.00	0.00
						RO - 5-23: BIENES Y SERVICIOS	Huamachuco	S/.	0.00	0.00	0.00	0.00	0.00	0.00	0.00	0.00	0.00	0.00	0.00	0.00	0.00
						2 . 3 . 1 99 . 1 99 Otros Bienes	Huamachuco	S/.	0.00	0.00	0.00	0.00	0.00	0.00	0.00	0.00	0.00	0.00	0.00	0.00	0.00
OEI.01	AEI.01.02	9001. ACCIONES CENTRALES	3999999. SIN PRODUCTO	5000002. CONDUCCIÓN Y ORIENTACIÓN SUPERIOR	0243167. APOYO A LA ACTIVIDAD ACADÉMICA	Calibrar los instrumentos y equipos de los laboratorios	Huamachuco	S/.	0.00	0.00	0.00	0.00	0.00	0.00	0.00	0.00	0.00	0.00	0.00	0.00	0.00
						RO - 5-23: BIENES Y SERVICIOS	Huamachuco	S/.	0.00	0.00	0.00	0.00	0.00	0.00	0.00	0.00	0.00	0.00	0.00	0.00	0.00

COMISIÓN ORGANIZADORA DE LA UNIVERSIDAD NACIONAL CIRO ALEGRÍA - PRESIDENCIA - UNCA

UNIVERSIDAD NACIONAL CIRO ALEGRÍA - V°B° OFICINA DE PLANEAMIENTO Y PRESUPUESTO - HUAMACHUCO

UNIVERSIDAD NACIONAL CIRO ALEGRÍA - ESPECIALISTA ADMINISTRATIVO PARA LA OFICINA DE PLANEAMIENTO Y PRESUPUESTO - HUAMACHUCO

Laboratorio de Física

FORMATO FÍSICO
PLAN OPERATIVO INSTITUCIONAL MODIFICADO 2021

PROGRAMACIÓN FÍSICA DE ACTIVIDADES Y TAREAS - AÑO 2021

ÓRGANO/ UNIDAD ORGÁNICA/CENTRO DE COSTO: DIRECCIÓN DE SERVICIOS ACADÉMICOS - LABORATORIO DE FÍSICA

COD OEI	COD AEI	CATEGORIA PRESUPUESTAL	PRODUCTO/ PROYECTO	ACTIVIDAD PRESUPUESTAL	META PRESUPUESTAL	ACTIVIDAD/ TAREA	COD ACTIVIDAD	ACTIVIDAD OPERATIVA	PRIORIDAD	UBIGEO	UNIDAD DE MEDIDA	PROGRAMACIÓN DE METAS												META ANUAL
												ENE	FEB	MAR	ABR	MAY	JUN	JUL	AGO	SEP	OCT	NOV	DIC	
OEI.01	**AEI.01.02**	**9001. ACCIONES CENTRALES**	**3999999. SIN PRODUCTO**	**5000002. CONDUCCIÓN Y ORIENTACIÓN SUPERIOR**	**0243167. APOYO A LA ACTIVIDAD ACADÉMICA**	**A**		**Actualización y /o eleboraciòn de procedimiento operativo estándar (POE)**	**Alta**	**Huamachuco**	**Nº de Documentos Elaborados**	**0**	**0**	**1**	**0**	**1**	**0**	**1**	**0**	**0**	**1**	**1**	**0**	**5**
						T		Recopilación de información	Alta	Huamachuco	Información recopilada	0	0.5	0.5	0	0	0	0	0	0	1	1	0	3
						T		Procesamiento de la información	Alta	Huamachuco	Información procesada	0	0	1	1	0	0	1	0	0	1	1	0	5
						T		Actualización y/o Elaboración de documento	Alta	Huamachuco	Documento elaborado	0	0	1	0	1	0	1	0	0	1	1	0	5
OEI.01	**AEI.01.02**	**9001. ACCIONES CENTRALES**	**3999999. SIN PRODUCTO**	**5000002. CONDUCCIÓN Y ORIENTACIÓN SUPERIOR**	**0243167. APOYO A LA ACTIVIDAD ACADÉMICA**	**A**		**Actualización y /o elaboraciòn de procedimiento para uso (PPU)**	**Alta**	**Huamachuco**	**Nº de Documentos Elaborados**	**0**	**0**	**1**	**0**	**4**	**0**	**0**	**0**	**6**	**0**	**1**	**0**	**12**
						T		Recopilación de información	Alta	Huamachuco	Información recopilada	0	0.5	0.5	0	4	0	3	3	0	1	0	0	12
						T		Procesamiento de la información	Alta	Huamachuco	Información procesada	0	0	1	1	3	0	0	3	3	1	0	0	12
						T		Actualizaciòn y/o Elaboración de documento	Alta	Huamachuco	documento elaborado	0	0	1	0	4	0	0	0	6	0	1	0	12
OEI.01	**AEI.01.02**	**9001. ACCIONES CENTRALES**	**3999999. SIN PRODUCTO**	**5000002. CONDUCCIÓN Y ORIENTACIÓN SUPERIOR**	**0243167. APOYO A LA ACTIVIDAD ACADÉMICA**	**A**		**Actualización y/o elaboraciòn procedimiento escrito de trabajo seguro (PETS)**	**Alta**	**Huamachuco**	**Nº de Documentos Elaborados**	**0**	**0**	**0**	**2**	**0**	**0**	**0**	**0**	**0**	**1**	**1**	**0**	**4**
						T		Recopilación de información	Alta	Huamachuco	Información recopilada	0	0.5	0.5	1	0	0	0	0	0	1	1	0	4
						T		Procesamiento de la información	Alta	Huamachuco	Información procesada	0	0	0	2	0	0	0	0	0	1	1	0	4
						T		Actualizaciòn y/o Elaboración de documento	Alta	Huamachuco	Documento elaborado	0	0	0	2	0	0	0	0	0	1	1	0	4
OEI.01	**AEI.01.02**	**9001. ACCIONES CENTRALES**	**3999999. SIN PRODUCTO**	**5000002. CONDUCCION Y ORIENTACION SUPERIOR**	**0243167. APOYO A LA ACTIVIDAD ACADÉMICA**	**A**		**Actualización y / o de protocolo de seguridad de Laboratorio de Física**	**Alta**	**Huamachuco**	**Nº de Documentos Elaborados**	**0**	**0**	**0**	**0**	**0**	**0**	**0**	**0**	**0**	**1**	**0**	**0**	**1**
						T		Recopilación de información	Alta	Huamachuco	Información recopilada	0	0	1	0	0	0	0	0	0	0	0	0	1
						T		Procesamiento de la información	Alta	Huamachuco	Información procesada	0	0	0	1	0	0	0	0	0	0	0	0	1
						T		Actualización y/o Elaboración de documento	Alta	Huamachuco	Documento elaborado	0	0	0	0	0	0	0	0	0	1	0	0	1
OEI.01	**AEI.01.02**	**9001. ACCIONES CENTRALES**	**3999999. SIN PRODUCTO**	**5000002. CONDUCCIÓN Y ORIENTACIÓN SUPERIOR**	**0243167. APOYO A LA ACTIVIDAD ACADÉMICA**	**A**		**Actualización de procedimiento de manejo de Aparatos eléctricos y eléctronicos (RAEE)**	**Media**	**Huamachuco**	**Nº de Documentos Elaborados**	**0**	**0**	**0**	**0**	**0**	**0**	**1**	**0**	**0**	**0**	**0**	**0**	**1**
						T		Recopilación de información	Alta	Huamachuco	Información recopilada	0	0	1	0	0	0	1	0	0	0	0	0	2
						T		Procesamiento de la información	Alta	Huamachuco	Información procesada	0	0	0	0	0	0	1	0	0	0	0	0	1
						T		Elaboración de documento	Alta	Huamachuco	Documento elaborado	0	0	0	0	0	0	1	0	0	0	0	0	1
OEI.01	**AEI.01.02**	**9001. ACCIONES CENTRALES**	**3999999. SIN PRODUCTO**	**5000002. CONDUCCIÓN Y ORIENTACIÓN SUPERIOR**	**0243167. APOYO A LA ACTIVIDAD ACADÉMICA**	**A**		**Actualización de mapa de riesgos y matriz de identificación de peligros, evaluación y control de riesgos.**	**Media**	**Huamachuco**	**Nº de Documentos Elaborados**	**0**	**0**	**1**	**0**	**0**	**2**	**1**	**0**	**0**	**0**	**0**	**0**	**4**
						T		Recopilación de información	Alta	Huamachuco	Información recopilada	1	0	0	1	1	0	1	0	0	0	0	0	4
						T		Procesamiento de la información	Alta	Huamachuco	Información procesada	0	1	0	0	1	1	1	0	0	0	0	0	4
						T		Actualizaciòn de documento	Alta	Huamachuco	Documento elaborado	0	0	1	0	0	2	1	0	0	0	0	0	4
OEI.01	**AEI.01.02**	**9001. ACCIONES CENTRALES**	**3999999. SIN PRODUCTO**	**5000002. CONDUCCIÓN Y ORIENTACIÓN SUPERIOR**	**0243167. APOYO A LA ACTIVIDAD ACADÉMICA**	**A**		**Mantenimiento y operatividad de los equipos e instrumentos de laboratorio**	**Media**	**Huamachuco**	**Monitoreo de Equipos**	**1**	**1**	**1**	**1**	**1**	**0**	**0**	**2**	**1**	**1**	**1**	**1**	**11**
						T		Mantenimiento de equipos	Media	Huamachuco	Reporte de Mantenimiento	0	0	1	0	0	0	0	2	1	1	1	0	6
						T		Inventario de equipos	Alta	Huamachuco	Inventario	1	1	1	0	0	0	0	2	1	1	0	0	7
OEI.01	**AEI.01.02**	**9001. ACCIONES CENTRALES**	**3999999. SIN PRODUCTO**	**5000002. CONDUCCIÓN Y ORIENTACIÓN SUPERIOR**	**0243167. APOYO A LA ACTIVIDAD ACADÉMICA**	**A**		**Calibrar los instrumentos y equipos de los laboratorios**	**Baja**	**Huamachuco**	**Equipo en funcionamiento**	**23**	**0**	**0**	**0**	**0**	**0**	**0**	**0**	**0**	**0**	**0**	**0**	**23**
						T		Capacitación en el uso de equipos	Alta	Huamachuco	Nº de Capacitaciones	23	0	0	0	0	0	0	0	0	0	0	0	**23**
						T		Calibración de equipos	Media	Huamachuco	Nº de Calibraciones	23	0	0	0	0	0	0	0	0	0	0	0	**23**

FORMATO FINANCIERO
PLAN OPERATIVO INSTITUCIONAL MODIFICADO 2021

PROGRAMACIÓN FINANCIERA DE ACTIVIDADES Y TAREAS - AÑO 2021

ÓRGANO/ UNIDAD ORGÁNICA/CENTRO DE COSTO: DIRECCIÓN DE SERVICIOS ACADÉMICOS / LABORATORIO DE FÍSICA

COD AEI	COD AEI	CATEGORIA PRESUPUESTAL	PRODUCTO/ PROYECTO	ACTIVIDAD PRESUPUESTAL	META PRESUPUESTAL	ACTIVIDAD OPERATIVA	UBIGEO	UNIDAD DE MEDIDA (SOLES)	ENE	FEB	MAR	ABR	MAY	JUN	JUL	AGO	SEP	OCT	NOV	DIC	META ANUAL
OEI.01	AEI.01.02	9001. ACCIONES CENTRALES	3999999. SIN PRODUCTO	5000002. CONDUCCIÓN Y ORIENTACIÓN SUPERIOR	0243167. APOYO A LA ACTIVIDAD ACADÉMICA	Actualización y /o eleboraciòn de procedimiento operativo estándar (POE)	Huamachuco	S/.	2,717.80	2,717.80	2,717.80	2,717.80	2,717.80	2,717.80	3,017.80	2,717.80	2,717.80	2,717.80	2,717.80	3,017.80	33,213.60
						RO - 5-23: BIENES Y SERVICIOS	Huamachuco	S/.	2,717.80	2,717.80	2,717.80	2,717.80	2,717.80	2,717.80	3,017.80	2,717.80	2,717.80	2,717.80	2,717.80	3,017.80	33,213.60
						2.3.28.11 Contrato Administrativo de Servicios	Huamachuco	S/.	2,500.00	2,500.00	2,500.00	2,500.00	2,500.00	2,500.00	2,500.00	2,500.00	2,500.00	2,500.00	2,500.00	2,500.00	30,000.00
						2.3.28.12 Contribuciones a Essalud de CAS	Huamachuco	S/.	217.80	217.80	217.80	217.80	217.80	217.80	217.80	217.80	217.80	217.80	217.80	217.80	2,613.60
						2.3.28.14 Aguinaldos de CAS	Huamachuco	S/.	0.00	0.00	0.00	0.00	0.00	0.00	300.00	0.00	0.00	0.00	0.00	300.00	600.00
OEI.01	AEI.01.02	9001. ACCIONES CENTRALES	3999999. SIN PRODUCTO	5000002. CONDUCCIÓN Y ORIENTACIÓN SUPERIOR	0243167. APOYO A LA ACTIVIDAD ACADÉMICA	Actualización y /o elaboraciòn de procedimiento para uso (PPU)	Huamachuco	S/.	0.00	0.00	0.00	0.00	0.00	0.00	0.00	0.00	0.00	0.00	0.00	0.00	0.00
						RO - 5-23: BIENES Y SERVICIOS	Huamachuco	S/.	0.00	0.00	0.00	0.00	0.00	0.00	0.00	0.00	0.00	0.00	0.00	0.00	0.00
OEI.01	AEI.01.02	9001. ACCIONES CENTRALES	3999999. SIN PRODUCTO	5000002. CONDUCCIÓN Y ORIENTACIÓN SUPERIOR	0243167. APOYO A LA ACTIVIDAD ACADÉMICA	Actualización y/o elaboraciòn procedimiento escrito de trabajo seguro (PETS)	Huamachuco	S/.	0.00	0.00	0.00	0.00	0.00	0.00	0.00	0.00	0.00	0.00	0.00	0.00	0.00
						RO - 5-23: BIENES Y SERVICIOS	Huamachuco	S/.	0.00	0.00	0.00	0.00	0.00	0.00	0.00	0.00	0.00	0.00	0.00	0.00	0.00
OEI.01	AEI.01.02	9001. ACCIONES CENTRALES	3999999. SIN PRODUCTO	5000002. CONDUCCION Y ORIENTACION SUPERIOR	0243167. APOYO A LA ACTIVIDAD ACADÉMICA	Actualización y / o de protocolo de seguridad de Laboratorio de Física	Huamachuco	S/.	0.00	0.00	0.00	0.00	0.00	0.00	0.00	0.00	0.00	0.00	0.00	0.00	0.00
						RO - 5-23: BIENES Y SERVICIOS	Huamachuco	S/.	0.00	0.00	0.00	0.00	0.00	0.00	0.00	0.00	0.00	0.00	0.00	0.00	0.00
						2.3.15.12 Papelería en general, útiles y materiales de oficina	Huamachuco	S/.	0.00	0.00	0.00	0.00	0.00	0.00	0.00	0.00	0.00	0.00	0.00	0.00	0.00
OEI.01	AEI.01.02	9001. ACCIONES CENTRALES	3999999. SIN PRODUCTO	5000002. CONDUCCIÓN Y ORIENTACIÓN SUPERIOR	0243167. APOYO A LA ACTIVIDAD ACADÉMICA	Actualización de procedimiento de manejo de Aparatos eléctricos y eléctronicos (RAEE)	Huamachuco	S/.	0.00	0.00	0.00	0.00	0.00	0.00	0.00	0.00	0.00	0.00	0.00	0.00	0.00
						RO - 5-23: BIENES Y SERVICIOS	Huamachuco	S/.	0.00	0.00	0.00	0.00	0.00	0.00	0.00	0.00	0.00	0.00	0.00	0.00	0.00
OEI.01	AEI.01.02	9001. ACCIONES CENTRALES	3999999. SIN PRODUCTO	5000002. CONDUCCIÓN Y ORIENTACIÓN SUPERIOR	0243167. APOYO A LA ACTIVIDAD ACADÉMICA	Actualización de mapa de riesgos y matriz de identificación de peligros, evaluación y control de riesgos.	Huamachuco	S/.	0.00	0.00	0.00	0.00	0.00	0.00	0.00	0.00	0.00	0.00	0.00	0.00	0.00
						RO - 5-23: BIENES Y SERVICIOS	Huamachuco	S/.	0.00	0.00	0.00	0.00	0.00	0.00	0.00	0.00	0.00	0.00	0.00	0.00	0.00
OEI.01	AEI.01.02	9001. ACCIONES CENTRALES	3999999. SIN PRODUCTO	5000002. CONDUCCIÓN Y ORIENTACIÓN SUPERIOR	0243167. APOYO A LA ACTIVIDAD ACADÉMICA	Mantenimiento y operatividad de los equipos e instrumentos de laboratorio	Huamachuco	S/.	0.00	0.00	0.00	0.00	0.00	0.00	0.00	0.00	0.00	0.00	0.00	0.00	0.00
						RO - 5-23: BIENES Y SERVICIOS	Huamachuco	S/.	0.00	0.00	0.00	0.00	0.00	0.00	0.00	0.00	0.00	0.00	0.00	0.00	0.00
OEI.01	AEI.01.02	9001. ACCIONES CENTRALES	3999999. SIN PRODUCTO	5000002. CONDUCCIÓN Y ORIENTACIÓN SUPERIOR	0243167. APOYO A LA ACTIVIDAD ACADÉMICA	Calibrar los instrumentos y equipos de los laboratorios	Huamachuco	S/.	0.00	0.00	0.00	0.00	0.00	0.00	0.00	0.00	0.00	0.00	0.00	0.00	0.00
						RO - 5-23: BIENES Y SERVICIOS	Huamachuco	S/.	0.00	0.00	0.00	0.00	0.00	0.00	0.00	0.00	0.00	0.00	0.00	0.00	0.00

Laboratorio de Biología y Biotecnología Agrícola – Laboratorio de Analítica

FORMATO FÍSICO
PLAN OPERATIVO INSTITUCIONAL MODIFICADO 2021

PROGRAMACIÓN FÍSICA DE ACTIVIDADES Y TAREAS - AÑO 2021

ÓRGANO/ UNIDAD ORGÁNICA/CENTRO DE COSTO: DIRECCIÓN DE SERVICIOS ACADÉMICOS - LABORATORIO DE BIOLOGIA Y BIOTECNOLOGIA AGRICOLA - LABORATORIO DE ANALITICA

COD OEI	COD AEI	CATEGORIA PRESUPUESTAL	PRODUCTO/ PROYECTO	ACTIVIDAD PRESUPUESTAL	META PRESUPUESTAL	ACTIVIDAD/ TAREA	COD ACTIVIDAD	ACTIVIDAD OPERATIVA	PRIORIDAD	UBIGEO	UNIDAD DE MEDIDA	PROGRAMACIÓN DE METAS												META ANUAL
												ENE	FEB	MAR	ABR	MAY	JUN	JUL	AGO	SEP	OCT	NOV	DIC	
OEI.01	**AEI.01.02**	**9001. ACCIONES CENTRALES**	**3999999. SIN PRODUCTO**	**5000002. CONDUCCIÓN Y ORIENTACIÓN SUPERIOR**	**0243167. APOYO A LA ACTIVIDAD ACADÉMICA**	**A**		**Actualización y/o elaboración de procedimiento operativo estándar (POE)**	**Alta**	**Huamachuco**	**Nº de Documentos Presentados**	**0**	**0**	**0**	**0**	**0**	**5**	**0**	**1**	**1**	**2**	**3**	**3**	**15**
						T		Recopilación de información	Alta	Huamachuco	Información recopilada	0	0	0	0	0	1	0	0	0	1	0	0	2
						T		Procesamiento de la información	Alta	Huamachuco	Información procesada	0	0	0	0	0	1	0	1	1	1	1	1	6
						T		Actualización y/o elaboración de documento	Alta	Huamachuco	Documento elaborado	0	0	0	0	0	5	0	1	1	2	3	3	15
OEI.01	**AEI.01.02**	**9001. ACCIONES CENTRALES**	**3999999. SIN PRODUCTO**	**5000002. CONDUCCIÓN Y ORIENTACIÓN SUPERIOR**	**0243167. APOYO A LA ACTIVIDAD ACADÉMICA**	**A**		**Actualización y/o elaboración de procedimiento para uso (PPU)**	**Alta**	**Huamachuco**	**Nº de Documentos Presentados**	**0**	**0**	**0**	**0**	**0**	**8**	**3**	**0**	**1**	**1**	**1**	**1**	**15**
						T		Actualización y elaboración de documento	Alta	Huamachuco	documento elaborado	0	0	0	0	0	8	3	0	1	1	1	1	15
OEI.01	**AEI.01.02**	**9001. ACCIONES CENTRALES**	**3999999. SIN PRODUCTO**	**5000002. CONDUCCIÓN Y ORIENTACIÓN SUPERIOR**	**0243167. APOYO A LA ACTIVIDAD ACADÉMICA**	**A**		**Elaboración de procedimiento escrito de trabajo seguro (PETS)**	**Alta**	**Huamachuco**	**Nº de Documentos Presentados**	**0**	**0**	**0**	**0**	**0**	**0**	**0**	**0**	**3**	**1**	**0**	**0**	**4**
						T		Procesamiento de la información	Alta	Huamachuco	Información procesada	0	0	0	0	0	0	0	1	2	1	0	0	4
						T		Elaboración de documento	Alta	Huamachuco	Documento elaborado	0	0	0	0	0	0	0	1	2	1	0	0	4
OEI.01	**AEI.01.02**	**9001. ACCIONES CENTRALES**	**3999999. SIN PRODUCTO**	**5000002. CONDUCCIÓN Y ORIENTACIÓN SUPERIOR**	**0243167. APOYO A LA ACTIVIDAD ACADÉMICA**	**A**		**Mantenimiento y operatividad de los equipos e instrumentos de laboratorio**	**Media**	**Huamachuco**	**N° de Reportes**	**0**	**0**	**0**	**0**	**0**	**0**	**0**	**0**	**2**	**2**	**0**	**0**	**4**
						T		Mantenimiento de equipos	Media	Huamachuco	N° de Inspecciones de equipos	0	0	0	0	0	0	0	0	0	2	0	0	2
						T		Inventario de equipos e instrumentos	Alta	Huamachuco	Nº Inventarios	0	0	0	0	0	0	0	0	2	0	0	0	2
OEI.01	**AEI.01.02**	**9001. ACCIONES CENTRALES**	**3999999. SIN PRODUCTO**	**5000002. CONDUCCIÓN Y ORIENTACIÓN SUPERIOR**	**0243167. APOYO A LA ACTIVIDAD ACADÉMICA**	**A**		**Elaboración de la matriz IPERC**	**Media**	**Huamachuco**	**Documento aprobado**	**0**	**0**	**0**	**0**	**0**	**0**	**0**	**2**	**0**	**0**	**0**	**0**	**2**
						T		Elaboración de la Matriz IPERC	Media	Huamachuco	Documento elaborado	0	0	0	0	0	2	0	0	0	0	0	0	2

CONSEJO UNIVERSITARIO DE LA UNIVERSIDAD NACIONAL CIRO ALEGRIA - UNCA - PRESIDENCIA

UNIVERSIDAD NACIONAL CIRO ALEGRIA - V°B° OFICINA DE PLANEAMIENTO Y PRESUPUESTO - HUAMACHUCO

UNIVERSIDAD NACIONAL CIRO ALEGRIA - ESPECIALISTA ADMINISTRATIVO PARA LA OFICINA DE PLANEAMIENTO Y PRESUPUESTO - HUAMACHUCO

FORMATO FINANCIERO
PLAN OPERATIVO INSTITUCIONAL MODIFICADO 2021

PROGRAMACIÓN FINANCIERA DE ACTIVIDADES Y TAREAS - AÑO 2021

ÓRGANO/ UNIDAD ORGÁNICA/CENTRO DE COSTO: DIRECCIÓN DE SERVICIOS ACADÉMICOS - LABORATORIO DE BIOLOGIA Y BIOTECNOLOGIA AGRICOLA - LABORATORIO DE ANALITICA

COD AEI	COD AEI	CATEGORIA PRESUPUESTAL	PRODUCTO/ PROYECTO	ACTIVIDAD PRESUPUESTAL	META PRESUPUESTAL	ACTIVIDAD OPERATIVA	UBIGEO	UNIDAD DE MEDIDA (SOLES)	ENE	FEB	MAR	ABR	MAY	JUN	JUL	AGO	SEP	OCT	NOV	DIC	META ANUAL
OEI.01	AEI.01.02	9001. ACCIONES CENTRALES	3999999. SIN PRODUCTO	5000002. CONDUCCIÓN Y ORIENTACIÓN SUPERIOR	0243167. APOYO A LA ACTIVIDAD ACADÉMICA	Actualización y/o elaboración de procedimiento operativo estándar (POE)	Huamachuco	S/.	0.00	0.00	0.00	0.00	1,271.68	2,634.18	2,864.47	2,717.80	1,907.50	2,543.33	2,717.80	3,017.80	19,674.56
						RO - 5-23: BIENES Y SERVICIOS	Huamachuco	S/.	0.00	0.00	0.00	0.00	1,271.68	2,634.18	2,864.47	2,717.80	1,907.50	2,543.33	2,717.80	3,017.80	19,674.56
						2.3.28.11 Contrato Administrativo de Servicios	Huamachuco	S/.	0.00	0.00	0.00	0.00	1,166.67	2,416.67	2,500.00	2,500.00	1,750.00	2,333.33	2,500.00	2,500.00	17,666.67
						2.3.28.12 Contribuciones a Essalud de CAS	Huamachuco	S/.	0.00	0.00	0.00	0.00	105.01	217.51	217.80	217.80	157.50	210.00	217.80	217.80	1,561.22
						2.3.28.14 Aguinaldos de CAS	Huamachuco	S/.	0.00	0.00	0.00	0.00	0.00	0.00	146.67	0.00	0.00	0.00	0.00	300.00	446.67
OEI.01	AEI.01.02	9001. ACCIONES CENTRALES	3999999. SIN PRODUCTO	5000002. CONDUCCIÓN Y ORIENTACIÓN SUPERIOR	0243167. APOYO A LA ACTIVIDAD ACADÉMICA	Actualización y/o elaboración de procedimiento para uso (PPU)	Huamachuco	S/.	0.00	0.00	0.00	0.00	0.00	0.00	0.00	0.00	0.00	0.00	0.00	0.00	0.00
						RO - 5-23: BIENES Y SERVICIOS	Huamachuco	S/.	0.00	0.00	0.00	0.00	0.00	0.00	0.00	0.00	0.00	0.00	0.00	0.00	0.00
OEI.01	AEI.01.02	9001. ACCIONES CENTRALES	3999999. SIN PRODUCTO	5000002. CONDUCCIÓN Y ORIENTACIÓN SUPERIOR	0243167. APOYO A LA ACTIVIDAD ACADÉMICA	Elaboración de procedimiento escrito de trabajo seguro (PETS)	Huamachuco	S/.	0.00	0.00	0.00	0.00	0.00	0.00	0.00	0.00	0.00	0.00	0.00	0.00	0.00
						RO - 5-23: BIENES Y SERVICIOS	Huamachuco	S/.	0.00	0.00	0.00	0.00	0.00	0.00	0.00	0.00	0.00	0.00	0.00	0.00	0.00
OEI.01	AEI.01.02	9001. ACCIONES CENTRALES	3999999. SIN PRODUCTO	5000002. CONDUCCIÓN Y ORIENTACIÓN SUPERIOR	0243167. APOYO A LA ACTIVIDAD ACADÉMICA	Mantenimiento y operatividad de los equipos e instrumentos de laboratorio	Huamachuco	S/.	0.00	0.00	0.00	0.00	0.00	0.00	0.00	0.00	0.00	0.00	0.00	0.00	0.00
						RO - 5-23: BIENES Y SERVICIOS	Huamachuco	S/.	0.00	0.00	0.00	0.00	0.00	0.00	0.00	0.00	0.00	0.00	0.00	0.00	0.00
OEI.01	AEI.01.02	9001. ACCIONES CENTRALES	3999999. SIN PRODUCTO	5000002. CONDUCCIÓN Y ORIENTACIÓN SUPERIOR	0243167. APOYO A LA ACTIVIDAD ACADÉMICA	Elaboración de la matriz IPERC	Huamachuco	S/.	0.00	0.00	0.00	0.00	0.00	0.00	0.00	0.00	0.00	0.00	0.00	0.00	0.00
						RO - 5-23: BIENES Y SERVICIOS	Huamachuco	S/.	0.00	0.00	0.00	0.00	0.00	0.00	0.00	0.00	0.00	0.00	0.00	0.00	0.00

PRESIDENCIA - UNCA
V°B° OFICINA DE PLANEAMIENTO Y PRESUPUESTO - HUAMACHUCO
ESPECIALISTA ADMINISTRATIVO PARA LA OFICINA DE PLANEAMIENTO Y PRESUPUESTO - HUAMACHUCO

Servicio de Biblioteca Central

FORMATO FÍSICO
PLAN OPERATIVO INSTITUCIONAL MODIFICADO 2021

PROGRAMACIÓN FÍSICA DE ACTIVIDADES Y TAREAS - AÑO 2021

ÓRGANO/ UNIDAD ORGÁNICA / CENTRO DE COSTO: DIRECCIÓN DE SERVICIOS ACADÉMICOS / SERVICIO DE BIBLIOTECA CENTRAL

COD OEI	COD AEI	CATEGORIA PRESUPUESTAL	PRODUCTO/ PROYECTO	ACTIVIDAD PRESUPUESTAL	META PRESUPUESTAL	ACTIVIDAD/ TAREA	COD ACTIVIDAD	ACTIVIDAD OPERATIVA	PRIORIDAD	UBIGEO	UNIDAD DE MEDIDA	PROGRAMACIÓN DE METAS												META ANUAL
												ENE	FEB	MAR	ABR	MAY	JUN	JUL	AGO	SEP	OCT	NOV	DIC	
OEI.04	**AEI.04.01**	**9001. ACCIONES CENTRALES**	**3999999. SIN PRODUCTO**	**5000002. CONDUCCIÓN Y ORIENTACIÓN SUPERIOR**	**0272525. GESTIÓN DE LA BIBLIOTECA**	**A**		**ELABORACIÓN DE HERRAMIENTAS DE GESTIÓN**	**Alta**	**Huamachuco**	**N° de herramienta de gestión aprobada**	**0**	**0**	**0**	**0**	**0**	**0**	**0**	**0**	**0**	**3**	**1**	**1**	**5**
						T		Reglamento de Biblioteca	Alta	Huamachuco	N° de herramienta de gestión aprobada	0	0	0	0	0	0	0	0	0	1	0	0	**1**
						T		Manual de procesos técnicos	Alta	Huamachuco	N° de herramienta de gestión aprobada	0	0	0	0	0	0	0	0	0	0	1	0	**1**
						T		Manual de préstamos de libros	Alta	Huamachuco	N° de herramienta de gestión aprobada	0	0	0	0	0	0	0	0	0	1	0	0	**1**
						T		Manual de acceso a plataforma de E-libro	Alta	Huamachuco	N° de herramienta de gestión aprobada	0	0	0	0	0	0	0	0	0	1	0	0	**1**
						T		Inventario del fondo documental	Alta	Huamachuco	N° de herramienta de gestión aprobada	0	0	0	0	0	0	0	0	0	0	0	1	**1**
OEI.01	**AEI.01.03**	**9001. ACCIONES CENTRALES**	**3999999. SIN PRODUCTO**	**5000002. CONDUCCIÓN Y ORIENTACIÓN SUPERIOR**	**0272525. GESTIÓN DE LA BIBLIOTECA**	**A**		**ADQUISICIÓN DE MATERIAL BIBLIOGRÁFICO**	**Alta**	**Huamachuco**	**Requerimiento atendido**	**0**	**0**	**0**	**0**	**0**	**0**	**0**	**1**	**0**	**0**	**0**	**0**	**1**
						T		Identificación de necesidades del material bibliográfico (Requerimiento)	Media	Huamachuco	Número de informes elaborados	0	0	0	1	0	0	0	0	0	0	0	0	1
						T		Recepción y verificación de material bibliográfico adquirido	Alta	Huamachuco	Número de pecosas verificadas	0	0	0	0	0	1	0	1	0	0	0	0	2
OEI.01	**AEI.01.03**	**9001. ACCIONES CENTRALES**	**3999999. SIN PRODUCTO**	**5000002. CONDUCCIÓN Y ORIENTACIÓN SUPERIOR**	**0272525. GESTIÓN DE LA BIBLIOTECA**	**A**		**SUSCRIPCIÓN A BIBLIOTECAS VIRTUALES**	**Alta**	**Huamachuco**	**Requerimiento atendido**	**0**	**0**	**0**	**0**	**0**	**0**	**0**	**0**	**0**	**1**	**1**	**0**	**2**
						T		Propuesta de suscripción de Biblioteca Virtual	Alta	Huamachuco	Número de Bibliotecas virtuales con suscripción	0	0	0	0	0	0	0	0	0	1	1	0	2
OEI.01	**AEI.01.03**	**9001. ACCIONES CENTRALES**	**3999999. SIN PRODUCTO**	**5000002. CONDUCCIÓN Y ORIENTACIÓN SUPERIOR**	**0272525. GESTIÓN DE LA BIBLIOTECA**	**A**		**ADECUACIÓN DE LA CATALOGACIÓN A LOS SISTEMAS NORMALIZADOS DE PROCESAMIENTO DOCUMENTAL**	**Media**	**Huamachuco**	**Número de unidades bibliográficas catalogadas**	**1**	**1**	**1**	**0**	**158**	**0**	**172**	**0**	**0**	**0**	**0**	**0**	**333**
						T		Adecuar al Sistema de clasificación Dewey para la clasificación del material bibliográfico que permita brindar un servicio de calidad en la Biblioteca Central.	Alta	Huamachuco	Número de unidades bibliográficas catalogadas	1	1	1	0	158	0	172	0	0	0	0	0	333
						T		Adecuar a las reglas de catalogación AACR2 para la descripción del material bibliográfico de la Biblioteca Central	Alta	Huamachuco	Número de unidades bibliográficas catalogadas	1	1	1	0	158	0	172	0	0	0	0	0	333

FORMATO FINANCIERO
PLAN OPERATIVO INSTITUCIONAL MODIFICADO 2021

PROGRAMACIÓN FINANCIERA DE ACTIVIDADES Y TAREAS - AÑO 2021

ÓRGANO/ UNIDAD ORGÁNICA / CENTRO DE COSTO: DIRECCIÓN DE SERVICIOS ACADÉMICOS / SERVICIO DE BIBLIOTECA CENTRAL

COD AEI	COD AEI	CATEGORIA PRESUPUESTAL	PRODUCTO/ PROYECTO	ACTIVIDAD PRESUPUESTAL	META PRESUPUESTAL	ACTIVIDAD OPERATIVA	UBIGEO	UNIDAD DE MEDIDA (SOLES)	ENE	FEB	MAR	ABR	MAY	JUN	JUL	AGO	SEP	OCT	NOV	DIC	META ANUAL
OEI.04	AEI.04.01	9001. ACCIONES CENTRALES	3999999. SIN PRODUCTO	5000002. CONDUCCIÓN Y ORIENTACIÓN SUPERIOR	0272525. GESTIÓN DE LA BIBLIOTECA	ELABORACIÓN DE HERRAMIENTAS DE GESTIÓN	Huamachuco	S/.	0.00	0.00	0.00	0.00	0.00	0.00	0.00	0.00	0.00	0.00	0.00	0.00	0.00
						RO - 5-23: BIENES Y SERVICIOS	Huamachuco	S/.	0.00	0.00	0.00	0.00	0.00	0.00	0.00	0.00	0.00	0.00	0.00	0.00	0.00
OEI.01	AEI.01.03	9001. ACCIONES CENTRALES	3999999. SIN PRODUCTO	5000002. CONDUCCIÓN Y ORIENTACIÓN SUPERIOR	0272525. GESTIÓN DE LA BIBLIOTECA	ADQUISICIÓN DE MATERIAL BIBLIOGRÁFICO	Huamachuco	S/.	0.00	0.00	0.00	0.00	0.00	16,229.00	0.00	19,071.00	0.00	0.00	0.00	0.00	35,300.00
						RO-6-26: ADQUISICIÓN DE ACTIVOS NO FINANCIEROS	Huamachuco	S/.	0.00	0.00	0.00	0.00	0.00	16,229.00	0.00	19,071.00	0.00	0.00	0.00	0.00	35,300.00
						2.6.61.21 Libros y textos para bibliotecas	Huamachuco	S/.	0.00	0.00	0.00	0.00	0.00	16,229.00	0.00	19,071.00	0.00	0.00	0.00	0.00	35,300.00
OEI.01	AEI.01.03	9001. ACCIONES CENTRALES	3999999. SIN PRODUCTO	5000002. CONDUCCIÓN Y ORIENTACIÓN SUPERIOR	0272525. GESTIÓN DE LA BIBLIOTECA	SUSCRIPCIÓN A BIBLIOTECAS VIRTUALES	Huamachuco	S/.	0.00	0.00	0.00	0.00	0.00	0.00	0.00	0.00	0.00	0.00	25,000.00	0.00	25,000.00
						RO - 5-23: BIENES Y SERVICIOS	Huamachuco	S/.	0.00	0.00	0.00	0.00	0.00	0.00	0.00	0.00	0.00	0.00	25,000.00	0.00	25,000.00
						2.3.27.43 Soporte Técnico	Huamachuco	S/.	0.00	0.00	0.00	0.00	0.00	0.00	0.00	0.00	0.00	0.00	25,000.00	0.00	25,000.00
OEI.01	AEI.01.03	9001. ACCIONES CENTRALES	3999999. SIN PRODUCTO	5000002. CONDUCCIÓN Y ORIENTACIÓN SUPERIOR	0272525. GESTIÓN DE LA BIBLIOTECA	ADECUACIÓN DE LA CATALOGACIÓN A LOS SISTEMAS NORMALIZADOS DE PROCESAMIENTO DOCUMENTAL	Huamachuco	S/.	2,717.80	2,717.80	2,717.80	2,717.80	2,717.80	2,717.80	3,017.80	2,717.80	2,717.80	4,394.20	2,717.80	3,017.80	34,890.00
						RO - 5-23: BIENES Y SERVICIOS	Huamachuco	S/.	2,717.80	2,717.80	2,717.80	2,717.80	2,717.80	2,717.80	3,017.80	2,717.80	2,717.80	4,394.20	2,717.80	3,017.80	34,890.00
						2.3.28.11 Contrato Administrativo de Servicios	Huamachuco	S/.	2,500.00	2,500.00	2,500.00	2,500.00	2,500.00	2,500.00	2,500.00	2,500.00	2,500.00	2,500.00	2,500.00	2,500.00	30,000.00
						2.3.28.12 Contribuciones a Essalud de CAS	Huamachuco	S/.	217.80	217.80	217.80	217.80	217.80	217.80	217.80	217.80	217.80	217.80	217.80	217.80	2,613.60
						2.3.28.14 Aguinaldos de CAS	Huamachuco	S/.	0.00	0.00	0.00	0.00	0.00	0.00	300.00	0.00	0.00	0.00	0.00	300.00	600.00
						2.3.15.12 Papeleria en general , útiles y materiales de oficina	Huamachuco	S/.	0.00	0.00	0.00	0.00	0.00	0.00	0.00	0.00	0.00	1,676.40	0.00	0.00	1,676.40

Servicio del Seguimiento al Graduado

FORMATO FÍSICO
PLAN OPERATIVO INSTITUCIONAL MODIFICADO 2021

PROGRAMACIÓN FÍSICA DE ACTIVIDADES Y TAREAS - AÑO 2021

ÓRGANO/ UNIDAD ORGÁNICA/CENTRO DE COSTO: DIRECCIÓN DE SERVICIOS ACADÉMICOS / SERVICIO DE SEGUIMIENTO AL GRADUADO

COD OEI	COD AEI	CATEGORIA PRESUPUESTAL	PRODUCTO /PROYECTO	ACTIVIDAD PRESUPUESTAL	META PRESUPUESTAL	ACTIVIDAD/ TAREA	COD ACTIVIDAD	ACTIVIDAD OPERATIVA	PRIORIDAD	UBIGEO	UNIDAD DE MEDIDA	PROGRAMACIÓN DE METAS												META ANUAL
												ENE	FEB	MAR	ABR	MAY	JUN	JUL	AGO	SEP	OCT	NOV	DIC	
OEI.04	AEI.04.01	9002. ASIGNACIONES PRESUPUESTARIAS QUE NO RESULTAN EN PRODUCTOS	3999999. SIN PRODUCTO	5001185. SERVICIOS A LA COMUNIDAD UNIVERSITARIA	0053924. SEGUIMIENTO A EGRESADOS	A		ELABORACIÓN DE HERRAMIENTAS DE GESTIÓN	ALTA	HUAMACHUCO	Nº DE HERRAMIENTAS DE GESTIÓN APROBADAS	0	0	0	0	0	0	0	3	0	0	0	0	3
						T		ELABORARAR EL PLAN DE INSERCIÓN LABORAL Y SEGUIMIENTO AL EGRESADO Y GRADUADO.	ALTA	HUAMACHUCO	NÚMERO DE PLANES APROBADOS	0	0	0	0	0	0	0	1	0	0	0	0	1
						T		ELABORARAR EL REGLAMENTO DE INSERCIÓN LABORAL Y SEGUIMIENTO AL EGRESADO Y GRADUADO.	ALTA	HUAMACHUCO	NÚMERO DE REGLAMENTOS APROBADOS	0	0	0	0	0	0	0	1	0	0	0	0	1
						T		ELABORARAR EL PROGRAMA DE INSERCIÓN LABORAL Y SEGUIMIENTO AL EGRESADO Y GRADUADO.	ALTA	HUAMACHUCO	NÚMERO DE PROGRAMAS APROBADOS	0	0	0	0	0	0	0	1	0	0	0	0	1
OEI.04	AEI.04.05	9002. ASIGNACIONES PRESUPUESTARIAS QUE NO RESULTAN EN PRODUCTOS	3999999. SIN PRODUCTO	5001185. SERVICIOS A LA COMUNIDAD UNIVERSITARIA	0053924. SEGUIMIENTO A EGRESADOS	A		ELABORACIÓN DE REQUERIMIENTOS PARA LA ACTUALIZACIÓN DEL SISTEMA DE SEGUIMIENTO AL GRADUADO Y PLATAFORMA DE BOLSA DE TRABAJO	MEDIA	HUAMACHUCO	Nº DE ACTUALIZACIONES	0	0	0	0	0	0	0	0	2	0	0	0	2
						T		ELABORAR REQUERIMIENTOS DE ACTUALIZACIÓN DEL SISTEMA DE: SEGUIMIENTO AL EGRESADO Y GRADUADO.	MEDIA	HUAMACHUCO	NÚMERO DE ACTUALIZACIONES	0	0	0	0	0	0	0	0	1	0	0	0	1
						T		ELABORAR REQUERIMIENTOS DE ACTUALIZACIÓN DEL SISTEMA DE: BOLSA DE TRABAJO.	MEDIA	HUAMACHUCO	NÚMERO DE ACTUALIZACIONES	0	0	0	0	0	0	0	0	1	0	0	0	1
OEI.04	AEI.04.02	9002. ASIGNACIONES PRESUPUESTARIAS QUE NO RESULTAN EN PRODUCTOS	3999999. SIN PRODUCTO	5001185. SERVICIOS A LA COMUNIDAD UNIVERSITARIA	0053924. SEGUIMIENTO A EGRESADOS	A		DISEÑAR FORMATOS DE ENCUESTAS Y DE REGISTROS	MEDIA	HUAMACHUCO	Nº DE FORMATOS DE ENCUESTAS Y REGISTROS ELABORADOS	0	0	0	0	0	2	0	0	1	1	0	0	4
						T		FORMATO DE ENCUESTA SOBRE DESEMPEÑO LABORAL	MEDIA	HUAMACHUCO	NÚMERO DE FORMATO DE ENCUESTA ELABORADOS	0	0	0	0	0	1	0	0	0	0	0	0	1
						T		FORMATO DE REGISTRO DE DATOS DE EGRESADOS.	MEDIA	HUAMACHUCO	NÚMERO DE FORMATO DE REGISTRO ELABORADOS	0	0	0	0	0	0	0	0	1	0	0	0	1
						T		FORMATO DE ENCUESTA DE SATISFACCIÓN DEL SERVICIO EDUCATIVO RECIBIDO	MEDIA	HUAMACHUCO	NÚMERO DE FORMATO DE ENCUESTA ELABORADOS	0	0	0	0	0	1	0	0	0	0	0	0	1
						T		FORMATO DE REGISTRO DE EMPLEOS, REMUNERACIÓN, JORNADA Y CARGO.	MEDIA	HUAMACHUCO	NÚMERO DE FORMATO DE REGISTRO ELABORADOS	0	0	0	0	0	0	0	0	0	1	0	0	1
OEI.04	AEI.04.02	9002. ASIGNACIONES PRESUPUESTARIAS QUE NO RESULTAN EN PRODUCTOS	3999999. SIN PRODUCTO	5001185. SERVICIOS A LA COMUNIDAD UNIVERSITARIA	0053924. SEGUIMIENTO A EGRESADOS	A		COORDINACIÓN DE ALIANZAS ESTRATÉGICAS CON LA OFICINA DE COOPERACIÓN Y RELACIONES INTERNACIONALES Y LA OFICINA DE TECNOLOGÍAS DE LA INFORMACIÓN PARA GESTIONAR CONVENIOS E INSERCIÓN LABORAL	MEDIA	HUAMACHUCO	Nº DE REUNIONES	0	0	0	0	0	0	0	0	1	1	1	1	4
						T		COORDINAR CON EMPRESAS. REUNIONES CON EMPRESAS, ELABORAR PROYECTOS DE CONVENIOS Y GESTIÓN DEL PROYECTO DE CONVENIO HASTA SU CONSOLIDACIÓN.	MEDIA	HUAMACHUCO	Nº DE REUNIONES PARA CONCRETAR CONVENIOS	0	0	0	0	0	0	0	0	1	1	1	1	4

CONSEJO UNIVERSITARIO DE LA UNIVERSIDAD NACIONAL CIRO ALEGRÍA - UNCA - PRESIDENCIA

UNIVERSIDAD NACIONAL CIRO ALEGRÍA - V°B° OFICINA DE PLANEAMIENTO Y PRESUPUESTO - HUAMACHUCO

UNIVERSIDAD NACIONAL CIRO ALEGRÍA - ESPECIALISTA ADMINISTRATIVO PARA LA OFICINA DE PLANEAMIENTO Y PRESUPUESTO - HUAMACHUCO

FORMATO FINANCIERO
PLAN OPERATIVO INSTITUCIONAL MODIFICADO 2021

PROGRAMACIÓN FINANCIERA DE ACTIVIDADES Y TAREAS - AÑO 2021

ÓRGANO / UNIDAD ORGÁNICA / CENTRO DE COSTO: DIRECCIÓN DE SERVICIOS ACADÉMICOS / SERVICIO DE SEGUIMIENTO AL GRADUADO

COD AEI	COD AEI	CATEGORIA PRESUPUESTAL	PRODUCTO/ PROYECTO	ACTIVIDAD PRESUPUESTAL	META PRESUPUESTAL	ACTIVIDAD OPERATIVA	UBIGEO	UNIDAD DE MEDIDA (SOLES)	ENE	FEB	MAR	ABR	MAY	JUN	JUL	AGO	SEP	OCT	NOV	DIC	META ANUAL
OEI.04	AEI.04.01	9002. ASIGNACIONES PRESUPUESTARIAS QUE NO RESULTAN EN PRODUCTOS	3999999. SIN PRODUCTO	5001185. SERVICIOS A LA COMUNIDAD UNIVERSITARIA	0053924. SEGUIMIENTO A EGRESADOS	ELABORACIÓN DE HERRAMIENTAS DE GESTIÓN	HUAMACHUCO	S/.	0.00	0.00	0.00	0.00	2,217.80	4,217.80	4,517.80	4,217.80	4,217.80	4,217.80	4,217.80	4,517.80	32,342.40
						RO - 5-23: BIENES Y SERVICIOS	Huamachuco	S/.	0.00	0.00	0.00	0.00	2,217.80	4,217.80	4,517.80	4,217.80	4,217.80	4,217.80	4,217.80	4,517.80	32,342.40
						2.3.28.11 Contrato Administrativo de Servicios	Huamachuco	S/.	0.00	0.00	0.00	0.00	2,000.00	4,000.00	4,000.00	4,000.00	4,000.00	4,000.00	4,000.00	4,000.00	30,000.00
						2.3.28.12 Contribuciones a Essalud de CAS	Huamachuco	S/.	0.00	0.00	0.00	0.00	217.80	217.80	217.80	217.80	217.80	217.80	217.80	217.80	1,742.40
						2.3.28.14 Aguinaldos de CAS	Huamachuco	S/.	0.00	0.00	0.00	0.00	0.00	0.00	300.00	0.00	0.00	0.00	0.00	300.00	600.00
OEI.04	AEI.04.05	9002. ASIGNACIONES PRESUPUESTARIAS QUE NO RESULTAN EN PRODUCTOS	3999999. SIN PRODUCTO	5001185. SERVICIOS A LA COMUNIDAD UNIVERSITARIA	0053924. SEGUIMIENTO A EGRESADOS	ELABORACIÓN DE REQUERIMIENTOS PARA LA ACTUALIZACIÓN DEL SISTEMA DE SEGUIMIENTO AL GRADUADO Y PLATAFORMA DE BOLSA DE TRABAJO	HUAMACHUCO	S/.	0.00	0.00	0.00	0.00	0.00	0.00	0.00	0.00	0.00	0.00	0.00	0.00	0.00
						RO - 5-23: BIENES Y SERVICIOS	Huamachuco	S/.	0.00	0.00	0.00	0.00	0.00	0.00	0.00	0.00	0.00	0.00	0.00	0.00	0.00
OEI.04	AEI.04.02	9002. ASIGNACIONES PRESUPUESTARIAS QUE NO RESULTAN EN PRODUCTOS	3999999. SIN PRODUCTO	5001185. SERVICIOS A LA COMUNIDAD UNIVERSITARIA	0053924. SEGUIMIENTO A EGRESADOS	DISEÑAR FORMATOS DE ENCUESTAS Y DE REGISTROS	HUAMACHUCO	S/.	0.00	0.00	0.00	0.00	0.00	0.00	0.00	0.00	0.00	0.00	0.00	0.00	0.00
						RO - 5-23: BIENES Y SERVICIOS	Huamachuco	S/.	0.00	0.00	0.00	0.00	0.00	0.00	0.00	0.00	0.00	0.00	0.00	0.00	0.00
OEI.04	AEI.04.02	9002. ASIGNACIONES PRESUPUESTARIAS QUE NO RESULTAN EN PRODUCTOS	3999999. SIN PRODUCTO	5001185. SERVICIOS A LA COMUNIDAD UNIVERSITARIA	0053924. SEGUIMIENTO A EGRESADOS	COORDINACIÓN DE ALIANZAS ESTRATÉGICAS CON LA OFICINA DE COOPERACIÓN Y RELACIONES INTERNACIONALES Y LA OFICINA DE TECNOLOGÍAS DE LA INFORMACIÓN PARA GESTIONAR CONVENIOS E INSERCIÓN LABORAL	HUAMACHUCO	S/.	0.00	0.00	0.00	0.00	0.00	0.00	0.00	0.00	0.00	0.00	0.00	0.00	0.00
						RO - 5-23: BIENES Y SERVICIOS	Huamachuco	S/.	0.00	0.00	0.00	0.00	0.00	0.00	0.00	0.00	0.00	0.00	0.00	0.00	0.00

Dirección de Bienestar Universitario

FORMATO FÍSICO

PLAN OPERATIVO INSTITUCIONAL MODIFICADO 2021

PROGRAMACIÓN FÍSICA DE ACTIVIDADES Y TAREAS - AÑO 2021

ÓRGANO / UNIDAD ORGÁNICA / CENTRO DE COSTOS: DIRECCIÓN DE BIENESTAR UNIVERSITARIO

COD OEI	COD AEI	CATEGORIA PRESUPUESTAL	PRODUCTO/ PROYECTO	ACTIVIDAD PRESUPUESTAL	META PRESUPUESTAL	ACTIVIDAD/ TAREA	COD ACTIVIDAD	ACTIVIDAD OPERATIVA	PRIORIDAD	UBIGEO	UNIDAD DE MEDIDA	PROGRAMACIÓN DE METAS												META ANUAL
												ENE	FEB	MAR	ABR	MAY	JUN	JUL	AGO	SEP	OCT	NOV	DIC	
OEI.01	AEI.01.03	9001. ACCIONES CENTRALES	3999999. SIN PRODUCTO	5000002. CONDUCCION Y ORIENTACION SUPERIOR	0247202. GESTION DE LAS ACTIVIDADES ACADEMICAS	A		Elaboración y/o actualización, revisión, seguimiento e implementación de herramientas de gestión de la Dirección de Bienestar Universitario	Alta	Huamachuco	N° de herramientas de gestión aprobadas	0	0	0	0	0	0	13	0	0	0	0	0	13
						T		Elaboración y / o actualización o revisión de herramientas de gestión	Media	Huamachuco	Nº de herramientas de gestión aprobadas	0	0	0	0	0	0	13	0	0	0	0	0	13
OEI.01	AEI.01.03	0066. FORMACIÓN UNIVERSITARIA DE PREGRADO	3000786. SERVICIOS ADECUADOS DE APOYO AL ESTUDIANTE	5005863. BIENESTAR Y ASISTENCIA SOCIAL	0188110. BIENESTAR Y ASISTENCIA SOCIAL	A		Supervisión y control de la ejecución de las actividades del servicio de salud, social, psicopedagógico, deportivo y cultural	Media	Huamachuco	Nº de Informes trimestrales presentados	0	0	0	1	0	0	1	0	0	1	0	1	4
						T		Requerimiento de información de ejecución de actividades por cada servicio	Alta	Huamachuco	Nº memorándums emitidos	0	0	1	0	0	1	0	0	1	0	0	1	4
						T		Consolidación de Información recepcionada	Alta	Huamachuco	Nº documentos revisados	0	0	0	4	0	0	4	0	0	4	0	4	16
						T		Elaboración de Informe trimestral de actividades	Alta	Huamachuco	Nº de informes emitidos	0	0	0	1	0	0	1	0	0	1	0	1	4

CONSEJO ORGANIZADOR DE LA UNIVERSIDAD NACIONAL DE HUANCAVELICA - UNCA - PRESIDENCIA

UNIVERSIDAD NACIONAL CIRO ALEGRIA - V°B° OFICINA DE PLANEAMIENTO Y PRESUPUESTO - HUAMACHUCO

UNIVERSIDAD NACIONAL CIRO ALEGRIA - ESPECIALISTA ADMINISTRATIVO PARA LA OFICINA DE PLANEAMIENTO Y PRESUPUESTO - HUAMACHUCO

FORMATO FINANCIERO

PLAN OPERATIVO INSTITUCIONAL MODIFICADO 2021

PROGRAMACIÓN FINANCIERA DE ACTIVIDADES Y TAREAS - AÑO 2021

ÓRGANO / UNIDAD ORGÁNICA / CENTRO DE COSTOS: DIRECCIÓN DE BIENESTAR UNIVERSITARIO

COD AEI	COD AEI	CATEGORIA PRESUPUESTAL	PRODUCTO/ PROYECTO	ACTIVIDAD PRESUPUESTAL	META PRESUPUESTAL	ACTIVIDAD OPERATIVA	UBIGEO	UNIDAD DE MEDIDA (SOLES)	ENE	FEB	MAR	ABR	MAY	JUN	JUL	AGO	SEP	OCT	NOV	DIC	META ANUAL
OEI.01	AEI.01.03	9001. ACCIONES CENTRALES	3999999. SIN PRODUCTO	5000002. CONDUCCION Y ORIENTACION SUPERIOR	0247202. GESTION DE LAS ACTIVIDADES ACADEMICAS	Elaboración y/o actualización, revisión, seguimiento e implementación de herramientas de gestión de la Dirección de Bienestar Universitario	Huamachuco	S/.	0.00	0.00	0.00	0.00	0.00	0.00	0.00	0.00	0.00	0.00	1,067.80	0.00	1,067.80
						RO - 5-23: BIENES Y SERVICIOS	Huamachuco	S/.	0.00	0.00	0.00	0.00	0.00	0.00	0.00	0.00	0.00	0.00	1,067.80	0.00	1,067.80
						2.3.28.11. CONTRATO ADMINISTRATIVO DE SERVICIOS	Huamachuco	S/.	0.00	0.00	0.00	0.00	0.00	0.00	0.00	0.00	0.00	0.00	850.00	0.00	850.00
						2.3.28.12. CONTRIBUCIONES A ESSALUD DE CAS	Huamachuco	S/.	0.00	0.00	0.00	0.00	0.00	0.00	0.00	0.00	0.00	0.00	217.80	0.00	217.80
OEI.01	AEI.01.03	0066. FORMACIÓN UNIVERSITARIA DE PREGRADO	3000786. SERVICIOS ADECUADOS DE APOYO AL ESTUDIANTE	5005863. BIENESTAR Y ASISTENCIA SOCIAL	0188110. BIENESTAR Y ASISTENCIA SOCIAL	Supervisión y control de la ejecución de las actividades del servicio de salud, social, psicopedagógico, deportivo y cultural	Huamachuco	S/.	0.00	0.00	0.00	0.00	0.00	0.00	0.00	0.00	0.00	0.00	0.00	0.00	0.00
						RO - 5-23: BIENES Y SERVICIOS	Huamachuco	S/.	0.00	0.00	0.00	0.00	0.00	0.00	0.00	0.00	0.00	0.00	0.00	0.00	0.00

CORREO ORGANIZADORA DE LA UNIVERSIDAD NACIONAL CIRO ALEGRIA - UNCA - PRESIDENCIA

UNIVERSIDAD NACIONAL CIRO ALEGRIA V°B° OFICINA DE PLANEAMIENTO Y PRESUPUESTO HUAMACHUCO

UNIVERSIDAD NACIONAL CIRO ALEGRIA ESPECIALISTA ADMINISTRATIVO PARA LA OFICINA DE PLANEAMIENTO Y PRESUPUESTO HUAMACHUCO

Servicio Social

FORMATO FÍSICO
PLAN OPERATIVO INSTITUCIONAL MODIFICADO 2021

PROGRAMACIÓN FÍSICA DE ACTIVIDADES Y TAREAS - AÑO 2021

ÓRGANO / UNIDAD ORGÁNICA / CENTRO DE COSTOS: DIRECCIÓN DE BIENESTAR UNIVERSITARIO / SERVICIO SOCIAL

COD OEI	COD AEI	CATEGORIA PRESUPUESTAL	PRODUCTO/ PROYECTO	ACTIVIDAD PRESUPUESTAL	META PRESUPUESTAL	ACTIVIDAD/ TAREA	COD ACTIVIDAD	ACTIVIDAD OPERATIVA	PRIORIDAD	UBIGEO	UNIDAD DE MEDIDA	PROGRAMACIÓN DE METAS												META ANUAL
												ENE	FEB	MAR	ABR	MAY	JUN	JUL	AGO	SEP	OCT	NOV	DIC	
OEI.01	AEI.01.03	9002 ASIGNACIONES PRESUPUESTARIAS QUE NO RESULTAN EN PRODUCTO	3999999 SIN PRODUCTO	5001185 SERVICIOS A LA COMUNIDAD UNIVERSITARIA	0001618 ASISTENCIA SOCIAL	A		Elaboración de Herramientas de Gestión	Alta	Huamachuco	N° de Herramientas aprobadas	0	0	0	0	0	0	6	0	0	0	0	0	6
						T		Contratación de personal especialista en Servicio Social.	Alta	Huamachuco	Nº de personas contratadas por año	1	1	1	1	1	1	1	1	1	1	1	1	1
						T		Implementación con equipamiento, materiales y útiles de escritorio	Alta	Huamachuco	% de equipos y materiales implementado	0	10	0	0	0	0	0	0	90	0	0	0	100
						T		Elaboración de herramienta de gestiòn	Alta	Huamachuco	N° de herramientas de gestión aprobadas.	0	0	0	0	0	0	6	0	0	0	0	0	6
OEI.01	AEI.01.03	9002 ASIGNACIONES PRESUPUESTARIAS QUE NO RESULTAN EN PRODUCTO	3999999 SIN PRODUCTO	5001185 SERVICIOS A LA COMUNIDAD UNIVERSITARIA	0001618 ASISTENCIA SOCIAL	A		Conmemoración de Fechas Festivas	Alta	Huamachuco	N° de actividades ejecutadas	0	0	1	0	2	1	1	0	1	0	0	0	6
						T		Conmemoración de fechas festivas	Alta	Huamachuco	N° de actividades ejecutadas.	0	0	1	0	2	1	1	0	1	0	0	0	6
OEI.01	AEI.01.03	9002 ASIGNACIONES PRESUPUESTARIAS QUE NO RESULTAN EN PRODUCTO	3999999 SIN PRODUCTO	5001185 SERVICIOS A LA COMUNIDAD UNIVERSITARIA	0001618 ASISTENCIA SOCIAL	A		Visita de apoyo social a grupos vulnerables	Baja	Huamachuco	N° de visitas de apoyo social realizadas	0	0	0	0	0	0	0	0	0	0	1	0	1
						T		Visita de apoyo social	Alta	Huamachuco	N° de visitas de apoyo social realizadas	0	0	0	0	0	0	0	0	0	0	1	0	1

FORMATO FINANCIERO
PLAN OPERATIVO INSTITUCIONAL MODIFICADO 2021

PROGRAMACIÓN FINANCIERA DE ACTIVIDADES Y TAREAS - AÑO 2021

ÓRGANO / UNIDAD ORGÁNICA/ CENTRO DE COSTOS: **DIRECCIÓN DE BIENESTAR UNIVERSITARIO / SERVICIO SOCIAL**

COD AEI	COD AEI	CATEGORIA PRESUPUESTAL	PRODUCTO/ PROYECTO	ACTIVIDAD PRESUPUESTAL	META PRESUPUESTAL	ACTIVIDAD OPERATIVA	UBIGEO	UNIDAD DE MEDIDA (SOLES)	ENE	FEB	MAR	ABR	MAY	JUN	JUL	AGO	SEP	OCT	NOV	DIC	META ANUAL
OEI.01	AEI.01.03	9002. ASIGNACIONES PRESUPUESTARIAS QUE NO RESULTAN EN PRODUCTO	3999999 SIN PRODUCTO	5001185 SERVICIOS A LA COMUNIDAD UNIVERSITARIA	0001618 ASISTENCIA SOCIAL	ELABORACIÒN DE HERRAMIENTAS DE GESTIÒN	Huamachuco	S/.	4,217.80	4,437.80	4,217.80	4,217.80	4,217.80	4,217.80	4,517.80	4,217.80	11,642.80	4,217.80	4,217.80	4,517.80	58,858.60
						RO - 5-23: BIENES Y SERVICIOS	Huamachuco	S/.	4,217.80	4,437.80	4,217.80	4,217.80	4,217.80	4,217.80	4,517.80	4,217.80	5,792.80	4,217.80	4,217.80	4,517.80	53,008.60
						2.3.28.11. CONTRATO ADMINISTRATIVO DE SERVICIOS	Huamachuco	S/.	4,000.00	4,000.00	4,000.00	4,000.00	4,000.00	4,000.00	4,000.00	4,000.00	4,000.00	4,000.00	4,000.00	4,000.00	48,000.00
						2.3.28.12. CONTRIBUCIONES A ESSALUD DE CAS	Huamachuco	S/.	217.80	217.80	217.80	217.80	217.80	217.80	217.80	217.80	217.80	217.80	217.80	217.80	2,613.60
						2.3.28.14. AGUINALDO DE CAS	Huamachuco	S/.	0.00	0.00	0.00	0.00	0.00	0.00	300.00	0.00	0.00	0.00	0.00	300.00	600.00
						2.3.15.12.PAPELERIA EN GENERAL, UTILES Y MATERIALES DE OFICINA	Huamachuco	S/.	0.00	0.00	0.00	0.00	0.00	0.00	0.00	0.00	1,175.00	0.00	0.00	0.00	1,175.00
						2.3. 1 6.12 DE COMUNICACIONES Y TELECOMUNICACIONES	Huamachuco	S/.	0.00	220.00	0.00	0.00	0.00	0.00	0.00	0.00	200.00	0.00	0.00	0.00	420.00
						2.3. 1 7. 1 1 ENSERES	Huamachuco	S/.	0.00	0.00	0.00	0.00	0.00	0.00	0.00	0.00	200.00	0.00	0.00	0.00	200.00
						RO-5-26: ADQUISICIÓN DE ACTIVOS NO FINANCIEROS	Huamachuco	S/.	0.00	0.00	0.00	0.00	0.00	0.00	0.00	0.00	5,850.00	0.00	0.00	0.00	5,850.00
						2.6.32.11 MAQUINAS Y EQUIPOS DE OFICINA	Huamachuco	S/.	0.00	0.00	0.00	0.00	0.00	0.00	0.00	0.00	850.00	0.00	0.00	0.00	850.00
						2.6.32.31 EQUIPOS COMPUTACIONALES	Huamachuco	S/.	0.00	0.00	0.00	0.00	0.00	0.00	0.00	0.00	5,000.00	0.00	0.00	0.00	5,000.00
OEI.01	AEI.01.03	9002. ASIGNACIONES PRESUPUESTARIAS QUE NO RESULTAN EN PRODUCTO	3999999 SIN PRODUCTO	5001185 SERVICIOS A LA COMUNIDAD UNIVERSITARIA	0001618 ASISTENCIA SOCIAL	CONMEMORACIÓN DE FECHAS FESTIVAS	Huamachuco	S/.	0.00	0.00	350.00	0.00	0.00	1,260.00	1,380.00	1,658.00	1,481.40	0.00	0.00	0.00	6,129.40
						RO - 5-23: BIENES Y SERVICIOS	Huamachuco	S/.	0.00	0.00	350.00	0.00	0.00	1,260.00	1,380.00	1,658.00	1,481.40	0.00	0.00	0.00	6,129.40
						2.3. 1 7. 1 1 ENSERES	Huamachuco	S/.	0.00	0.00	0.00	0.00	0.00	1,260.00	0.00	1,658.00	0.00	0.00	0.00	0.00	2,918.00
						2.3.12.11. VESTUARIO, ACCESORIOS Y PRENDAS DIVERSAS	Huamachuco	S/.	0.00	0.00	0.00	0.00	0.00	0.00	0.00	0.00	1,128.00	0.00	0.00	0.00	1,128.00
						2.3.15.12.PAPELERIA EN GENERAL, UTILES Y MATERIALES DE OFICINA	Huamachuco	S/.	0.00	0.00	0.00	0.00	0.00	0.00	1,380.00	0.00	0.00	0.00	0.00	0.00	1,380.00
						23.27.11.15 SERVICIO DE ALIMENTACION DE CONSUMO HUMANO	Huamachuco	S/.	0.00	0.00	350.00	0.00	0.00	0.00	0.00	0.00	0.00	0.00	0.00	0.00	350.00
						2.3. 27. 11 99 SERVICIOS DIVERSOS	Huamachuco	S/.	0.00	0.00	0.00	0.00	0.00	0.00	0.00	0.00	353.40	0.00	0.00	0.00	353.40
OEI.01	AEI.01.03	9002. ASIGNACIONES PRESUPUESTARIAS QUE NO RESULTAN EN PRODUCTO	3999999 SIN PRODUCTO	5001185 SERVICIOS A LA COMUNIDAD UNIVERSITARIA	0001618 ASISTENCIA SOCIAL	VISITAS DE APOYO SOCIAL A GRUPOS VULNERABLES	Huamachuco	S/.	0.00	0.00	0.00	0.00	0.00	0.00	0.00	0.00	0.00	0.00	546.00	0.00	546.00
						RO - 5-23: BIENES Y SERVICIOS	Huamachuco	S/.	0.00	0.00	0.00	0.00	0.00	0.00	0.00	0.00	0.00	0.00	546.00	0.00	546.00
						2.3.12.11. VESTUARIO, ACCESORIOS Y PRENDAS DIVERSAS	Huamachuco	S/.	0.00	0.00	0.00	0.00	0.00	0.00	0.00	0.00	0.00	0.00	546.00	0.00	546.00

Servicio de Salud

FORMATO FÍSICO
PLAN OPERATIVO INSTITUCIONAL MODIFICADO 2021

PROGRAMACIÓN FÍSICA DE ACTIVIDADES Y TAREAS - AÑO 2021

ÓRGANO / UNIDAD ORGÁNICA / CENTRO DE COSTOS: DIRECCIÓN DE BIENESTAR UNIVERSITARIO / SERVICIO DE SALUD

COD OEI	COD AEI	CATEGORIA PRESUPUESTAL	PRODUCTO/ PROYECTO	ACTIVIDAD PRESUPUESTAL	META PRESUPUESTAL	ACTIVIDAD/ TAREA	COD ACTIVIDAD	ACTIVIDAD OPERATIVA	PRIORIDAD	UBIGEO	UNIDAD DE MEDIDA	PROGRAMACIÓN DE METAS												META ANUAL
												ENE	FEB	MAR	ABR	MAY	JUN	JUL	AGO	SEP	OCT	NOV	DIC	
OEI.01	**AEI.01.03**	**0066. FORMACIÓN UNIVERSITARIA DE PREGRADO**	**3000786. SERVICIOS ADECUADOS DE APOYO AL ESTUDIANTE**	**5005863. BIENESTAR Y ASISTENCIA SOCIAL**	**0188110. BIENESTAR Y ASISTENCIA SOCIAL**	**A**		**Atenciones médicas**	**Alta**	**Huamachuco**	**N° de atenciones**	**53**	**81**	**59**	**50**	**261**	**168**	**30**	**42**	**30**	**30**	**30**	**30**	**864**
						T		Contratación de personal especialista en Servicios de Salud (médico y/o enfermeras)	Alta	Huamachuco	Número de personal contratado por año	2	2	2	2	2	*2	*2	*2	*2	*2	*2	*2	2
						T		Implementación con materiales y útiles de escritorio	Alta	Huamachuco	Porcentaje de equipos, materiales y útiles de escritorio implementado.	0	0	0	0	0	70	0	0	30	0	0	0	100
						T		Atenciones de salud al personal docente y administrativo	Alta	Huamachuco	Número de Atenciones al personal docente y administrativo.	53	81	59	50	261	168	30	42	30	30	30	30	864
						T		Elaboración del Reglamento de alimentación saludable	Alta	Huamachuco	Número de reglamento aprobado	0	0	0	0	0	0	1	0	0	0	0	0	1
						T		Elaboración del Programa de alimentación saludable	Alta	Huamachuco	Número de programa aprobado	0	0	0	0	0	0	1	0	0	0	0	0	1
						T		Elaboración del Reglamento de Servicios de Salud	Alta	Huamachuco	Número de reglamentos aprobado	0	0	0	0	0	0	1	0	0	0	0	0	1
OEI.01	**AEI.01.03**	**0066. FORMACIÓN UNIVERSITARIA DE PREGRADO**	**3000786. SERVICIOS ADECUADOS DE APOYO AL ESTUDIANTE**	**5005863. BIENESTAR Y ASISTENCIA SOCIAL**	**0188110. BIENESTAR Y ASISTENCIA SOCIAL**	**A**		**Desarrollo de campañas de salud**	**Alta**	**Huamachuco**	**N° de campañas**	**1**	**0**	**0**	**0**	**0**	**1**	**0**	**1**	**0**	**0**	**0**	**1**	**4**
						T		Desarrollo de campañas de salud	Alta	Huamachuco	N° de programaciones	1	0	0	0	0	1	0	1	0	0	0	1	4
OEI.01	**AEI.01.03**	**0066. FORMACIÓN UNIVERSITARIA DE PREGRADO**	**3000786. SERVICIOS ADECUADOS DE APOYO AL ESTUDIANTE**	**5005863. BIENESTAR Y ASISTENCIA SOCIAL**	**0188110. BIENESTAR Y ASISTENCIA SOCIAL**	**A**		**Desarrollo de capacitaciones de salud**	**Alta**	**Huamachuco**	**N° de capacitaciones**	**0**	**0**	**0**	**1**	**0**	**0**	**1**	**0**	**0**	**1**	**1**	**0**	**4**
						T		Desarrollo de capacitaciones de salud	Alta	Huamachuco	N° de programaciones	0	0	0	1	0	0	1	0	0	1	1	0	4

* NOTA: En la programaciòn se consideran dos enfermeras sin embargo en el mes de junio se tuvo la renuncia de una de ellas.

PRESIDENCIA - UNCA
V°B° OFICINA DE PLANEAMIENTO Y PRESUPUESTO HUAMACHUCO
ESPECIALISTA ADMINISTRATIVO PARA LA OFICINA DE PLANEAMIENTO Y PRESUPUESTO HUAMACHUCO

FORMATO FINANCIERO
PLAN OPERATIVO INSTITUCIONAL MODIFICADO 2021

PROGRAMACIÓN FINANCIERA DE ACTIVIDADES Y TAREAS - AÑO 2021

ÓRGANO / UNIDAD ORGÁNICA/ CENTRO DE COSTOS: DIRECCIÓN DE BIENESTAR UNIVERSITARIO / SERVICIOS DE SALUD

COD OEI	COD AEI	CATEGORIA PRESUPUESTAL	PRODUCTO/ PROYECTO	ACTIVIDAD PRESUPUESTAL	META PRESUPUESTAL	ACTIVIDAD OPERATIVA	UBIGEO	UNIDAD DE MEDIDA (SOLES)	ENE	FEB	MAR	ABR	MAY	JUN	JUL	AGO	SEP	OCT	NOV	DIC	META ANUAL
OEI.01	AEI.01.03	0066. FORMACIÓN UNIVERSITARIA DE PREGRADO	3000786. SERVICIOS ADECUADOS DE APOYO AL ESTUDIANTE	5005863. BIENESTAR Y ASISTENCIA SOCIAL	0188110. BIENESTAR Y ASISTENCIA SOCIAL	ATENCIONES MÉDICAS	Huamachuco	S/.	6,435.60	6,655.60	6,435.60	6,435.60	6,435.60	6,435.60	7,035.60	6,435.60	32,435.60	6,435.60	6,435.60	7,035.60	104,647.20
						RO - 5-23: BIENES Y SERVICIOS	Huamachuco	S/.	6,435.60	6,655.60	6,435.60	6,435.60	6,435.60	6,435.60	7,035.60	6,435.60	27,435.60	6,435.60	6,435.60	7,035.60	99,647.20
						2.3.28.11 Contrato administrativo de Servicios	Huamachuco	S/.	6,000.00	6,000.00	6,000.00	6,000.00	6,000.00	6,000.00	6,000.00	6,000.00	6,000.00	6,000.00	6,000.00	6,000.00	72,000.00
						2.3.28.12 Contribuiciones a EsSalud de CAS	Huamachuco	S/.	435.60	435.60	435.60	435.60	435.60	435.60	435.60	435.60	435.60	435.60	435.60	435.60	5,227.20
						2.3.28.14 Aguinaldo de CAS	Huamachuco	S/.	0.00	0.00	0.00	0.00	0.00	0.00	600.00	0.00	0.00	0.00	0.00	600.00	1,200.00
						2.3.12.11 Vestuario, accesorios y prendas diversas	Huamachuco	S/.	0.00	0.00	0.00	0.00	0.00	0.00	0.00	0.00	600.00	0.00	0.00	0.00	600.00
						2.3.15.31 Aseo, limpieza y tocador	Huamachuco	S/.	0.00	0.00	0.00	0.00	0.00	0.00	0.00	0.00	96.00	0.00	0.00	0.00	96.00
						2.3.17.11 Enseres	Huamachuco	S/.	0.00	0.00	0.00	0.00	0.00	0.00	0.00	0.00	3,279.60	0.00	0.00	0.00	3,279.60
						23.15.11 Respuestos y accesorios	Huamachuco	S/.	0.00	0.00	0.00	0.00	0.00	0.00	0.00	0.00	60.00	0.00	0.00	0.00	60.00
						2.3.18.21 Material, insumos, instrumental y accesorios médicos, quirúrgicos, odontológicos y de laboratorio	Huamachuco	S/.	0.00	0.00	0.00	0.00	0.00	0.00	0.00	0.00	12,488.00	0.00	0.00	0.00	12,488.00
						23.15.41 Electricidad, iluminación y electrónica	Huamachuco	S/.	0.00	0.00	0.00	0.00	0.00	0.00	0.00	0.00	730.00	0.00	0.00	0.00	730.00
						2.3.18.12 Medicamentos	Huamachuco	S/.	0.00	0.00	0.00	0.00	0.00	0.00	0.00	0.00	2,286.00	0.00	0.00	0.00	2,286.00
						2.3.15.12 Papelería en general, útiles y materiales de oficina	Huamachuco	S/.	0.00	0.00	0.00	0.00	0.00	0.00	0.00	0.00	510.40	0.00	0.00	0.00	510.40
						2.3.16.12 De Comunicaciones y telecomucaciones	Huamachuco	S/.	0.00	220.00	0.00	0.00	0.00	0.00	0.00	0.00	200.00	0.00	0.00	0.00	420.00
						2.3.27.11.6 Servicio de impresiones, encuadernación y empastado	Huamachuco	S/.	0.00	0.00	0.00	0.00	0.00	0.00	0.00	0.00	750.00	0.00	0.00	0.00	750.00
						RO -6-26 - ADQUISION DE ACTIVOS NO FINANCIEROS	Huamachuco	S/.	0.00	0.00	0.00	0.00	0.00	0.00	0.00	0.00	5,000.00	0.00	0.00	0.00	5,000.00
						2.6.32.31 Equipos computacionales	Huamachuco	S/.	0.00	0.00	0.00	0.00	0.00	0.00	0.00	0.00	5,000.00	0.00	0.00	0.00	5,000.00
OEI.01	AEI.01.03	0066. FORMACIÓN UNIVERSITARIA DE PREGRADO	3000786. SERVICIOS ADECUADOS DE APOYO AL ESTUDIANTE	5005863. BIENESTAR Y ASISTENCIA SOCIAL	0188110. BIENESTAR Y ASISTENCIA SOCIAL	DESARROLLO DE CAMPAÑAS DE SALUD	Huamachuco	S/.	0.00	0.00	0.00	0.00	0.00	0.00	6,850.00	0.00	0.00	0.00	0.00	4,980.00	11,830.00
						RO - 5-23: BIENES Y SERVICIOS	Huamachuco	S/.	0.00	0.00	0.00	0.00	0.00	0.00	6,850.00	0.00	0.00	0.00	0.00	4,980.00	11,830.00
						2.3.26.41 Gastos por prestaciones de Salud	Huamachuco	S/.	0.00	0.00	0.00	0.00	0.00	0.00	6,850.00	0.00	0.00	0.00	0.00	4,980.00	11,830.00
OEI.01	AEI.01.03	0066. FORMACIÓN UNIVERSITARIA DE PREGRADO	3000786. SERVICIOS ADECUADOS DE APOYO AL ESTUDIANTE	5005863. BIENESTAR Y ASISTENCIA SOCIAL	0188110. BIENESTAR Y ASISTENCIA SOCIAL	DESARROLLO DE CAPACITACIONES DE SALUD	Huamachuco	S/.	0.00	0.00	0.00	0.00	0.00	0.00	900.00	0.00	0.00	300.00	600.00	0.00	1,800.00
						RO - 5-23: BIENES Y SERVICIOS	Huamachuco	S/.	0.00	0.00	0.00	0.00	0.00	0.00	900.00	0.00	0.00	300.00	600.00	0.00	1,800.00
						2 . 3 . 2 7 . 3 2 REALIZADO POR PERSONAS NATURALES	Huamachuco	S/.	0.00	0.00	0.00	0.00	0.00	0.00	900.00	0.00	0.00	300.00	600.00	0.00	1,800.00

PRESIDENCIA
V°B° OFICINA DE PLANEAMIENTO Y PRESUPUESTO
ESPECIALISTA ADMINISTRATIVO PARA LA OFICINA DE PLANEAMIENTO Y PRESUPUESTO

Servicio Psicopedagógico

FORMATO FÍSICO
PLAN OPERATIVO INSTITUCIONAL MODIFICADO 2021

PROGRAMACIÓN FÍSICA DE ACTIVIDADES Y TAREAS - AÑO 2021

ÓRGANO / UNIDAD ORGÁNICA/ CENTRO DE COSTOS: **DIRECCIÓN DE BIENESTAR UNIVERSITARIO / SERVICIO PSICOPEDAGÓGICO**

COD OEI	COD AEI	CATEGORIA PRESUPUESTAL	PRODUCTO/ PROYECTO	ACTIVIDAD PRESUPUESTAL	META PRESUPUESTAL	ACTIVIDAD/ TAREA	COD ACTIVIDAD	ACTIVIDAD OPERATIVA	PRIORIDAD	UBIGEO	UNIDAD DE MEDIDA	PROGRAMACIÓN DE METAS												META ANUAL
												ENE	FEB	MAR	ABR	MAY	JUN	JUL	AGO	SEP	OCT	NOV	DIC	
OEI.01	**AEI.01.03**	**0066. FORMACIÓN UNIVERSITARIA DE PREGRADO**	**3000786. SERVICIOS ADECUADOS DE APOYO AL ESTUDIANTE**	**5005862. APOYO ACADÉMICO**	**0188109. APOYO ACADÉMICO**	**A**		**Orientación Psicológica permanente**	**Alta**	**Huamachuco**	**Número de Atenciones**	**0**	**0**	**0**	**0**	**0**	**0**	**4**	**3**	**5**	**5**	**6**	**5**	**28**
						T		Contratación de personal especialista en Servicio Psicopedagógico.	Alta	Huamachuco	N° de personas contratadas por año	1	1	1	1	1	1	1	1	1	1	1	1	**1**
						T		Implementación con equipamiento, materiales y útiles de escritorio.	Alta	Huamachuco	% de materiales y útiles de escritorio adquiridos.	0%	0%	0%	0%	0%	0%	0%	0%	0%	100%	0%	0%	**100%**
						T		Capacitación al personal especialista en Servicio Psicopedagógico	Alta	Huamachuco	N° de Capacitaciones recibidas	0	0	0	1	0	0	0	1	0	1	1	0	**4**
						T		Atención psicológica a la comunidad universitaria.	Alta	Huamachuco	N° de personas que recibieron atención psicológica	0	0	0	0	0	0	4	3	5	5	6	5	**28**
						T		Aplicación de Test Psicológicos a la comunidad universitaria.	Alta	Huamachuco	N° de personas a las que se le aplicó los test psicológicos.	0	0	0	0	0	0	9	12	6	6	6	6	**45**
						T		Propuesta de reglamento del Servicio Psicopedagógico.	Alta	Huamachuco	N° propuestas aprobadas	0	0	0	0	0	0	1	0	0	0	0	0	**1**
OEI.01	**AEI.01.03**	**0066. FORMACION UNIVERSITARIA DE PREGRADO**	**3000786. SERVICIOS ADECUADOS DE APOYO AL ESTUDIANTE**	**5005862. APOYO ACADÉMICO**	**0188109. APOYO ACADÉMICO**	**A**		**Talleres de habilidades blandas y académicas**	**Alta**	**Huamachuco**	**Número de talleres aplicados para fortalecer las habilidades blandas del personal de la UNCA**	**0**	**0**	**0**	**0**	**0**	1	**0**	1	**2**	1	1	**0**	**6**
						T		Ejecución de talleres	Alta	Huamachuco	N° de talleres ejecutados	0	0	0	0	0	1	0	1	2	1	1	0	**6**
OEI.01	**AEI.01.03**	**0066. FORMACION UNIVERSITARIA DE PREGRADO**	**3000786. SERVICIOS ADECUADOS DE APOYO AL ESTUDIANTE**	**5005862. APOYO ACADÉMICO**	**0188109. APOYO ACADÉMICO**	**A**		**Programa "Conociéndonos"**	**Alta**	**Huamachuco**	**Número de sesiones desarrolladas y aplicadas al personal de la UNCA.**	**0**	**0**	**0**	**0**	**0**	**0**	**1**	**1**	**1**	**1**	**0**	**0**	**4**
						T		Ejecución de sesiones	Alta	Huamachuco	Nº de sesiones desarrolladas	0	0	0	0	0	0	1	1	1	1	0	0	**4**

*se tiene programado presupuestariamente la remuneración anual del personal sin embargo por renuncia se tubo la ausencia en los meses de marzo y abril 2021

FORMATO FINANCIERO
PLAN OPERATIVO INSTITUCIONAL MODIFICADO 2021

PROGRAMACIÓN FINANCIERA DE ACTIVIDADES Y TAREAS - AÑO 2021

ÓRGANO / UNIDAD ORGÁNICA/ CENTRO DE COSTOS: DIRECCIÓN DE BIENESTAR UNIVERSITARIO / SERVICIO PSICOPEDAGÓGICO

COD AEI	COD AEI	CATEGORIA PRESUPUESTAL	PRODUCTO/ PROYECTO	ACTIVIDAD PRESUPUESTAL	META PRESUPUESTAL	ACTIVIDAD OPERATIVA	UBIGEO	UNIDAD DE MEDIDA (SOLES) / AÑO	ENE	FEB	MAR	ABR	MAY	JUN	JUL	AGO	SEP	OCT	NOV	DIC	META ANUAL
OEI.01	AEI.01.03	0066. FORMACIÓN UNIVERSITARIA DE PREGRADO	3000786. SERVICIOS ADECUADOS DE APOYO AL ESTUDIANTE	5005862. APOYO ACADÉMICO	0188109. APOYO ACADÉMICO	ORIENTACIÓN PSICOLÓGICA PERMANENTE	Huamachuco	S/.	3,217.80	3,437.80	3,217.80	3,630.80	3,217.80	3,217.80	3,517.80	3,567.80	3,217.80	4,578.20	3,834.80	3,517.80	42,174.00
						RO - 5-23: BIENES Y SERVICIOS	Huamachuco	S/.	3,217.80	3,437.80	3,217.80	3,630.80	3,217.80	3,217.80	3,517.80	3,567.80	3,217.80	4,578.20	3,834.80	3,517.80	42,174.00
						2.3.28.11 Contrato administrativo de servicios	Huamachuco	S/.	3,000.00	3,000.00	3,000.00	3,000.00	3,000.00	3,000.00	3,000.00	3,000.00	3,000.00	3,000.00	3,000.00	3,000.00	36,000.00
						2.328.12 Contribuciones a Essalud de CAS	Huamachuco	S/.	217.80	217.80	217.80	217.80	217.80	217.80	217.80	217.80	217.80	217.80	217.80	217.80	2,613.60
						2.3.28.14 Aguinaldos de CAS	Huamachuco	S/.	0.00	0.00	0.00	0.00	0.00	0.00	300.00	0.00	0.00	0.00	0.00	300.00	600.00
						23.15.12 Papeleria en general, utiles y materiales de oficina	Huamachuco	S/.	0.00	0.00	0.00	0.00	0.00	0.00	0.00	0.00	0.00	460.40	0.00	0.00	460.40
						2.3.16.12 De Comunicaciones y telecomunicaciones	Huamachuco	S/.	0.00	220.00	0.00	0.00	0.00	0.00	0.00	0.00	0.00	0.00	0.00	0.00	220.00
						23.15.11 Repuestos y accesorios	Huamachuco	S/.	0.00	0.00	0.00	0.00	0.00	0.00	0.00	0.00	0.00	280.00	0.00	0.00	280.00
						2.3.27.11 99 Servicios diversos	Huamachuco	S/.	0.00	0.00	0.00	413.00	0.00	0.00	0.00	350.00	0.00	620.00	617.00	0.00	2,000.00
OEI.01	AEI.01.03	0066. FORMACIÓN UNIVERSITARIA DE PREGRADO	3000786. SERVICIOS ADECUADOS DE APOYO AL ESTUDIANTE	5005862. APOYO ACADÉMICO	0188109. APOYO ACADÉMICO	TALLERES DE HABILIDADES BLANDAS Y ACADÉMICAS	Huamachuco	S/.	0.00	0.00	0.00	0.00	0.00	1,770.00	0.00	0.00	0.00	4,500.00	1,770.00	0.00	8,040.00
						RO - 5-23: BIENES Y SERVICIOS	Huamachuco	S/.	0.00	0.00	0.00	0.00	0.00	1,770.00	0.00	0.00	0.00	4,500.00	1,770.00	0.00	8,040.00
						2.3.27.11 99 Servicios diversos	Huamachuco	S/.	0.00	0.00	0.00	0.00	0.00	1,770.00	0.00	0.00	0.00	4,500.00	1,770.00	0.00	8,040.00
OEI.01	AEI.01.03	0066. FORMACION UNIVERSITARIA DE PREGRADO	3000786. SERVICIOS ADECUADOS DE APOYO AL ESTUDIANTE	5005862. APOYO ACADÉMICO	0188109. APOYO ACADÉMICO	PROGRAMA "CONOCIÉNDONOS"	Huamachuco	S/.	0.00	0.00	0.00	0.00	0.00	0.00	0.00	0.00	0.00	0.00	0.00	0.00	0.00
						RO - 5-23: BIENES Y SERVICIOS	Huamachuco	S/.	0.00	0.00	0.00	0.00	0.00	0.00	0.00	0.00	0.00	0.00	0.00	0.00	0.00

*se tiene programado presupuestariamente la remuneración anual del personal sin embargo por renuncia se tubo la ausencia en los meses de marzo y abril 2021

Servicios Deportivos

FORMATO FÍSICO
PLAN OPERATIVO INSTITUCIONAL MODIFICADO 2021

PROGRAMACIÓN FÍSICA DE ACTIVIDADES Y TAREAS - AÑO 2021

ÓRGANO / UNIDAD ORGÁNICA/ CENTRO DE COSTOS: DIRECCIÓN DE BIENESTAR UNIVERSITARIO / SERVICIOS DEPORTIVOS

COD OEI	COD AEI	CATEGORIA PRESUPUESTAL	PRODUCTO/ PROYECTO	ACTIVIDAD PRESUPUESTAL	META PRESUPUESTAL	ACTIVIDAD/ TAREA	COD ACTIVIDAD	ACTIVIDAD OPERATIVA	PRIORIDAD	UBIGEO	UNIDAD DE MEDIDA	PROGRAMACIÓN DE METAS												META ANUAL
												ENE	FEB	MAR	ABR	MAY	JUN	JUL	AGO	SEP	OCT	NOV	DIC	
OEI.01	**AEI.01.03**	**0066. FORMACIÓN UNIVERSITARIA DE PREGRADO**	**3000786. SERVICIOS ADECUADOS DE APOYO AL ESTUDIANTE**	**5005864. SERVICIOS EDUCACIONALES COMPLEMENTARIOS**	**0188111. SERVICIOS EDUCACIONALES COMPLEMENTARIOS**	**A**		**EJECUCIÓN DE TALLERES DEPORTIVOS**	**Media**	**Huamachuco**	**N° de talleres concluidos**	**0**	**0**	**0**	**0**	**0**	**1**	**0**	**0**	**1**	**0**	**0**	**1**	**3**
						T		Contratación de personal especialista en Servicios Deportivos	Alta	Huamachuco	Nª de personas contratadas por año	1	1	1	1	1	1	1	1	1	1	1	1	1
						T		Implementación con equipamiento para los servicios deportivos	Alta	Huamachuco	Porcentaje de equipamiento implementado	0	0	0	0	0	0	0	0	100	0	0	0	100
						T		Ejecución de Talleres Deportivos	Alta	Huamachuco	Nº de talleres concluidos	0	0	0	0	0	1	0	0	1	0	0	1	3
OEI.01	**AEI.01.03**	**0066. FORMACIÓN UNIVERSITARIA DE PREGRADO**	**3000786. SERVICIOS ADECUADOS DE APOYO AL ESTUDIANTE**	**5005864. SERVICIOS EDUCACIONALES COMPLEMENTARIOS**	**0188111. SERVICIOS EDUCACIONALES COMPLEMENTARIOS**	**A**		**ELABORACIÓN DE HERRAMIENTAS DE GESTIÓN**	**Media**	**Huamachuco**	**N° de herramientas de gestión aprobadas**	**0**	**0**	**0**	**0**	**0**	**0**	**4**	**0**	**0**	**0**	**0**	**0**	**4**
						T		Elaboración de programas y reglamentos	Alta	Huamachuco	Nº de documentos aprobados	0	0	0	0	0	0	4	0	0	0	0	0	4
OEI.01	**AEI.01.03**	**0066. FORMACIÓN UNIVERSITARIA DE PREGRADO**	**3000786. SERVICIOS ADECUADOS DE APOYO AL ESTUDIANTE**	**5005864. SERVICIOS EDUCACIONALES COMPLEMENTARIOS**	**0188111. SERVICIOS EDUCACIONALES COMPLEMENTARIOS**	**A**		**PROGRAMA DE ACTIVIDAD FISICA**	**Media**	**Huamachuco**	**% Programa ejecutado**	**0**	**0**	**0**	**12.5**	**12.5**	**12.5**	**12.5**	**12.5**	**12.5**	**12.5**	**12.5**	**0**	**100**
						T		Ejecución del programa de Actvidad Física	Alta	Huamachuco	% de programa ejecutado	0	0	0	12.5	12.5	12.5	12.5	12.5	12.5	12.5	12.5	0	100
OEI.01	**AEI.01.03**	**0066. FORMACIÓN UNIVERSITARIA DE PREGRADO**	**3000786. SERVICIOS ADECUADOS DE APOYO AL ESTUDIANTE**	**5005864. SERVICIOS EDUCACIONALES COMPLEMENTARIOS**	**0188111. SERVICIOS EDUCACIONALES COMPLEMENTARIOS**	**A**		**PROGRAMA DE CAMINATAS DEPORTIVAS**	**Media**	**Huamachuco**	**Nº de caminatas deportivas ejecutadas**	**0**	**0**	**0**	**0**	**1**	**0**	**0**	**1**	**2**	**2**	**0**	**0**	**6**
						T		Caminatas Deportivas	Alta	Huamachuco	Nº de caminatas deportivas ejecutadas	0	0	0	0	1	0	0	1	2	2	0	0	6
OEI.01	**AEI.01.03**	**0066. FORMACIÓN UNIVERSITARIA DE PREGRADO**	**3000786. SERVICIOS ADECUADOS DE APOYO AL ESTUDIANTE**	**5005864. SERVICIOS EDUCACIONALES COMPLEMENTARIOS**	**0188111. SERVICIOS EDUCACIONALES COMPLEMENTARIOS**	**A**		**DESARROLLO DE CAMPEONATOS**	**Alta**	**Huamachuco**	**N° Campeonatos desarrollados**	**0**	**0**	**0**	**1**	**0**	**0**	**0**	**1**	**1**	**0**	**0**	**1**	**4**
						T		Desarrollo de Campeonatos	Alta	Huamachuco	Nº de campeonatos ejecutados	0	0	0	1	0	0	0	1	1	0	0	1	4
OEI.01	**AEI.01.03**	**0066. FORMACIÓN UNIVERSITARIA DE PREGRADO**	**3000786. SERVICIOS ADECUADOS DE APOYO AL ESTUDIANTE**	**5005864. SERVICIOS EDUCACIONALES COMPLEMENTARIOS**	**0188111. SERVICIOS EDUCACIONALES COMPLEMENTARIOS**	**A**		**IMPLEMENTACIÓN DE DISCIPLINAS DEPORTIVAS**	**Media**	**Huamachuco**	**% de Implementación**	**0**	**0**	**0**	**0**	**0**	**0**	**0**	**0**	**100**	**0**	**0**	**0**	**100**
						T		Implementación progresiva de disciplinas deportivas	Alta	Huamachuco	Porcentaje de implementación	0	0	0	0	0	0	0	0	100	0	0	0	100

FORMATO FINANCIERO
PLAN OPERATIVO INSTITUCIONAL MODIFICADO 2021

PROGRAMACIÓN FINANCIERA DE ACTIVIDADES Y TAREAS - AÑO 2021

ÓRGANO / UNIDAD ORGÁNICA/ CENTRO DE COSTOS: DIRECCIÓN DE BIENESTAR UNIVERSITARIO / SERVICIOS DEPORTIVOS

COD AEI	COD AEI	CATEGORIA PRESUPUESTAL	PRODUCTO/ PROYECTO	ACTIVIDAD PRESUPUESTAL	META PRESUPUESTAL	ACTIVIDAD OPERATIVA	UBIGEO	UNIDAD DE MEDIDA (SOLES)	ENE	FEB	MAR	ABR	MAY	JUN	JUL	AGO	SEP	OCT	NOV	DIC	META ANUAL
OEI.01	AEI.01.03	0066. FORMACIÓN UNIVERSITARIA DE PREGRADO	3000786. SERVICIOS ADECUADOS DE APOYO AL ESTUDIANTE	5005864. SERVICIOS EDUCACIONALES COMPLEMENTARIOS	0188111. SERVICIOS EDUCACIONALES COMPLEMENTARIOS	EJECUCIÓN DE TALLERES DEPORTIVOS	Huamachuco	S/.	3,217.80	3,437.80	3,217.80	3,217.80	3,217.80	3,217.80	3,517.80	3,217.80	12,725.80	3,217.80	3,217.80	3,517.80	48,941.60
						RO - 5-23: BIENES Y SERVICIOS	Huamachuco	S/.	3,217.80	3,437.80	3,217.80	3,217.80	3,217.80	3,217.80	3,517.80	3,217.80	9,397.80	3,217.80	3,217.80	3,517.80	45,613.60
						2.3.28.11 Contrato administrativo de servicios	Huamachuco	S/.	3,000.00	3,000.00	3,000.00	3,000.00	3,000.00	3,000.00	3,000.00	3,000.00	3,000.00	3,000.00	3,000.00	3,000.00	36,000.00
						2.3.28.12 Contribuciones a essalud de CAS	Huamachuco	S/.	217.80	217.80	217.80	217.80	217.80	217.80	217.80	217.80	217.80	217.80	217.80	217.80	2,613.60
						2.3.28.14 Aguinaldos de CAS	Huamachuco	S/.	0.00	0.00	0.00	0.00	0.00	0.00	300.00	0.00	0.00	0.00	0.00	300.00	600.00
						2.3.19.12 Material didáctico, accesorio y utiles de enseñanza	Huamachuco	S/.	0.00	0.00	0.00	0.00	0.00	0.00	0.00	0.00	4,770.00	0.00	0.00	0.00	4,770.00
						2.3.27.11 6 Servicio de impresiones, encuadrenación y empastados	Huamachuco	S/.	0.00	0.00	0.00	0.00	0.00	0.00	0.00	0.00	200.00	0.00	0.00	0.00	200.00
						2.3.16.12 Comunicaciones	Huamachuco	S/.	0.00	0.00	0.00	0.00	0.00	0.00	0.00	0.00	250.00	0.00	0.00	0.00	250.00
						2.3.15.11 Repuestos y Accesorios	Huamachuco	S/.	0.00	220.00	0.00	0.00	0.00	0.00	0.00	0.00	0.00	0.00	0.00	0.00	220.00
						23.19.1 99 Otros materiales diversos de enseñanza	Huamachuco	S/.	0.00	0.00	0.00	0.00	0.00	0.00	0.00	0.00	960.00	0.00	0.00	0.00	960.00
						RO-6-26 ADQUISION DE ACTIVOS NO FINANCIEROS	Huamachuco	S/.	0.00	0.00	0.00	0.00	0.00	0.00	0.00	0.00	3,328.00	0.00	0.00	0.00	3,328.00
						2.6.32.31 Equipos computacionales y perifericos	Huamachuco	S/.	0.00	0.00	0.00	0.00	0.00	0.00	0.00	0.00	3,328.00	0.00	0.00	0.00	3,328.00
OEI.01	AEI.01.03	0066. FORMACIÓN UNIVERSITARIA DE PREGRADO	3000786. SERVICIOS ADECUADOS DE APOYO AL ESTUDIANTE	5005864. SERVICIOS EDUCACIONALES COMPLEMENTARIOS	0188111. SERVICIOS EDUCACIONALES COMPLEMENTARIOS	ELABORACIÓN DE HERRAMIENTAS DE GESTIÓN	Huamachuco	S/.	0.00	0.00	0.00	0.00	0.00	0.00	0.00	0.00	0.00	0.00	0.00	0.00	0.00
						RO - 5-23: BIENES Y SERVICIOS	Huamachuco	S/.	0.00	0.00	0.00	0.00	0.00	0.00	0.00	0.00	0.00	0.00	0.00	0.00	0.00
OEI.01	AEI.01.03	0066. FORMACIÓN UNIVERSITARIA DE PREGRADO	3000786. SERVICIOS ADECUADOS DE APOYO AL ESTUDIANTE	5005864. SERVICIOS EDUCACIONALES COMPLEMENTARIOS	0188111. SERVICIOS EDUCACIONALES COMPLEMENTARIOS	PROGRAMA DE ACTIVIDAD FISICA	Huamachuco	S/.	0.00	0.00	0.00	0.00	0.00	0.00	0.00	3,940.00	0.00	0.00	0.00	0.00	3,940.00
						RO - 5-23: BIENES Y SERVICIOS	Huamachuco	S/.	0.00	0.00	0.00	0.00	0.00	0.00	0.00	3,940.00	0.00	0.00	0.00	0.00	3,940.00
						2.3.19.12 Material didáctico, accesorio y utiles de enseñanza	Huamachuco	S/.	0.00	0.00	0.00	0.00	0.00	0.00	0.00	3,940.00	0.00	0.00	0.00	0.00	3,940.00
OEI.01	AEI.01.03	0066. FORMACIÓN UNIVERSITARIA DE PREGRADO	3000786. SERVICIOS ADECUADOS DE APOYO AL ESTUDIANTE	5005864. SERVICIOS EDUCACIONALES COMPLEMENTARIOS	0188111. SERVICIOS EDUCACIONALES COMPLEMENTARIOS	PROGRAMA DE CAMINATAS DEPORTIVAS	Huamachuco	S/.	0.00	0.00	0.00	0.00	0.00	0.00	0.00	1,540.00	0.00	0.00	0.00	0.00	1,540.00
						RO - 5-23: BIENES Y SERVICIOS	Huamachuco	S/.	0.00	0.00	0.00	0.00	0.00	0.00	0.00	1,540.00	0.00	0.00	0.00	0.00	1,540.00
						2.3.12.11 Vestuario, accesorios y prendas diversas	Huamachuco	S/.	0.00	0.00	0.00	0.00	0.00	0.00	0.00	1,540.00	0.00	0.00	0.00	0.00	1,540.00
OEI.01	AEI.01.03	0066. FORMACIÓN UNIVERSITARIA DE PREGRADO	3000786. SERVICIOS ADECUADOS DE APOYO AL ESTUDIANTE	5005864. SERVICIOS EDUCACIONALES COMPLEMENTARIOS	0188111. SERVICIOS EDUCACIONALES COMPLEMENTARIOS	DESARROLLO DE CAMPEONATOS	Huamachuco	S/.	0.00	0.00	0.00	0.00	0.00	660.00	0.00	0.00	4,260.00	0.00	0.00	0.00	4,920.00
						RO - 5-23: BIENES Y SERVICIOS	Huamachuco	S/.	0.00	0.00	0.00	0.00	0.00	660.00	0.00	0.00	4,260.00	0.00	0.00	0.00	4,920.00
						2.3.1 99.14 Símbolo, distintivos y condecoraciones	Huamachuco	S/.	0.00	0.00	0.00	0.00	0.00	660.00	0.00	0.00	2,820.00	0.00	0.00	0.00	3,480.00
						2.3.12.11 Vestuario, accesorios y prendas diversas	Huamachuco	S/.	0.00	0.00	0.00	0.00	0.00	0.00	0.00	0.00	1,440.00	0.00	0.00	0.00	1,440.00
OEI.01	AEI.01.03	0066. FORMACIÓN UNIVERSITARIA DE PREGRADO	3000786. SERVICIOS ADECUADOS DE APOYO AL ESTUDIANTE	5005864. SERVICIOS EDUCACIONALES COMPLEMENTARIOS	0188111. SERVICIOS EDUCACIONALES COMPLEMENTARIOS	IMPLEMENTACIÓN DE DISCIPLINAS DEPORTIVAS	Huamachuco	S/.	0.00	0.00	0.00	0.00	0.00	0.00	0.00	0.00	6,850.00	0.00	0.00	0.00	6,850.00
						RO - 5-23: BIENES Y SERVICIOS	Huamachuco	S/.	0.00	0.00	0.00	0.00	0.00	0.00	0.00	0.00	6,850.00	0.00	0.00	0.00	6,850.00
						2.3.19.12 Material didáctico, accesorio y utiles de enseñanza	Huamachuco	S/.	0.00	0.00	0.00	0.00	0.00	0.00	0.00	0.00	6,850.00	0.00	0.00	0.00	6,850.00

Servicios Culturales

FORMATO FÍSICO
PLAN OPERATIVO INSTITUCIONAL MODIFICADO 2021

PROGRAMACIÓN FÍSICA DE ACTIVIDADES Y TAREAS - AÑO 2021

ÓRGANO / UNIDAD ORGÁNICA / CENTRO DE COSTOS: DIRECCIÓN DE BIENESTAR UNIVERSITARIO / SERVICIOS CULTURALES

COD OEI	COD AEI	CATEGORIA PRESUPUESTAL	PRODUCTO/ PROYECTO	ACTIVIDAD PRESUPUESTAL	META PRESUPUESTAL	ACTIVIDAD/ TAREA	COD ACTIVIDAD	ACTIVIDAD OPERATIVA	PRIORIDAD	UBIGEO	UNIDAD DE MEDIDA	PROGRAMACIÓN DE METAS												META ANUAL
												ENE	FEB	MAR	ABR	MAY	JUN	JUL	AGO	SEP	OCT	NOV	DIC	
OEI.01	**AEI.01.03**	**9002. ASIGNACIÓN PRESUPUESTARIA QUE NO RESULTAN EN PRODUCTO**	**3999999. SIN PRODUCTO**	**5001185. SERVICIOS A LA COMUNIDAD UNIVERSITARIA**	**0002916. ACTIVIDADES CULTURALES**	**A**		**Ejecución de talleres artisticos (danzas, teatro y música)**	**Alta**	**Huamachuco**	**N° de Talleres**	**0**	**0**	**0**	**0**	**1**	**0**	**0**	**0**	**1**	**0**	**1**	**0**	**3**
						T		Contratación de personal especialista en servicios culturales.	Alta	Huamachuco	N° de personas contratadas por año	1	1	1	1	1	1	1	1	1	1	1	1	**1**
						T		Implementación progresiva de materiales didácticos y vestuarios	Alta	Huamachuco	Porcentaje de talleres implementados	0	0	0	0	0	0	0	0	0	100	0	0	**100**
						T		Desarrollo de talleres artísticos	Alta	Huamachuco	N° de talleres desarrollados	0	0	0	0	1	0	0	0	1	0	1	0	**3**
OEI.01	**AEI.01.03**	**9002. ASIGNACIÓN PRESUPUESTARIA QUE NO RESULTAN EN PRODUCTO**	**3999999. SIN PRODUCTO**	**5001185. SERVICIOS A LA COMUNIDAD UNIVERSITARIA**	**0002916. ACTIVIDADES CULTURALES**	**A**		**Programa de visitas culturales**	**Media**	**Huamachuco**	**N° de visitas culturales ejecutadas**	**0**	**0**	**0**	**0**	**1**	**0**	**0**	**1**	**2**	**2**	**0**	**0**	**6**
						T		Ejecución de visitas a zonas arqueológicas y turísticas del distrito de Huamachuco.	Alta	Huamachuco	N° de visitas culturales ejecutadas.	0	0	0	0	1	0	0	1	2	2	0	0	6
OEI.01	**AEI.01.03**	**9002. ASIGNACIÓN PRESUPUESTARIA QUE NO RESULTAN EN PRODUCTO**	**3999999. SIN PRODUCTO**	**5001185. SERVICIOS A LA COMUNIDAD UNIVERSITARIA**	**0002916. ACTIVIDADES CULTURALES**	**A**		**Propuesta de Programa de actividades artísticas y culturales**	**Media**	**Huamachuco**	**N° de Programas aprobados**	**0**	**0**	**0**	**0**	**0**	**0**	**1**	**0**	**0**	**0**	**0**	**0**	**1**
						T		Elaboración y presentación de la propuesta del programa de actividades artísticas culturales.	Alta	Huamachuco	N° de programas aprobados.	0	0	0	0	0	0	1	0	0	0	0	0	1
OEI.01	**AEI.01.03**	**9002. ASIGNACIÓN PRESUPUESTARIA QUE NO RESULTAN EN PRODUCTO**	**3999999. SIN PRODUCTO**	**5001185. SERVICIOS A LA COMUNIDAD UNIVERSITARIA**	**0188111. SERVICIOS EDUCACIONALES COMPLEMENTARIOS**	**A**		**Elaboracion de monografías de danzas autóctonas**	**Baja**	**Huamachuco**	**N° de monografías elaboradas**	**0**	**0**	**0**	**1**	**0**	**0**	**0**	**1**	**0**	**0**	**1**	**0**	**3**
						T		Elaboración y análisis de monografías de danzas de la provincia de Sánchez Carrión.	Media	Huamachuco	N° de monografías presentadas.	0	0	0	1	0	0	0	1	0	0	1	0	**3**
OEI.01	**AEI.01.03**	**9002. ASIGNACIÓN PRESUPUESTARIA QUE NO RESULTAN EN PRODUCTO**	**3999999. SIN PRODUCTO**	**5001185. SERVICIOS A LA COMUNIDAD UNIVERSITARIA**	**0002916. ACTIVIDADES CULTURALES**	**A**		**Concursos Culturales**	**Baja**	**Huamachuco**	**N° de Concursos desarrollados**	**0**	**0**	**0**	**0**	**0**	**0**	**1**	**0**	**1**	**0**	**0**	**1**	**3**
						T		Ejecución de concursos culturales	Baja	Huamachuco	N° de concursos culturales ejecutados.	0	0	0	0	0	0	1	0	1	0	0	1	**3**

COMISIÓN ORGANIZADORA DE LA UNIVERSIDAD NACIONAL DAniel ALCIDES CARRIÓN - UNCA - PRESIDENCIA

UNIVERSIDAD NACIONAL DANIEL ALCIDES CARRIÓN - V°B° - OFICINA DE PLANEAMIENTO Y PRESUPUESTO - HUAMACHUCO

UNIVERSIDAD NACIONAL DANIEL ALCIDES CARRIÓN - ESPECIALISTA ADMINISTRATIVO PARA LA OFICINA DE PLANEAMIENTO Y PRESUPUESTO - HUAMACHUCO

FORMATO FINANCIERO
PLAN OPERATIVO INSTITUCIONAL MODIFICADO 2021

PROGRAMACIÓN FINANCIERA DE ACTIVIDADES Y TAREAS - AÑO 2021

ÓRGANO / UNIDAD ORGÁNICA / CENTRO DE COSTOS: DIRECCIÓN DE BIENESTAR UNIVERSITARIO / SERVICIOS CULTURALES

COD AEI	COD AEI	CATEGORIA PRESUPUESTAL	PRODUCTO/ PROYECTO	ACTIVIDAD PRESUPUESTAL	META PRESUPUESTAL	ACTIVIDAD OPERATIVA	UBIGEO	UNIDAD DE MEDIDA (SOLES)	ENE	FEB	MAR	ABR	MAY	JUN	JUL	AGO	SEP	OCT	NOV	DIC	META ANUAL
OEI.01	AEI.01.03	9002. ASIGNACIÓN PRESUPUESTARIA QUE NO RESULTAN EN PRODUCTO	3999999. SIN PRODUCTO	5001185. SERVICIOS A LA COMUNIDAD UNIVERSITARIA	0002916. ACTIVIDADES CULTURALES	EJECUCIÓN DE TALLERES ARTISTICOS (DANZAS, TEATRO Y MÚSICA)	Huamachuco	S/.	3,217.80	3,437.80	3,217.80	3,217.80	3,217.80	3,217.80	3,517.80	3,217.80	4,287.80	29,398.20	4,117.80	3,517.80	67,584.00
						RO - 5-23: BIENES Y SERVICIOS	**Huamachuco**	**S/.**	**3,217.80**	**3,437.80**	**3,217.80**	**3,217.80**	**3,217.80**	**3,217.80**	**3,517.80**	**3,217.80**	**3,417.80**	**29,398.20**	**4,117.80**	**3,517.80**	**66,714.00**
						2.3.28.1.1 Contrato administrativo de servicios	Huamachuco	S/.	3,000.00	3,000.00	3,000.00	3,000.00	3,000.00	3,000.00	3,000.00	3,000.00	3,000.00	3,000.00	3,000.00	3,000.00	**36,000.00**
						2.3.28.12 Contribuciones a EsSalud de CAS	Huamachuco	S/.	217.80	217.80	217.80	217.80	217.80	217.80	217.80	217.80	217.80	217.80	217.80	217.80	**2,613.60**
						2.3.28.14 Aguinaldos de CAS	Huamachuco	S/.	0.00	0.00	0.00	0.00	0.00	0.00	300.00	0.00	0.00	0.00	0.00	300.00	**600.00**
						2.3.15.11 Repuestos y accesorios	Huamachuco	S/.	0.00	220.00	0.00	0.00	0.00	0.00	0.00	0.00	0.00	0.00	0.00	0.00	**220.00**
						2.3.16.12 Comunicaciones y Telecomunicaciones	Huamachuco	S/.	0.00	0.00	0.00	0.00	0.00	0.00	0.00	0.00	200.00	0.00	0.00	0.00	**200.00**
						2.3.12.11 Vestuario, accesorios y prendas diversas	Huamachuco	S/.	0.00	0.00	0.00	0.00	0.00	0.00	0.00	0.00	0.00	12,670.40	0.00	0.00	**12,670.40**
						2.3.17.11 Enseres	Huamachuco	S/.	0.00	0.00	0.00	0.00	0.00	0.00	0.00	0.00	0.00	10,010.00	0.00	0.00	**10,010.00**
						23.27.11.99 Servicios Diversos	Huamachuco	S/.	0.00	0.00	0.00	0.00	0.00	0.00	0.00	0.00	0.00	0.00	900.00	0.00	**900.00**
						2.3.15.41 Electridad, iluminación y electrónica	Huamachuco	S/.	0.00	0.00	0.00	0.00	0.00	0.00	0.00	0.00	0.00	3,500.00	0.00	0.00	**3,500.00**
						RO -6-26 - ADQUISION DE ACTIVOS NO FINANCIEROS	**Huamachuco**	**S/.**	**0.00**	**0.00**	**0.00**	**0.00**	**0.00**	**0.00**	**0.00**	**0.00**	**870.00**	**0.00**	**0.00**	**0.00**	**870.00**
						2.6.32.31 Equipos computacionales	Huamachuco	S/.	0.00	0.00	0.00	0.00	0.00	0.00	0.00	0.00	870.00	0.00	0.00	0.00	**870.00**
OEI.01	AEI.01.03	9002. ASIGNACIÓN PRESUPUESTARIA QUE NO RESULTAN EN PRODUCTO	3999999. SIN PRODUCTO	5001185. SERVICIOS A LA COMUNIDAD UNIVERSITARIA	0002916. ACTIVIDADES CULTURALES	PROGRAMA DE VISITAS CULTUTRALES	Huamachuco	S/.	0.00	0.00	0.00	0.00	1,500.00	0.00	0.00	0.00	0.00	0.00	0.00	0.00	1,500.00
						RO - 5-23: BIENES Y SERVICIOS	**Huamachuco**	**S/.**	**0.00**	**0.00**	**0.00**	**0.00**	**1,500.00**	**0.00**	**0.00**	**0.00**	**0.00**	**0.00**	**0.00**	**0.00**	**1,500.00**
						2.3.27.11 99 Servicios Diversos	Huamachuco	S/.	0.00	0.00	0.00	0.00	1,500.00	0.00	0.00	0.00	0.00	0.00	0.00	0.00	**1,500.00**
OEI.01	AEI.01.03	9002. ASIGNACIÓN PRESUPUESTARIA QUE NO RESULTAN EN PRODUCTO	3999999. SIN PRODUCTO	5001185. SERVICIOS A LA COMUNIDAD UNIVERSITARIA	0002916. ACTIVIDADES CULTURALES	PROPUESTA DE PROGRAMA DE ACTIVIDADES ARTISTICAS Y CULTURALES	Huamachuco	S/.	0.00	0.00	0.00	0.00	0.00	0.00	0.00	0.00	0.00	0.00	0.00	0.00	0.00
						RO - 5-23: BIENES Y SERVICIOS	**Huamachuco**	**S/.**	**0.00**	**0.00**	**0.00**	**0.00**	**0.00**	**0.00**	**0.00**	**0.00**	**0.00**	**0.00**	**0.00**	**0.00**	**0.00**
OEI.01	AEI.01.03	9002. ASIGNACIÓN PRESUPUESTARIA QUE NO RESULTAN EN PRODUCTO	3999999. SIN PRODUCTO	5001185. SERVICIOS A LA COMUNIDAD UNIVERSITARIA	0002916. ACTIVIDADES CULTURALES	ELABORACION DE MONOGRAFIAS DE DANZAS AUTOCTONAS	Huamachuco	S/.	0.00	0.00	0.00	0.00	0.00	0.00	0.00	0.00	2,920.00	0.00	0.00	0.00	2,920.00
						RO - 5-23: BIENES Y SERVICIOS	**Huamachuco**	**S/.**	**0.00**	**0.00**	**0.00**	**0.00**	**0.00**	**0.00**	**0.00**	**0.00**	**2,920.00**	**0.00**	**0.00**	**0.00**	**2,920.00**
						23.19.1 99 Otros materiales diversos de enseñanza	Huamachuco	S/.	0.00	0.00	0.00	0.00	0.00	0.00	0.00	0.00	2,920.00	0.00	0.00	0.00	**2,920.00**
OEI.01	AEI.01.03	9002. ASIGNACIÓN PRESUPUESTARIA QUE NO RESULTAN EN PRODUCTO	3999999. SIN PRODUCTO	5001185. SERVICIOS A LA COMUNIDAD UNIVERSITARIA	0002916. ACTIVIDADES CULTURALES	CONCURSOS CULTURALES	Huamachuco	S/.	0.00	0.00	0.00	0.00	0.00	0.00	0.00	0.00	5,910.00	0.00	0.00	0.00	5,910.00
						RO- 5-23: BIENES Y SERVICIOS	**Huamachuco**	**S/.**	**0.00**	**0.00**	**0.00**	**0.00**	**0.00**	**0.00**	**0.00**	**0.00**	**5,910.00**	**0.00**	**0.00**	**0.00**	**5,910.00**
						2.3.1 99.1 4 Símbolo, distintivos y condecoraciones	Huamachuco	S/.	0.00	0.00	0.00	0.00	0.00	0.00	0.00	0.00	2,550.00	0.00	0.00	0.00	**2,550.00**
						2.3.12.11 Vestuario, accesorios y prendas diversas	Huamachuco	S/.	0.00	0.00	0.00	0.00	0.00	0.00	0.00	0.00	2,160.00	0.00	0.00	0.00	**2,160.00**
						2.3.27.11 99 Servicios Diversos	Huamachuco	S/.	0.00	0.00	0.00	0.00	0.00	0.00	0.00	0.00	1,200.00	0.00	0.00	0.00	**1,200.00**

Dirección de Responsabilidad Social Universitaria

FORMATO FISICO
PLAN OPERATIVO INSTITUCIONAL MODIFICADO 2021

PROGRAMACIÓN FÍSICA DE ACTIVIDADES Y TAREAS - AÑO 2021

ÓRGANO / UNIDAD ORGÁNICA/ CENTRO DE COSTOS: DIRECCIÒN DE RESPONSABILIDAD SOCIAL UNIVERSITARIA

COD OEI	COD AEI	CATEGORIA PRESUPUESTAL	PRODUCTO/ PROYECTO	ACTIVIDAD PRESUPUESTAL	META PRESUPUESTAL	ACTIVIDAD /TAREA	COD ACTIVIDAD	ACTIVIDAD OPERATIVA	PRIORIDAD	UBIGEO	UNIDAD DE MEDIDA	PROGRAMACIÓN DE METAS												META ANUAL
												ENE	FEB	MAR	ABR	MAY	JUN	JUL	AGO	SEP	OCT	NOV	DIC	
OEI.04	**AEI.04.01**	**9002. ASIGNACIONES PRESUPUESTARIAS QUE NO RESULTAN EN PRODUCTOS**	**3999999 SIN PRODUCTO**	**5001125. PROYECCION SOCIAL Y EXTENSION UNIVERSITARIA**	**0040541. ACCIONES DE RESPONSABILIDAD SOCIAL Y AMBIENTAL**	**A**		**ELABORAR HERRAMIENTAS DE GESTIÓN**	**ALTA**	**HUMACHUCO**	**N° de Herramientas de gestión aprobados**	**0**	**0**	**0**	**0**	**0**	**2**	**0**	**1**	**0**	**1**	**1**	**0**	**5**
						T		Política de Responsabilidad Social Universitaria	Alta	Humachuco	Herramientas de gestión aprobados	0	0	0	0	0	1	0	0	0	0	0	0	**1**
						T		Reglamento de Reglamento de Resposabilidad Social	Alta	Humachuco	Herramientas de gestión aprobados	0	0	0	0	0	1	0	0	0	0	0	0	**1**
						T		Reglamento de Servicio Social (Reglamento de Voluntariado)	Alta	Humachuco	Herramientas de gestión aprobados	0	0	0	0	0	0	0	1	0	0	0	0	**1**
						T		Reglamento de Proyección Social	Alta	Humachuco	Herramientas de gestión aprobados	0	0	0	0	0	0	0	0	0	1	0	0	**1**
						T		Reglamento de Extensión Universitaria	Alta	Humachuco	Herramientas de gestión aprobados	0	0	0	0	0	0	0	0	0	0	1	0	**1**
OEI.03	**AEI.03.01**	**9002. ASIGNACIONES PRESUPUESTARIAS QUE NO RESULTAN EN PRODUCTOS**	**3999999 SIN PRODUCTO**	**5001125. PROYECCION SOCIAL Y EXTENSION UNIVERSITARIA**	**0040541. ACCIONES DE RESPONSABILIDAD SOCIAL Y AMBIENTAL**	**A**		**EJECUCIÓN DEL PROGRAMA DE DIVULGACIÒN DE PENSAMIENTO Y OBRA DE CIRO ALEGRÌA**	**ALTA**	**HUMACHUCO**	**PROGRAMA EJECUTADO**	**0**	**0**	**0**	**0**	**0**	**0**	**0**	**0**	**0**	**0**	**1**	**0**	**1**
						T		Contratación de personal	Alta	Humachuco	N° de personas contratadas por año	0	0	0	0	1	1	1	1	1	1	1	1	**1**
						T		Capacitación del Programa de divulgación de pensamiento y obra de Ciro Alegría	Alta	Humachuco	Programa ejecutado	0	0	0	0	0	0	0	0	0	0.5	0.5	0	**1**
						T		Informe de Resultados	Alta	Humachuco	Nº de Informes elaborados	0	0	0	0	0	0	0	0	0	0	0	1	**1**
OEI.03	**AEI.03.02**	**9002. ASIGNACIONES PRESUPUESTARIAS QUE NO RESULTAN EN PRODUCTOS**	**3999999 SIN PRODUCTO**	**5001125. PROYECCION SOCIAL Y EXTENSION UNIVERSITARIA**	**0040541. ACCIONES DE RESPONSABILIDAD SOCIAL Y AMBIENTAL**	**A**		**EJECUCIÓN DEL PROGRAMA DE REFORESTACIÓN Y PROGRAMA DE MANEJO Y CUIDADO DEL AGUA**	**ALTA**	**HUMACHUCO**	**PROGRAMAS EJECUTADOS**	**0**	**0**	**0**	**0**	**0**	**0**	**0**	**0**	**0**	**0**	**1**	**1**	**2**
						T		Programa de Reforestación	Alta	Humachuco	Programa ejecutado	0	0	0	0	0	0	0	0	0	0	1	0	**1**
						T		Programa de Manejo y cuidado del agua	Alta	Humachuco	Programa ejecutado	0	0	0	0	0	0	0	0	0	0	0	1	**1**

FORMATO FINANCIERO
PLAN OPERATIVO INSTITUCIONAL MODIFICADO 2021

PROGRAMACIÓN FINANCIERA DE ACTIVIDADES Y TAREAS - AÑO 2021

ÓRGANO / UNIDAD ORGÁNICA/ CENTRO DE COSTOS: DIRECCIÒN DE RESPONSABILIDAD SOCIAL UNIVERSITARIA

COD OEI	COD AEI	CATEGORIA PRESUPUESTAL	PRODUCTO/ PROYECTO	ACTIVIDAD PRESUPUESTAL	META PRESUPUESTAL	ACTIVIDAD OPERATIVA	UBIGEO	UNIDAD DE MEDIDA (SOLES)	ENE	FEB	MAR	ABR	MAY	JUN	JUL	AGO	SEP	OCT	NOV	DIC	META ANUAL
OEI.04	AEI.04.01	9002. ASIGNACIONES PRESUPUESTARIAS QUE NO RESULTAN EN PRODUCTOS	3999999 SIN PRODUCTO	5001125. PROYECCION SOCIAL Y EXTENSION UNIVERSITARIA	0040541. ACCIONES DE RESPONSABILIDAD SOCIAL Y AMBIENTAL	ELABORAR HERRAMIENTAS DE GESTIÓN	Huamachuco	S/.	0.00	0.00	0.00	0.00	0.00	0.00	0.00	0.00	0.00	4,500.00	0.00	0.00	4,500.00
						RO - 5 -26 ADQUSION DE ACTIVOS NO FINANCIEROS	Huamachuco	S/.	0.00	0.00	0.00	0.00	0.00	0.00	0.00	0.00	0.00	4,500.00	0.00	0.00	4,500.00
						2.6.32.31 EQUIPOS COMPUTACIONALES Y PERIFÉRICOS	Huamachuco	S/.	0.00	0.00	0.00	0.00	0.00	0.00	0.00	0.00	0.00	4,500.00	0.00	0.00	4,500.00
OEI.03	AEI.03.01	9002. ASIGNACIONES PRESUPUESTARIAS QUE NO RESULTAN EN PRODUCTOS	3999999 SIN PRODUCTO	5001125. PROYECCION SOCIAL Y EXTENSION UNIVERSITARIA	0040541. ACCIONES DE RESPONSABILIDAD SOCIAL Y AMBIENTAL	EJECUCIÓN DEL PROGRAMA DE DIVULGACIÒN DE PENSAMIENTO Y OBRA DE CIRO ALEGRÌA	Huamachuco	S/.	0.00	0.00	0.00	0.00	2,217.80	4,217.80	4,517.80	4,217.80	4,217.80	5,217.80	5,217.80	4,517.80	34,342.40
						RO - 5-23: BIENES Y SERVICIOS	Huamachuco	S/.	0.00	0.00	0.00	0.00	2,217.80	4,217.80	4,517.80	4,217.80	4,217.80	5,217.80	5,217.80	4,517.80	34,342.40
						2.3.27.32 REALIZADO POR PERSONAS NATURALES	Huamachuco	S/.	0.00	0.00	0.00	0.00	0.00	0.00	0.00	0.00	0.00	1,000.00	1,000.00	0.00	2,000.00
						2.3.28.11 CONTRATO ADMINISTRATIVO DE SERVICIO -CAS	Huamachuco	S/.	0.00	0.00	0.00	0.00	2,000.00	4,000.00	4,000.00	4,000.00	4,000.00	4,000.00	4,000.00	4,000.00	30,000.00
						2.3.28.12 CONTRIBUCIONES A ESSALUD DE CAS	Huamachuco	S/.	0.00	0.00	0.00	0.00	217.80	217.80	217.80	217.80	217.80	217.80	217.80	217.80	1,742.40
						2.3.28.14 AGUINALDOS DE CAS	Huamachuco	S/.	0.00	0.00	0.00	0.00	0.00	0.00	300.00	0.00	0.00	0.00	0.00	300.00	600.00
OEI.03	AEI.03.02	9002. ASIGNACIONES PRESUPUESTARIAS QUE NO RESULTAN EN PRODUCTOS	3999999 SIN PRODUCTO	5001125. PROYECCION SOCIAL Y EXTENSION UNIVERSITARIA	0040541. ACCIONES DE RESPONSABILIDAD SOCIAL Y AMBIENTAL	EJECUCIÓN DEL PROGRAMA DE REFORESTACIÓN Y PROGRAMA DE MANEJO Y CUIDADO DEL AGUA	Huamachuco	S/.	0.00	0.00	0.00	0.00	0.00	0.00	0.00	0.00	0.00	0.00	0.00	0.00	0.00
						RO - 5-23: BIENES Y SERVICIOS	Huamachuco	S/.	0.00	0.00	0.00	0.00	0.00	0.00	0.00	0.00	0.00	0.00	0.00	0.00	0.00

Dirección de Producción de Bienes y Servicios

FORMATO FÍSICO

PLAN OPERATIVO INSTITUCIONAL MODIFICADO 2021

PROGRAMACIÓN FÍSICA DE ACTIVIDADES Y TAREAS - AÑO 2021

ÓRGANO / UNIDAD ORGÁNICA / CENTRO DE COSTO: DIRECCIÓN DE PRODUCCIÓN DE BIENES Y SERVICIOS

COD OEI	COD AEI	CATEGORIA PRESUPUESTAL	PRODUCTO/ PROYECTO	ACTIVIDAD PRESUPUESTAL	META PRESUPUESTAL	ACTIVIDAD/ TAREA	COD ACTIVIDAD	ACTIVIDAD OPERATIVA	PRIORIDAD	UBIGEO	UNIDAD DE MEDIDA	PROGRAMACIÓN DE METAS												META ANUAL
												ENE	FEB	MAR	ABR	MAY	JUN	JUL	AGO	SEP	OCT	NOV	DIC	
OEI.04	AEI.04.01	9002. ASIGNACIONES PRESUPUESTARIAS QUE NO RESULTAN EN PRODUCTOS	3999999. SIN PRODUCTO	5000650. DESARROLLO DE ESTUDIOS, INVESTIGACIÓN Y ESTADÍSTICA	0336575. DIRECCIÓN DE PRODUCCIÓN DE BIENES Y SERVICIOS	A		ELABORACIÓN DE DOCUMENTOS DE GESTIÓN	Alta	Huamachuco	N° de Documentos aprobados	0	0	0	0	0	0	0	1	0	0	1	0	2
						T		Elaboración de herramientas de gestión	Alta	Huamachuco	Nº de Documentos elaborados	0	0	0	0	0	1	0.5	0.5	0	0	1	0	3
						T		Fortalecimiento de capacidades a la DPBS	Alta	Huamachuco	N° de curso-taller ejecutado	0	0	0	0	0	0	0	0	0	0	1	0	1

FORMATO FINANCIERO

PLAN OPERATIVO INSTITUCIONAL MODIFICADO 2021

PROGRAMACIÓN FINANCIERA DE ACTIVIDADES Y TAREAS - AÑO 2021

ÓRGANO / UNIDAD ORGÁNICA / CENTRO DE COSTOS: DIRECCIÓN DE PRODUCCIÓN DE BIENES Y SERVICIOS

COD AEI	COD AEI	CATEGORIA PRESUPUESTAL	PRODUCTO/ PROYECTO	ACTIVIDAD PRESUPUESTAL	META PRESUPUESTAL	ACTIVIDAD OPERATIVA	UBIGEO	UNIDAD DE MEDIDA (SOLES)	ENE	FEB	MAR	ABR	MAY	JUN	JUL	AGO	SEP	OCT	NOV	DIC	META ANUAL
OEI.04	AEI.04.01	9002. ASIGNACIONES PRESUPUESTARIAS QUE NO RESULTAN EN PRODUCTOS	3999999. SIN PRODUCTO	5000650. DESARROLLO DE ESTUDIOS, INVESTIGACIÓN Y ESTADÍSTICA	0336575. DIRECCIÓN DE PRODUCCIÓN DE BIENES Y SERVICIOS	ELABORACIÓN DE DOCUMENTOS DE GESTIÓN	Huamachuco	S/.	0.00	0.00	0.00	0.00	0.00	0.00	0.00	0.00	0.00	0.00	3,000.00	0.00	3,000.00
						RO - 5-23: BIENES Y SERVICIOS	Huamachuco	S/.	0.00	0.00	0.00	0.00	0.00	0.00	0.00	0.00	0.00	0.00	3,000.00	0.00	3,000.00
						2.3.27.32 Realizado por Personas naturales	Huamachuco	S/.	0.00	0.00	0.00	0.00	0.00	0.00	0.00	0.00	0.00	0.00	3,000.00	0.00	3,000.00

Dirección de Incubadora de Empresas

FORMATO FÍSICO
PLAN OPERATIVO INSTITUCIONAL MODIFICADO 2021

PROGRAMACIÓN FÍSICA DE ACTIVIDADES Y TAREAS - AÑO 2021

ÓRGANO / UNIDAD ORGÁNICA / CENTRO DE COSTO: DIRECCION DE INCUBADORA DE EMPRESAS

COD OEI	COD AEI	CATEGORIA PRESUPUESTAL	PRODUCTO/ PROYECTO	ACTIVIDAD PRESUPUESTAL	META PRESUPUESTAL	ACTIVIDAD/ TAREA	COD ACTIVIDAD	ACTIVIDAD OPERATIVA	PRIORIDAD	UBIGEO	UNIDAD DE MEDIDA	PROGRAMACIÓN DE METAS												META ANUAL
												ENE	FEB	MAR	ABR	MAY	JUN	JUL	AGO	SEP	OCT	NOV	DIC	
OEI.02	AEI.02.02	9002. ASIGNACIONES PRESUPUESTARIAS QUE NO RESULTAN EN PRODUCTOS	3999999. SIN PRODUCTO	5000650. DESARROLLO DE ESTUDIOS, INVESTIGACIÓN Y ESTADÍSTICA	0040307. PROMOCIÓN PARA LA CREACIÓN Y OPERACIÓN DE CENTROS DE DESARROLLO EMPRESARIAL (P.E.INCUBADORA DE EMPRESAS)	A		DESARROLLO DE CAPACIDADES EN INCUBADORA DE EMPRESAS	Alta	Huamachuco	NÚMERO DE TALLERES EJECUTADOS	0	0	0	0	0	0	0	0	0	1	1	0	2
						T		Desarrollo de capacitaciones	Alta	Huamachuco	N° de Talleres	0	0	0	0	0	0	0	0	0	1	1	0	2
OEI.02	AEI.02.02	9002. ASIGNACIONES PRESUPUESTARIAS QUE NO RESULTAN EN PRODUCTOS	3999999. SIN PRODUCTO	5000650. DESARROLLO DE ESTUDIOS, INVESTIGACIÓN Y ESTADÍSTICA	0040307. PROMOCIÓN PARA LA CREACIÓN Y OPERACIÓN DE CENTROS DE DESARROLLO EMPRESARIAL (P.E.INCUBADORA DE EMPRESAS)	A		GESTIÓN DE ALIANZAS ESTRATEGTICAS	Alta	Huamachuco	NÚMERO DE CONVENIOS	0	0	0	0	0	0	0	0	0.33	0.33	0.34	0	1
						T		Gestiòn de Alianzas estratègicas	Alta	Huamachuco	Convenios gestionados	0	0	0	0	0	0	0	0	0.33	0.33	0.34	0	1
OEI.04	AEI.04.01	9002. ASIGNACIONES PRESUPUESTARIAS QUE NO RESULTAN EN PRODUCTOS	3999999. SIN PRODUCTO	5000650. DESARROLLO DE ESTUDIOS, INVESTIGACIÓN Y ESTADÍSTICA	0040307. PROMOCIÓN PARA LA CREACIÓN Y OPERACIÓN DE CENTROS DE DESARROLLO EMPRESARIAL (P.E.INCUBADORA DE EMPRESAS)	A		ELABORACIÒN DE INSTRUMENTOS DE GESTIÒN	Alta	Huamachuco	Nº DOCUMENTOS APROBADOS	0	0	0	0	0	0	0	1	0	0	1	0	2
						T		Elaboraciòn de Instrumentos de Gestiòn	Alta	Huamachuco	Nº de Documentos elaborados	0	0	0	0	0	2	0	0	0	0	1	0	3

FORMATO FINANCIERO
PLAN OPERATIVO INSTITUCIONAL MODIFICADO 2021

PROGRAMACIÓN FINANCIERA DE ACTIVIDADES Y TAREAS - AÑO 2021

ÓRGANO / UNIDAD ORGÁNICA / CENTRO DE COSTOS: DIRECCION DE INCUBADORA DE EMPRESAS

COD AEI	COD AEI	CATEGORIA PRESUPUESTAL	PRODUCTO/ PROYECTO	ACTIVIDAD PRESUPUESTAL	META PRESUPUESTAL	ACTIVIDAD OPERATIVA	UBIGEO	UNIDAD DE MEDIDA (SOLES)	ENE	FEB	MAR	ABR	MAY	JUN	JUL	AGO	SEP	OCT	NOV	DIC	META ANUAL
OEI.02	AEI.02.02	9002. ASIGNACIONES PRESUPUESTARIAS QUE NO RESULTAN EN PRODUCTOS	3999999. SIN PRODUCTO	5000650. DESARROLLO DE ESTUDIOS, INVESTIGACIÓN Y ESTADÍSTICA	0040307. PROMOCIÓN PARA LA CREACIÓN Y OPERACIÓN DE CENTROS DE DESARROLLO EMPRESARIAL (P.E.INCUBADORA DE EMPRESAS)	DESARROLLO DE CAPACIDADES EN INCUBADORA DE EMPRESAS	Huamachuco	S/.	0.00	0.00	0.00	0.00	0.00	0.00	0.00	0.00	0.00	6,051.13	7,717.80	5,517.80	19,286.73
						RO - 5-23: BIENES Y SERVICIOS	Huamachuco	S/.	0.00	0.00	0.00	0.00	0.00	0.00	0.00	0.00	0.00	6,051.13	7,717.80	5,517.80	19,286.73
						2.3.28.11 Contrato administrativo de Servicios	Huamachuco	S/.	0.00	0.00	0.00	0.00	0.00	0.00	0.00	0.00	0.00	3,333.33	5,000.00	5,000.00	13,333.33
						2.3.28.12 Contribuiciones a EsSalud de CAS	Huamachuco	S/.	0.00	0.00	0.00	0.00	0.00	0.00	0.00	0.00	0.00	217.80	217.80	217.80	653.40
						2.3.28.14 Aguinaldo de CAS	Huamachuco	S/.	0.00	0.00	0.00	0.00	0.00	0.00	0.00	0.00	0.00	0.00	0.00	300.00	300.00
						2.3.27.32 Realizado por Personas naturales	Huamachuco	S/.	0.00	0.00	0.00	0.00	0.00	0.00	0.00	0.00	0.00	2,500.00	2,500.00	0.00	5,000.00
OEI.02	AEI.02.02	9002. ASIGNACIONES PRESUPUESTARIAS QUE NO RESULTAN EN PRODUCTOS	3999999. SIN PRODUCTO	5000650. DESARROLLO DE ESTUDIOS, INVESTIGACIÓN Y ESTADÍSTICA	0040307. PROMOCIÓN PARA LA CREACIÓN Y OPERACIÓN DE CENTROS DE DESARROLLO EMPRESARIAL (P.E.INCUBADORA DE EMPRESAS)	GESTION DE ALIANZAS ESTRATÉGICAS	Huamachuco	S/.	0.00	0.00	0.00	0.00	0.00	0.00	0.00	0.00	0.00	0.00	0.00	0.00	0.00
						RO - 5-23: BIENES Y SERVICIOS	Huamachuco	S/.	0.00	0.00	0.00	0.00	0.00	0.00	0.00	0.00	0.00	0.00	0.00	0.00	0.00
OEI.04	AEI.04.01	9002. ASIGNACIONES PRESUPUESTARIAS QUE NO RESULTAN EN PRODUCTOS	3999999. SIN PRODUCTO	5000650. DESARROLLO DE ESTUDIOS, INVESTIGACIÓN Y ESTADÍSTICA	0040307. PROMOCIÓN PARA LA CREACIÓN Y OPERACIÓN DE CENTROS DE DESARROLLO EMPRESARIAL (P.E.INCUBADORA DE EMPRESAS)	ELABORACIÒN DE INSTRUMENTOS DE GESTIÒN	Huamachuco	S/.	0.00	0.00	0.00	0.00	0.00	0.00	0.00	0.00	0.00	0.00	0.00	0.00	0.00
						RO - 5-23: BIENES Y SERVICIOS	Huamachuco	S/.	0.00	0.00	0.00	0.00	0.00	0.00	0.00	0.00	0.00	0.00	0.00	0.00	0.00

Dirección de Innovación y Transferencia Tecnológica

FORMATO FÍSICO
PLAN OPERATIVO INSTITUCIONAL MODIFICADO 2021

PROGRAMACIÓN FÍSICA DE ACTIVIDADES Y TAREAS - AÑO 2021

ÓRGANO / UNIDAD ORGÁNICA / CENTRO DE COSTO: DIRECCION DE INNOVACIÓN Y TRANSFERENCIA TECNOLOGICA

COD OEI	COD AEI	CATEGORIA PRESUPUESTAL	PRODUCTO/ PROYECTO	ACTIVIDAD PRESUPUESTAL	META PRESUPUESTAL	ACTIVIDAD/ TAREA	COD ACTIVIDAD	ACTIVIDAD OPERATIVA	PRIORIDAD	UBIGEO	UNIDAD DE MEDIDA	PROGRAMACIÓN DE METAS												META ANUAL
												ENE	FEB	MAR	ABR	MAY	JUN	JUL	AGO	SEP	OCT	NOV	DIC	
OEI.02	AEI.02.02	9002. ASIGNACIONES PRESUPUESTARIAS QUE NO RESULTAN EN PRODUCTOS	3999999. SIN PRODUCTO	5000650. DESARROLLO DE ESTUDIOS, INVESTIGACIÓN Y ESTADÍSTICA	0336573. DIRECCIÓN DE INNOVACIÓN Y TRANSFERENCIA TECNOLÓGICA	A		DESARROLLO DE CAPACITACIONES	Alta	Huamachuco	N° DE CAPACITACIONES EJECUTADOS	0	0	0	0	0	0	0	0	1	0	1	1	3
						T		Desarrollo de Capacitaciòn	Alta	Huamachuco	Seminarios - talleres ejecutados	0	0	0	0	0	0	0	0	1	0	1	1	3
OEI.04	AEI.04.01	9002. ASIGNACIONES PRESUPUESTARIAS QUE NO RESULTAN EN PRODUCTOS	3999999. SIN PRODUCTO	5000650. DESARROLLO DE ESTUDIOS, INVESTIGACIÓN Y ESTADÍSTICA	0336573. DIRECCIÓN DE INNOVACIÓN Y TRANSFERENCIA TECNOLÓGICA	A		ELABORACION DE DOCUMENTOS DE GESTIÒN	Alta	Huamachuco	Documentos aprobados	0	0	0	0	0	0	0	0	0	0	0	1	1
						T		Herramientas de gestión	Alta	Huamachuco	Documentos de gestion	0	0	0	0	0	0	0	0	0	0	2	0	2
						T		Sistematizar y administrar los documentos de investigación científica y tecnológica para su custodia y utilización	Alta	Huamachuco	Reporte	0	0	0	0	0	0	0	0	0	0	0	1	1

FORMATO FINANCIERO
PLAN OPERATIVO INSTITUCIONAL MODIFICADO 2021

PROGRAMACIÓN FINANCIERA DE ACTIVIDADES Y TAREAS - AÑO 2021

ÓRGANO / UNIDAD ORGÁNICA / CENTRO DE COSTOS: DIRECCION DE INNOVACIÓN Y TRANSFERENCIA TECNOLOGICA

COD OEI	COD AEI	CATEGORIA PRESUPUESTAL	PRODUCTO/ PROYECTO	ACTIVIDAD PRESUPUESTAL	META PRESUPUESTAL	ACTIVIDAD OPERATIVA	UBIGEO	UNIDAD DE MEDIDA (SOLES)	ENE	FEB	MAR	ABR	MAY	JUN	JUL	AGO	SEP	OCT	NOV	DIC	META ANUAL
OEI.02	AEI.02.02	9002. ASIGNACIONES PRESUPUESTARIAS QUE NO RESULTAN EN PRODUCTOS	3999999. SIN PRODUCTO	5000650. DESARROLLO DE ESTUDIOS, INVESTIGACIÓN Y ESTADÍSTICA	0336573. DIRECCIÓN DE INNOVACIÓN Y TRANSFERENCIA TECNOLÓGICA	DESARROLLO DE CAPACITACIONES	Huamachuco	S/.	0.00	0.00	0.00	0.00	0.00	0.00	0.00	0.00	0.00	1,500.00	4,450.00	4,450.00	10,400.00
						RO - 5-23: BIENES Y SERVICIOS	Huamachuco	S/.	0.00	0.00	0.00	0.00	0.00	0.00	0.00	0.00	0.00	1,500.00	4,450.00	4,450.00	10,400.00
						2.3.27.32 Realizado por Personas naturales	Huamachuco	S/.	0.00	0.00	0.00	0.00	0.00	0.00	0.00	0.00	0.00	1,500.00	4,450.00	4,450.00	10,400.00
OEI.04	AEI.04.01	9002. ASIGNACIONES PRESUPUESTARIAS QUE NO RESULTAN EN PRODUCTOS	3999999. SIN PRODUCTO	5000650. DESARROLLO DE ESTUDIOS, INVESTIGACIÓN Y ESTADÍSTICA	0336573. DIRECCIÓN DE INNOVACIÓN Y TRANSFERENCIA TECNOLÓGICA	ELABORACION DE DOCUMENTOS DE GESTIÒN	Huamachuco	S/.	0.00	0.00	0.00	0.00	0.00	0.00	0.00	0.00	0.00	0.00	0.00	0.00	0.00
						RO - 5-23: BIENES Y SERVICIOS	Huamachuco	S/.	0.00	0.00	0.00	0.00	0.00	0.00	0.00	0.00	0.00	0.00	0.00	0.00	0.00

Instituto de Investigación

FORMATO FÍSICO
PLAN OPERATIVO INSTITUCIONAL MODIFICADO 2021

PROGRAMACIÓN FÍSICA DE ACTIVIDADES Y TAREAS - AÑO 2021

ÓRGANO / UNIDAD ORGÁNICA / CENTRO DE COSTO: INSTITUTO DE INVESTIGACIÓN

COD OEI	COD AEI	CATEGORIA PRESUPUESTAL	PRODUCTO/ PROYECTO	ACTIVIDAD PRESUPUESTAL	META PRESUPUESTAL	ACTIVIDAD/ TAREA	COD ACTIVIDAD	ACTIVIDAD OPERATIVA	PRIORIDAD	UBIGEO	UNIDAD DE MEDIDA	PROGRAMACIÓN DE METAS												META ANUAL
												ENE	FEB	MAR	ABR	MAY	JUN	JUL	AGO	SEP	OCT	NOV	DIC	
OEI.02	**AEI.02.02**	**9002. ASIGNACIONES PRESUPUESTARIAS QUE NO RESULTAN EN PRODUCTOS**	**3999999. SIN PRODUCTO**	**5000650. DESARROLLO DE ESTUDIOS, INVESTIGACIÓN Y ESTADÍSTICA**	**0307310.GESTIÓN DE LA INVESTIGACIÓN**	**A**		**DESARROLLO DE EVENTOS**	**Alta**	**Huamachuco**	**N° de Eventos ejecutados**	**0**	**0**	**0**	**0**	**0**	**0**	**0**	**1**	**0**	**0**	**0**	**0**	**1**
						T		Desarrollo de seminarios - talleres	Alta	Huamachuco	Seminarios - talleres ejecutados	0	0	0	0	0	0	0	1	0	0	0	0	**1**
OEI.02	**AEI.02.06**	**9002. ASIGNACIONES PRESUPUESTARIAS QUE NO RESULTAN EN PRODUCTOS**	**3999999. SIN PRODUCTO**	**5000650. DESARROLLO DE ESTUDIOS, INVESTIGACIÓN Y ESTADÍSTICA**	**0307310.GESTIÓN DE LA INVESTIGACIÓN**	**A**		**PUBLICACIÓN DE ARTÍCULOS CIENTÍFICOS**	**Alta**	**Huamachuco**	**Articulos científicos publicados**	**0**	**0**	**0**	**0**	**0**	**0**	**10**	**0**	**0**	**0**	**0**	**0**	**10**
						T		Generación de códigos (DOI)	Alta	Huamachuco	Código	0	0	0	0	0	0	0	0	0	0	0	1	**1**
						T		Generación de códigos (ISSN)	Alta	Huamachuco	Código	0	0	0	0	0	0	0	0	1	0	0	0	**1**
						T		Publicación de artículos	Alta	Huamachuco	Articulos publicados	0	0	0	0	0	0	10	0	0	0	0	0	**10**
OEI.02	**AEI.02.03**	**9002. ASIGNACIONES PRESUPUESTARIAS QUE NO RESULTAN EN PRODUCTOS**	**3999999. SIN PRODUCTO**	**5000650. DESARROLLO DE ESTUDIOS, INVESTIGACIÓN Y ESTADÍSTICA**	**0000975 INVESTIGACIÓN CIENTÍFICA Y TECNOLÓGICA**	**A**		**SEGUIMIENTO Y MONITOREO DE PROYECTOS DE INVESTIGACION EN EJECUCION**	**Alta**	**Huamachuco**	**Informe de seguimiento**	**0**	**0**	**0**	**0**	**0**	**0**	**0**	**0**	**0**	**0**	**0**	**1**	**1**
						T		Determinacion de la calidad de agua usando una red de sensores inalambricos de la laguna de Huangacocha, 2019-2020 (1)	Alta	Huamachuco	Porcentaje de Avance PI	0	0	0	0	0	0	0	0	0	0	60%	20%	**80%**
						T		Turismo rural comunitario para generar mayor desarrollo socio cultural de la comunidad de Wiracochapampa de Huamachuco, 2019-2020 (2)	Alta	Huamachuco	Porcentaje de Avance PI	0	0	0	0	0	0	0	0	0	0	30%	30%	**60%**
						T		Determinación de la susceptibilidad a peligros geologicos y vulnerabilidad a traves de un modelo territorial en la provincia Sanchez Carrion, Peru, 2019-2020 (3)	Alta	Huamachuco	Porcentaje de Avance PI	0	0	0	0	0	0	0	0	0	0	0	0	0
OEI.02	**AEI.02.03**	**9002. ASIGNACIONES PRESUPUESTARIAS QUE NO RESULTAN EN PRODUCTOS**	**3999999. SIN PRODUCTO**	**5000650. DESARROLLO DE ESTUDIOS, INVESTIGACIÓN Y ESTADÍSTICA**	**0307310.GESTIÓN DE LA INVESTIGACIÓN**	**A**		**CONVOCATORIA DE PROYECTOS DE INVESTIGACIÓN**	**Alta**	**Huamachuco**	**N° de convocatorias concluidas**	**0**	**0**	**0**	**0**	**0**	**0**	**0**	**0**	**0**	**0**	**0**	**0**	**0**
						T		Convocatoria de presentación de proyectos de investigación.	Alta	Huamachuco	N° deconvocatoria reaizadas	0	0	0	0	0	0	0	0	0	0	1	0	**1**
						T		Aprobación de proyectos de investigación	Alta	Huamachuco	N° de Proyectos de investigacion aprobados	0	0	0	0	0	0	0	0	0	0	0	1	**1**
OEI.04	**AEI.04.01**	**9002. ASIGNACIONES PRESUPUESTARIAS QUE NO RESULTAN EN PRODUCTOS**	**3999999. SIN PRODUCTO**	**5000650. DESARROLLO DE ESTUDIOS, INVESTIGACIÓN Y ESTADÍSTICA**	**0307310.GESTIÓN DE LA INVESTIGACIÓN**	**A**		**ELABORACIÒN DE DOCUMENTOS DE GESTIÒN**	**Alta**	**Huamachuco**	**Documentos aprobados**	**0**	**0**	**0**	**0**	**0**	**0**	**0**	**0**	**0**	**0**	**1**	**0**	**1**
						T		Herramientas de gestión	Alta	Huamachuco	Documentos elaborados	0	0	0	0	0	1	0	0	0	0	1	0	**2**

CONSEJO ORGANIZADOR DE LA UNIVERSIDAD NACIONAL CIRO ALEGRIA - PRESIDENCIA - UNCA

UNIVERSIDAD NACIONAL CIRO ALEGRIA - V°B° OFICINA DE PLANEAMIENTO Y PRESUPUESTO - HUAMACHUCO

UNIVERSIDAD NACIONAL CIRO ALEGRIA - ESPECIALISTA ADMINISTRATIVO PARA LA OFICINA DE PLANEAMIENTO Y PRESUPUESTO - HUAMACHUCO

FORMATO FINANCIERO
PLAN OPERATIVO INSTITUCIONAL MODIFICADO 2021

PROGRAMACIÓN FINANCIERA DE ACTIVIDADES Y TAREAS - AÑO 2021

ÓRGANO / UNIDAD ORGÁNICA / CENTRO DE COSTOS: INSTITUTO DE INVESTIGACIÓN

COD OEI	COD AEI	CATEGORIA PRESUPUESTAL	PRODUCTO/ PROYECTO	ACTIVIDAD PRESUPUESTAL	META PRESUPUESTAL	ACTIVIDAD OPERATIVA	UBIGEO	UNIDAD DE MEDIDA (SOLES)	ENE	FEB	MAR	ABR	MAY	JUN	JUL	AGO	SEP	OCT	NOV	DIC	META ANUAL
OEI.02	AEI.02.02	9002. ASIGNACIONES PRESUPUESTARIAS QUE NO RESULTAN EN PRODUCTOS	3999999. SIN PRODUCTO	5000650. DESARROLLO DE ESTUDIOS, INVESTIGACIÓN Y ESTADÍSTICA	0307310.GESTIÓN DE LA INVESTIGACIÓN	DESARROLLO DE EVENTOS	Huamachuco	S/.	0.00	0.00	0.00	0.00	0.00	0.00	0.00	0.00	0.00	0.00	5,000.00	0.00	5,000.00
						RO - 5-23: BIENES Y SERVICIOS	Huamachuco	S/.	0.00	0.00	0.00	0.00	0.00	0.00	0.00	0.00	0.00	0.00	5,000.00	0.00	5,000.00
						2.3.27.32 Realizado por Personas naturales	Huamachuco	S/.	0.00	0.00	0.00	0.00	0.00	0.00	0.00	0.00	0.00	0.00	5,000.00	0.00	5,000.00
OEI.02	AEI.02.06	9002. ASIGNACIONES PRESUPUESTARIAS QUE NO RESULTAN EN PRODUCTOS	3999999. SIN PRODUCTO	5000650. DESARROLLO DE ESTUDIOS, INVESTIGACIÓN Y ESTADÍSTICA	0307310.GESTIÓN DE LA INVESTIGACIÓN	PUBLICACIÓN DE ARTÍCULOS CIENTÍFICOS	Huamachuco	S/.	0.00	0.00	0.00	0.00	0.00	0.00	0.00	0.00	0.00	0.00	1,200.00	0.00	1,200.00
						RO - 5-23: BIENES Y SERVICIOS	Huamachuco	S/.	0.00	0.00	0.00	0.00	0.00	0.00	0.00	0.00	0.00	0.00	1,200.00	0.00	1,200.00
						2.3.27.41 Elaboración de Programas Informáticos	Huamachuco	S/.	0.00	0.00	0.00	0.00	0.00	0.00	0.00	0.00	0.00	0.00	1,200.00	0.00	1,200.00
OEI.02	AEI.02.03	9002. ASIGNACIONES PRESUPUESTARIAS QUE NO RESULTAN EN PRODUCTOS	3999999. SIN PRODUCTO	5000650. DESARROLLO DE ESTUDIOS, INVESTIGACIÓN Y ESTADÍSTICA	0000975 INVESTIGACIÓN CIENTÍFICA Y TECNOLÓGICA	SEGUIMIENTO Y MONITOREO DE PROYECTOS DE INVESTIGACION EN EJECUCION	Huamachuco	S/.	0.00	0.00	0.00	0.00	0.00	0.00	0.00	0.00	0.00	0.00	125,069.61	338,517.36	463,586.97
						RD- 5-2.3: BIENES Y SERVICIOS	Huamachuco	S/.	0.00	0.00	0.00	0.00	0.00	0.00	0.00	0.00	0.00	0.00	125,069.61	338,517.36	463,586.97
						2.3.27.21. Consultoria	Huamachuco	S/.	0.00	0.00	0.00	0.00	0.00	0.00	0.00	0.00	0.00	0.00	125,069.61	338,517.36	463,586.97
OEI.02	AEI.02.03	9002. ASIGNACIONES PRESUPUESTARIAS QUE NO RESULTAN EN PRODUCTOS	3999999. SIN PRODUCTO	5000650. DESARROLLO DE ESTUDIOS, INVESTIGACIÓN Y ESTADÍSTICA	0307310.GESTIÓN DE LA INVESTIGACIÓN	CONVOCATORIA DE PROYECTOS DE INVESTIGACIÓN	Huamachuco	S/.	0.00	0.00	0.00	0.00	0.00	0.00	0.00	0.00	0.00	0.00	9,000.00	0.00	9,000.00
						RO - 5-23: BIENES Y SERVICIOS	Huamachuco	S/.	0.00	0.00	0.00	0.00	0.00	0.00	0.00	0.00	0.00	0.00	9,000.00	0.00	9,000.00
						2.3.27.32 Realizado por Personas naturales	Huamachuco	S/.	0.00	0.00	0.00	0.00	0.00	0.00	0.00	0.00	0.00	0.00	9,000.00	0.00	9,000.00
OEI.04	AEI.04.01	9002. ASIGNACIONES PRESUPUESTARIAS QUE NO RESULTAN EN PRODUCTOS	3999999. SIN PRODUCTO	5000650. DESARROLLO DE ESTUDIOS, INVESTIGACIÓN Y ESTADÍSTICA	0307310.GESTIÓN DE LA INVESTIGACIÓN	ELABORACIÒN DE DOCUMENTOS DE GESTIÒN	Huamachuco	S/.	0.00	0.00	0.00	0.00	0.00	0.00	0.00	0.00	0.00	0.00	0.00	0.00	0.00
						RO - 5-23: BIENES Y SERVICIOS	Huamachuco	S/.	0.00	0.00	0.00	0.00	0.00	0.00	0.00	0.00	0.00	0.00	0.00	0.00	0.00

ESCUELAS PROFESIONALES

FORMATO FÍSICO
PLAN OPERATIVO INSTITUCIONAL MODIFICADO 2021

PROGRAMACIÓN FÍSICA DE ACTIVIDADES Y TAREAS - AÑO 2021

ÓRGANO / UNIDAD ORGÁNICA / CENTRO DE COSTO: ESCUELAS PROFESIONALES

COD OEI	COD AEI	CATEGORIA PRESUPUESTAL	PRODUCTO/ PROYECTO	ACTIVIDAD PRESUPUESTAL	META PRESUPUESTAL	ACTIVIDAD/ TAREA	COD ACTIVIDAD	ACTIVIDAD OPERATIVA	PRIORIDAD	UBIGEO	UNIDAD DE MEDIDA	PROGRAMACIÓN DE METAS												META ANUAL
												ENE	FEB	MAR	ABR	MAY	JUN	JUL	AGO	SEP	OCT	NOV	DIC	
OEI.01	AEI.01.02	0066. FORMACION UNIVERSITARIA DE PREGRADO	3000785. PROGRAMAS CURRICULARES ADECUADOS	5005860.GESTIÓN CURRICULAR	0188107. GESTIÓN CURRICULAR	A		ACTUALIZACIÓN DE DISEÑOS CURRICULARES	ALTA	HUAMACHUCO	% DE AVANCE	0	0	0	0	0	0	0	0	0	0	0	1.5	1.5
						T		CARRERA PROFESIONAL DE INGENIERIA CIVIL Y DISEÑO ARQUITECTÓNICO	ALTA	HUAMACHUCO	% DE AVANCE	0	0	0	0	0	0	0	0	0	0	0	0.5	0.5
						T		CARRERA PROFESIONAL DE GESTIÓN TURÍSTICA, HOTELERÍA Y GASTRONOMÍA	ALTA	HUAMACHUCO	% DE AVANCE	0	0	0	0	0	0	0	0	0	0	0	0.5	0.5
						T		CARRERA PROFESIONAL DE INGENIERIA AGRÍCOLA Y FORESTAL	ALTA	HUAMACHUCO	% DE AVANCE	0	0	0	0	0	0	0	0	0	0	0	0.5	0.5

FORMATO FINANCIERO
PLAN OPERATIVO INSTITUCIONAL MODIFICADO 2021

PROGRAMACIÓN FINANCIERA DE ACTIVIDADES Y TAREAS - AÑO 2021

ÓRGANO / UNIDAD ORGÁNICA / CENTRO DE COSTO: ESCUELAS PROFESIONALES

COD AEI	COD AEI	CATEGORIA PRESUPUESTAL	PRODUCTO/ PROYECTO	ACTIVIDAD PRESUPUESTAL	META PRESUPUESTAL	ACTIVIDAD OPERATIVA	UBIGEO	UNIDAD DE MEDIDA (SOLES)	ENE	FEB	MAR	ABR	MAY	JUN	JUL	AGO	SEP	OCT	NOV	DIC	META ANUAL
OEI.01	AEI.01.02	0066. FORMACION UNIVERSITARIA DE PREGRADO	3000785. PROGRAMAS CURRICULARES ADECUADOS	5005860.GESTIÓN CURRICULAR	0188107. GESTIÓN CURRICULAR	ACTUALIZACIÓN DE DISEÑOS CURRICULARES	Huamachuco	S/.	0.00	0.00	0.00	0.00	0.00	0.00	0.00	0.00	0.00	0.00	0.00	64,000.00	64,000.00
						RO - 5-23: BIENES Y SERVICIOS	Huamachuco	S/.	0.00	0.00	0.00	0.00	0.00	0.00	0.00	0.00	0.00	0.00	0.00	64000.00	64,000.00
						2.3.27. 11. Consultorias	Huamachuco	S/.	0.00	0.00	0.00	0.00	0.00	0.00	0.00	0.00	0.00	0.00	0.00	28000.00	28,000.00
						2.3.27. 21. Consultorias	Huamachuco	S/.	0.00	0.00	0.00	0.00	0.00	0.00	0.00	0.00	0.00	0.00	0.00	36000.00	36,000.00

La impresión o copia adquiere el estado de **"DOCUMENTO NO CONTROLADO"**

VARIOS

FORMATO FISICO
PLAN OPERATIVO INSTITUCIONAL MODIFICADO 2021

PROGRAMACIÓN FÍSICA DE ACTIVIDADES Y TAREAS - AÑO 2021

ÓRGANO / UNIDAD ORGÁNICA/ CENTRO DE COSTOS:

COD OEI	COD AEI	CATEGORIA PRESUPUESTAL	PRODUCTO/ PROYECTO	ACTIVIDAD PRESUPUESTAL	META PRESUPUESTAL	ACTIVIDAD/ TAREA	COD ACTIVIDAD	ACTIVIDAD OPERATIVA	PRIORIDAD	UBIGEO	UNIDAD DE MEDIDA	PROGRAMACIÓN DE METAS												META ANUAL
												ENE	FEB	MAR	ABR	MAY	JUN	JUL	AGO	SEP	OCT	NOV	DIC	
					VARIOS	A		MODIFICACIONES PRESUPUESTALES	Alta	Huamachuco	Nº Reportes	0	0	0	0	0	0	0	0	0	0	0	1	1
						T		Modificaciones Presupuestales	Alta	Huamachuco	Nº Reportes	0	0	0	0	0	0	0	0	0	0	0	1	1

FORMATO FINANCIERO
PLAN OPERATIVO INSTITUCIONAL MODIFICADO 2021

PROGRAMACIÓN FINANCIERA DE ACTIVIDADES Y TAREAS - AÑO 2021

ÓRGANO / UNIDAD ORGÁNICA/ CENTRO DE COSTOS:

COD AEI	COD AEI	CATEGORIA PRESUPUESTAL	PRODUCTO/ PROYECTO	ACTIVIDAD PRESUPUESTAL	META PRESUPUESTAL	ACTIVIDAD OPERATIVA	UBIGEO	UNIDAD DE MEDIDA (SOLES)	ENE	FEB	MAR	ABR	MAY	JUN	JUL	AGO	SEP	OCT	NOV	DIC	META ANUAL
						MODIFICACIONES PRESUPUESTALES	Huamachuco	S/.	0.00	0.00	0.00	0.00	0.00	0.00	0.00	0.00	0.00	0.00	0.00	626,878.93	626,878.93
						RO - 5-23: BIENES Y SERVICIOS	Huamachuco	S/.	0.00	0.00	0.00	0.00	0.00	0.00	0.00	0.00	0.00	0.00	0.00	626,878.93	626,878.93
						VARIOS	Huamachuco	S/.	0.00	0.00	0.00	0.00	0.00	0.00	0.00	0.00	0.00	0.00	0.00	626,878.93	626,878.93
						RD - 6-26:ADQUISICION DE ACTIVOS NO FINANCIEROS	Huamachuco	S/.	0.00	0.00	0.00	0.00	0.00	0.00	0.00	0.00	0.00	0.00	0.00	2,970,286.75	2,970,286.75
						VARIOS	Huamachuco	S/.	0.00	0.00	0.00	0.00	0.00	0.00	0.00	0.00	0.00	0.00	0.00	2,970,286.75	2,970,286.75

La impresión o copia adquiere el estado de **"DOCUMENTO NO CONTROLADO"**